物　件　調　書

施設名：　　旧利賀児童館
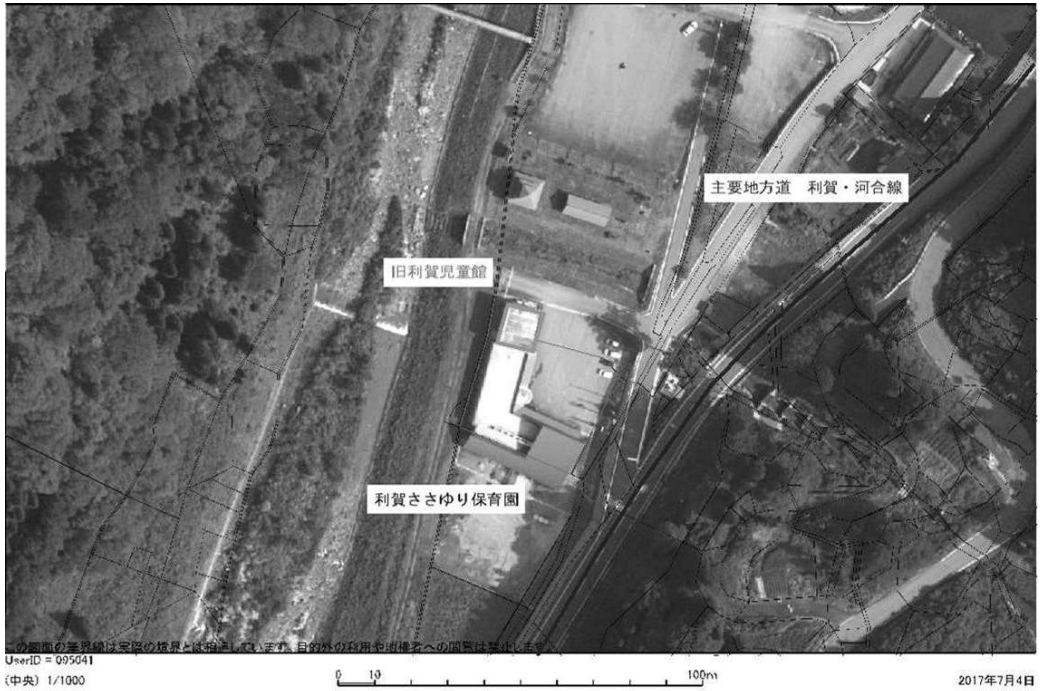
基本情報					
所　在　地	富山県南砺市利賀村坂上33				
交通機関（現地から）	鉄　　道	JR福野駅　約31km			
	高速道路	南砺スマートIC　約33km			
市の施設から	南砺市役所利賀行政センター　約4．2km				
土地情報					
面　積	1,241.24㎡	地　目	学校用地	形　状	配置図のとおり（要分筆）
法令等による制限	都市計画区域	都市計画区域外			
	用途地域	なし			
	建ぺい率	60%以下			
	容積率	200%以下			
	その他制限	ー			
供給処理施設	水　　道	引き込み済		停止中	
	下水道	引き込み済		停止中	
	電　　気	引き込み済		停止中（要子メーター設置）	
	ガ　　ス	プロパンガス		停止中	
建物情報					
建築年月日	昭和52年11月				
構　造	鉄筋コンクリート造　2階建て				
床面積	199㎡				
付帯建物情報					
建築年月日	ー				
構　造	ー				
床面積	ー