

平成24年3月23日

平成24年度

予 算 資 料

南 砺 市

## 平成24年度当初予算について

### 1 予算の規模

＜前年度＞

一般会計	34,430,000千円（1会計）	＜	33,108,000千円（1会計）	＞
特別会計	9,232,100千円（8会計）	＜	8,350,700千円（8会計）	＞
企業会計	15,581,660千円（3会計）	＜	14,363,666千円（3会計）	＞
合計	59,243,760千円（12会計）	＜	55,822,366千円（12会計）	＞

一般会計の予算規模は、人件費の抑制や公債費の繰上償還などにより、経常経費の削減に努めていますが、総合計画後期5ヶ年計画の初年度であり、普通建設事業の増加や市民要望の実現に積極的に取り組むことなどから、前年度当初予算に比べ13億2,200万円、4.0パーセントの大幅増となりました。

普通建設事業では、統合保育園の建設、南砺スマートインターチェンジの着手、市営住宅の建築、統合小学校の新築など後期総合計画を着実に推進することに伴い4.7パーセントの伸びとなりました。

また一方では、近年の不透明な社会情勢や急速に進行する少子高齢化が、地方の活力を失わせつつあります。そうした時こそ、元気で活力ある南砺市を創っていくため、定住対策、過疎地域対策、地方からの”新たな暮らし方”を提案する環境対策や誇れるふるさと南砺市を更に世界に発信する「なんと元気なまちづくり事業」を引き続き特別枠として予算化しました。

それから、地域内分権を進める地域づくり交付金など市民協働のまちづくりに向けた各種施策を充実させるとともに、多数寄せられている市民要望の実現に合併まちづくり基金からの取り崩しを充て、適債事業には後年度において交付税措置のある有利な市債を効果的に活用するなどして積極型予算を編成しました。なおも不足する財源の対応には、12月に積み立てた財政調整基金の一部を取り崩して、一般財源総額の確保に努めました。

国の3次補正予算に係る防災・減災事業として緊急に実施する小中学校耐震化工事は平成23年度補正予算で対応しますが多くは繰越事業となり、また継続事業の公営住宅建築事業は通次繰越となり、これらを加えると平成24年度の実行予算は

372 億円規模となります。

また、東日本大震災支援事業については、平成 23 年度で残った義援金を基金として積立て、平成 24 年度以降も引き続き支援できるよう予算措置いたしました。

特別会計の予算規模は、前年度当初予算に比べ、約 8 億 8,100 万円、10.6 パーセントの大幅増となりました。会計別には、高齢者の保険給付費の増が見込まれることから国民健康保険事業特別会計、後期高齢者医療事業特別会計が伸びており、また、介護事業特別会計では、デイサービスセンターの利用者が増加の見込みとなっており、大きな伸びを示しています。工業用地造成事業特別会計は、福野二日町地内で施工される工業用地造成費であり、完成後に企業へ売却する予定となっています。簡易水道事業特別会計においては、五箇山地域簡易水道の施設整備費が増嵩したことにより予算規模が増大しました。

企業会計についても前年度当初予算に比べ、約 12 億 1,800 万円、8.5 パーセントの大幅増となりました。これは病院事業会計の資本的支出において、南砺市民病院の耐震化事業が本格工事を迎えることによるもので、会計全体としては約 9 億 900 万円、13.0 パーセントの増となりました。水道事業会計においては、資本的支出において砺波広域圏水道事業所からの資産移譲に伴う経費が増大したことにより 8.1 パーセントの増、下水道事業会計においては、資本的支出において浸水対策雨水管渠整備工事、宅地開発に伴う汚水管渠整備工事が増加し、3.1 パーセントの増となりました。

全会計の合計額では、12 会計のうち国民健康保険診療所事業特別会計が減額であり、その他 11 会計はすべて増額となり、特に一般会計は 13 億円以上の増額となったことから、前年度当初予算に比べ約 34 億 2,100 万円、6.1 パーセントの増加となりました。

今後、一般会計では総合計画に基づく大型事業が控えており、また、企業会計では企業債償還が財政運営を圧迫することが予想されていることから、将来の健全な財政運営方針は喫緊の課題となっています。そうした中においても、絶えず市民目線に立ち市民満足度向上に努めるとともに、事務事業評価に基づき既存事業の事業内容を積極的に見直しながら、市民生活に直結するきめ細かな事業の予算化が重要との姿勢で編成したものです。

## 2 予算編成にあたり目標とした事項

### ① 総合計画の推進

(仮称) 井波地域統合保育園整備事業 (建設)	837,500	千円
(仮称) 福光南部統合保育園整備事業 (建設)	407,000	千円
(仮称) 福光中部統合保育園整備事業 (造成、設計)	102,500	千円
(仮称) 遊部住宅建築事業 (建設)	303,878	千円
(仮称) 平、上平統合小学校建設事業 (建設)	480,754	千円

### ② “なんと元気なまちづくり事業” (内訳は別紙参照)

I 協働のまちづくり事業	105,645	千円
II なんと発信事業	28,199	千円
III 住みたいまち「なんと」事業	46,272	千円
IV 行きたいまち「なんと」事業	33,934	千円
V 過疎地域対策事業	11,914	千円
VI 地方からの「新たな暮らし方」の構築事業	25,730	千円

### ③ 市民要望の実現

道路橋梁維持修繕	82,000	千円
同 (緊急要望対応分 平成22年度から実施)	80,000	千円
道路橋梁施設整備	56,000	千円
消融雪施設整備	42,000	千円
林道維持修繕	20,000	千円

### ④ 協働のまちづくりの推進

協働のまちづくり支援センター運営費	4,670	千円
集落支援員派遣事業	514	千円
七転び八起き塾事業	3,640	千円
協働のまちづくり推進会議設置費	475	千円

⑤ 活気あるまちづくり

観光協会補助金	68,100	千円
イベント開催補助金	70,050	千円
南砺里山博補助金	5,000	千円
世界遺産マスタープラン策定事業	2,932	千円
スキヤキ・ミーツ・ザ・ワールド事業補助金	10,000	千円
福光声楽サマーセミナー補助金	12,500	千円

⑥ 安全・安心づくり

ふれ i TV サポートセンター運営費	3,360	千円
防災拠点施設整備事業	11,242	千円
地域防災計画修正業務委託料	4,300	千円
自主防災組織訓練実施補助金	300	千円
公共（的）施設耐震補強整備事業	1,193,500	千円
高齢者宅除雪支援事業	1,000	千円
子どものための手当等給付費	771,445	千円
環境基本計画策定事業	2,900	千円
健康プラン策定事業	1,082	千円
鳥獣害防止総合対策事業	8,839	千円
土砂災害ハザードマップ作成事業	4,000	千円
木造住宅耐震改修支援事業費補助金	3,000	千円
消防ポンプ車購入費、耐震性貯水槽新設工事	61,464	千円
公民館バリアフリー化工事	32,860	千円

⑦ 社会資本の整備

道路整備費（市道、街路、農道、林道）	1,808,740	千円
南砺スマート I C 関連事業	710,000	千円
上水道整備費（管路整備）	487,212	千円
下水道整備費（管渠整備）	285,018	千円

### 3 予算編成上留意した事項

① 総合計画実施計画に基づく予算編成

実施計画（3か年）に盛り込まれていた起債事業については、10か年の実質公債費比率及び財源を考慮して予算化しました。

② 起債は後年度元利償還金が地方交付税に算入されるものを厳選しました。

一般会計元金償還額	4,105,562 千円
一般会計起債総額	4,487,700 千円
（合併特例債	2,520,700 千円）
（過疎債	813,800 千円）
（辺地債	117,400 千円）
（補助災害復旧債	35,800 千円）
（臨時財政対策債	1,000,000 千円）
一般会計 24 年度末残高見込	43,529,994 千円

平成 24 年度末残高見込のうち、元金償還金が交付税に算入される割合は、約 71.7%と見込んでいます。

### 4 23 年度予算で繰越（明許繰越）予定の事業

単位：千円

事業名	繰越額	事業費
高齢者施設整備費 やすらぎ荘	752,701	1,713,990
保育園施設整備事業費	207,217	1,170,839
道路新設改良費（補助）	178,834	410,302
道路新設改良費（単独）	109,387	271,505
都市計画街路費	99,013	239,000
都市再生整備計画事業費	191,729	291,720
小学校施設整備費（H24 から前倒し） 福光東部小学校	658,910	679,514
中学校施設整備費（H24 から前倒し） 福野中学校	117,886	130,696
その他	185,217	728,450
計	2,500,894	5,636,016

別途：逡次繰越（公営住宅等整備費） 321,000

平成24年度 ”なんと 元気な まちづくり事業” 総括表

(単位：千円)

大分類	中分類	事業名	事業費	担当課
1 協働のまちづくり事業	・地域内分権の実践	(継続) 1 地域づくり交付金の交付	85,978	市民協働課
		(継続) 2 協働のまちづくり推進事業	7,100	市民協働課
	・協働のまちづくり支援事業	(継続) 3 地域ぐるみ除排雪促進事業	123	土木課
		(新規) 4 協働のまちづくり支援センターの増設	4,080	市民協働課
		(新規) 5 協働のまちづくり提案事業実施費用	2,000	市民協働課、企画情報課、住民環境課、生涯学習スポーツ課
		(新規) 6 草刈りイベントの日補助金【道路クリーンイメージアップ大作戦】(仮称)の制定	3,500	土木課
		(新規) 7 生活基盤整備事業補助金(仮称)の制定	2,000	土木課
		(継続) 8 コミュニティビジネス起業講座	864	市民協働課
	計	105,645		
2 なんと発信事業	・なんとブランドPR事業	(継続) 9 なんとブランド認証事業	1,740	農政課
		(継続) 10 なんとB級グルメ普及事業	3,900	観光課
		(継続) 11 五箇山和紙で“マイ”卒業証書	959	教育総務課
	・世界的発信力のある事業の支援策	(新規) 12 南砺市紹介アニメ制作事業	20,000	観光課
		(新規) 13 スキヤキ・トーキョー	1,250	ヘリオス
		(新規) 14 「アートで遊ぼう」	350	文化課
	計	28,199		
3 住みたいまち「なんと」事業	・頑張る人応援事業	(継続) 15 南砺市スポンサー事業	851	企画情報課
		(継続) 16 子育て支援 商店街レシートでサポート事業	840	商工課
		(継続) 17 五箇山自然文化解説員養成講座	694	生涯学習スポーツ課
		(新規) 18 なんと地域おこし協力隊事業	4,620	企画情報課
		(新規) 19 青少年トップアスリート育成強化事業	500	生涯学習スポーツ課
	・婚活 定住促進事業	(継続) 20 赤い糸プロジェクト AIP48	10,000	市民協働課
		(継続) 21 南砺の木活用促進事業	3,000	林政課
		(新規) 22 南砺市民間賃貸住宅居住補助金制度	6,000	都市計画課
	・花いっぱいのもちづくり事業	(継続) 23 緑化推進事業	2,986	林政課
	・企業支援事業	(継続) 24 ビジネスマッチング等出展助成事業	1,000	商工課
	・商店街や市街地の魅力づくり事業	(継続) 25 空き店舗等対策支援事業	12,000	商工課
		(継続) 26 景観づくり住民協定締結事業	800	都市計画課
		(新規) 27 プライダル商品開発支援事業	1,000	商工課
	・バイオマス事業、環境ビジネスの支援	(継続) 28 木質系エネルギー利活用事業	1,981	林政課
	計	46,272		

大分類	中分類	事業名	事業費	担当課
4 行きたいまち「なんと」事業	・魅力ある観光地づくり事業	(継続) 29 ワンセグ放送設備設置工事	3,906	企画情報課
		(継続) 30 なんとカレンダー制作事業	1,746	市民協働課
		(継続) 31 なんとツアーリズムサポート事業	3,000	観光課
		(継続) 32 コンベンション支援事業	3,000	観光課
		(新規) 33 「義仲・巴」PR活動事業	644	企画情報課
		(新規) 34 なんと温泉PR事業	1,767	観光課
		(新規) 35 ディスカバージャパン掲載事業	4,295	観光課
	(新規) 36 富山市・南砺市・立山町シティプロモーション(丸の内朝大学富山)	1,000	観光課	
	・広域的公共交通の確立	(継続) 37 バス実証実験事業	7,076	観光課
		(新規) 38 金沢井波線バス運行調査事業	3,000	企画情報課
		(新規) 39 ・JR城端線で体験学習事業補助金 ・JR城端線で出かけよう事業補助金	1,000	企画情報課
		(新規) 40 城端線で南砺市においてなはれ事業	500	企画情報課
(新規) 41 城端・氷見線地域公共交通総合連携計画事業負担金		3,000	観光課	
	計	33,934		
5 過疎地域対策事業	・過疎地域支援事業	(継続) 42 (仮称)過疎地域振興条例の策定	484	企画情報課
		(継続) 43 なんとに住んでみられ事業	6,150	企画情報課
		(継続) 44 福祉支援事業	2,167	福祉課
		(新規) 45 買い物サービス支援事業	3,113	商工課
		計	11,914	
6 地方からの「新たな暮らし方」の構築事業(食・エネルギー・健康医療等の自立自給など)	・自立自給支援事業	(新規) 46 大人の食育教室(伝えたいみんなのケンコウ)事業	717	健康課
		(新規) 47 街ぐるみでタバコの煙のない環境づくり事業(受動喫煙防止対策)	1,352	健康課
		(新規) 48 南砺市小水力発電普及事業	5,350	農政課
	・エコビレッジ構想事業	(新規) 49 南砺市エコビレッジ事業	2,000	農政課
	・環境対策支援事業	(新規) 50 電気自動車用充電設備設置工事	5,400	企画情報課
		(新規) 51 電気自動車(庁用車)購入	4,109	企画情報課
		(新規) 52 小中学校グリーンカーテン推進事業	480	教育総務課
	・郷土精神継承事業	(継続) 53 「なんと ふるさと教育の日」他	4,372	教育総務課
		(新規) 54 (仮称)なんとGNH(総幸福度)事業	1,850	企画情報課
		(新規) 55 「南砺の偉人」作成事業	100	教育総務課
	計	25,730		
合 計		251,694		



## 平成24年度 会計別予算 集計表

( 単位 : 千円、% )

会 計 名	平成24年度 当初予算額	平成23年度 当初予算額	差 引	伸 率	
一 般 会 計	34,430,000	33,108,000	1,322,000	4.0	
特 別 会 計	バス事業特別会計	131,400	125,500	5,900	4.7
	国民健康保険事業特別会計	5,766,500	5,662,300	104,200	1.8
	国民健康保険診療所事業特別会計	360,500	368,100	△7,600	△2.1
	後期高齢者医療事業特別会計	1,435,400	1,330,800	104,600	7.9
	介護事業特別会計	339,100	319,000	20,100	6.3
	訪問看護事業特別会計	225,100	224,800	300	0.1
	工業用地造成事業特別会計	627,600	100	627,500	激増
	簡易水道事業特別会計	346,500	320,100	26,400	8.2
	小 計	9,232,100	8,350,700	881,400	10.6
企 業 会 計	病院事業会計	7,907,275	6,998,139	909,136	13.0
	収益的支出	6,291,326	6,283,949	7,377	0.1
	資本的支出	1,615,949	714,190	901,759	126.3
	水道事業会計	1,730,667	1,601,537	129,130	8.1
	収益的支出	1,070,327	1,028,193	42,134	4.1
	資本的支出	660,340	573,344	86,996	15.2
	下水道事業会計	5,943,718	5,763,990	179,728	3.1
	収益的支出	3,372,124	3,407,570	△35,446	△1.0
	資本的支出	2,571,594	2,356,420	215,174	9.1
	小 計	15,581,660	14,363,666	1,217,994	8.5
	合 計	59,243,760	55,822,366	3,421,394	6.1

平成24年度 一般会計当初予算 款別集計表

(歳入)

(単位:千円、%)

款			平成24年度 当初		平成23年度 当初		差引	伸率
			予算額 (A)	構成比 (A')	予算額 (B)	構成比 (B')		
○	1	◎市	6,831,774	19.9	6,666,171	20.1	165,603	2.5
	2	◎地方譲与税	414,000	1.2	414,000	1.3	0	0.0
	3	◎利子割交付金	31,000	0.1	32,000	0.1	△1,000	△3.1
	4	◎配当割交付金	10,000	0.0	9,000	0.0	1,000	11.1
	5	◎株式等譲渡所得割交付金	4,000	0.0	5,000	0.0	△1,000	△20.0
	6	◎地方消費税交付金	500,000	1.5	450,000	1.4	50,000	11.1
	7	◎ゴルフ場利用税交付金	9,000	0.0	10,000	0.0	△1,000	△10.0
	8	◎自動車取得税交付金	100,000	0.3	110,000	0.3	△10,000	△9.1
	9	◎地方特例交付金	38,000	0.1	110,000	0.3	△72,000	△65.5
	10	◎地方交付税	13,800,000	40.1	13,800,000	41.7	0	0.0
	11	◎交通安全対策特別交付金	8,000	0.0	8,000	0.0	0	0.0
○	12	分担金及び負担金	340,497	1.0	333,418	1.0	7,079	2.1
○	13	使用料及び手数料	335,194	1.0	326,325	1.0	8,869	2.7
	14	国庫支出金	2,254,247	6.6	2,383,139	7.2	△128,892	△5.4
	15	県支出金	1,873,707	5.4	1,850,556	5.6	23,151	1.3
○	16	財産収入	137,991	0.4	140,088	0.4	△2,097	△1.5
○	17	寄附金	1,100	0.0	21,200	0.1	△20,100	△94.8
○	18	繰入金	1,482,411	4.3	345,065	1.0	1,137,346	329.6
○	19	繰越金	50,000	0.1	50,000	0.2	0	0.0
○	20	諸収入	1,721,379	5.0	1,219,338	3.7	502,041	41.2
	21	×市債	4,487,700	13.0	4,824,700	14.6	△337,000	△7.0
		合計	34,430,000	100.0	33,108,000	100.0	1,322,000	4.0

平成24年度予算

平成23年度予算

地方財政計画

* 自主財源比率(款の○印)	10,900,346	31.7%	9,101,605	27.5%	
* 依存財源比率	23,529,654	68.3%	24,006,395	72.5%	
* 一般財源比率(款の◎印)	21,745,774	63.2%	21,614,171	65.3%	64.6%
* 地方債依存度(款の×印)	4,487,700	13.0%	4,824,700	14.6%	13.9%

## 平成24年度 一般会計当初予算 款別集計表

(歳 出)

(単位:千円、%)

款		平成24年度 当初		平成23年度 当初		差 引	伸 率
		予算額 (A)	構成比 (A')	予算額 (B)	構成比 (B')	(A)-(B) (C)	(C)/(B)
1	議 会 費	328,782	1.0	370,701	1.1	△41,919	△11.3
2	総 務 費	3,062,621	8.9	2,969,476	9.0	93,145	3.1
3	民 生 費	8,852,841	25.7	10,069,767	30.4	△1,216,926	△12.1
4	衛 生 費	2,694,051	7.8	2,462,925	7.4	231,126	9.4
5	労 働 費	80,102	0.2	63,657	0.2	16,445	25.8
6	農 林 水 産 業 費	1,446,912	4.2	1,463,867	4.4	△16,955	△1.2
7	商 工 費	2,134,440	6.2	1,756,123	5.3	378,317	21.5
8	土 木 費	6,297,649	18.3	5,247,299	15.8	1,050,350	20.0
9	消 防 費	1,028,005	3.0	995,165	3.0	32,840	3.3
10	教 育 費	3,338,424	9.7	2,738,830	8.3	599,594	21.9
11	災 害 復 旧 費	321,838	0.9	118,678	0.4	203,160	171.2
12	公 債 費	4,734,821	13.8	4,757,748	14.4	△22,927	△0.5
13	諸 支 出 金	59,514	0.2	43,764	0.1	15,750	36.0
14	予 備 費	50,000	0.1	50,000	0.2	0	0.0
	合 計	34,430,000	100.0	33,108,000	100.0	1,322,000	4.0

## 平成24年度 一般会計当初予算 性質別一覧表

(単位:千円、%)

性 質 名		平成24年度 当初		平成23年度 当初		差 引	伸 率
		予算額 (A)	構成比 (A')	予算額 (B)	構成比 (B')	(A)-(B) (C)	(C)/(B)
2	人 件 費	4,933,746	14.3	5,055,666	15.3	△121,920	△2.4
3	物 件 費	3,939,729	11.4	3,822,883	11.5	116,846	3.1
3	維 持 補 修 費	394,963	1.1	385,404	1.2	9,559	2.5
2	扶 助 費	2,744,194	8.0	2,790,234	8.4	△46,040	△1.7
3	補 助 費 等	6,094,330	17.7	5,626,464	17.0	467,866	8.3
1	普 通 建 設 費	7,074,178	20.5	6,757,534	20.4	316,644	4.7
	補助事業	2,477,285	7.2	2,146,235	6.5	331,050	15.4
	単独事業	4,454,930	12.9	4,435,022	13.4	19,908	0.4
	県営事業	132,477	0.4	167,858	0.5	△35,381	△21.1
	受託事業	9,486	0.0	8,419	0.0	1,067	12.7
1	災 害 復 旧 費	321,838	0.9	119,006	0.4	202,832	170.4
2	公 債 費	4,734,821	13.8	4,757,748	14.3	△22,927	△0.5
3	積 立 金	54,474	0.2	24,012	0.1	30,462	126.9
3	投 資 及 び 出 資 金	897,178	2.6	651,017	2.0	246,161	37.8
3	貸 付 金	756,500	2.2	802,000	2.4	△45,500	△5.7
3	繰 出 金	2,434,049	7.2	2,266,032	6.8	168,017	7.4
3	予 備 費	50,000	0.1	50,000	0.2	0	0.0
合 計		34,430,000	100.0	33,108,000	100.0	1,322,000	4.0

投資的経費(上記1の計)	7,396,016	21.5	6,876,540	20.8	519,476	7.6
義務的経費(上記2の計)	12,412,761	36.1	12,603,648	38.1	△190,887	△1.5
その他経費(上記3の計)	14,621,223	42.4	13,627,812	41.1	993,411	7.3
合 計	34,430,000	100.0	33,108,000	100.0	1,322,000	4.0

一般会計主要事業・新規事業等一覧

(単位 千円)

	H24	H23
<b>議会費</b>		
議会政務調査費	9,020	9,570
議会だより発行費	1,600	1,351
新 議長車購入費	5,000	0
<b>総務費</b>		
継続 行政評価導入支援業務委託料	4,920	4,800
新 公共施設再編コンサルティング業務委託料	700	0
広報発行費	9,119	9,528
新 市勢要覧写真編(新版)発行費	1,951	0
元気30 なんとカレンダー制作事業	1,746	1,272
CATV行政チャンネル番組制作料	645	5,535
新 上梨コミュニティセンター改修工事	27,450	0
継続 総合計画市民意識調査費	710	4,390
南砺市友好交流協会補助金	12,921	12,818
国内交流事業補助金	3,261	3,314
国際交流事業補助金	12,118	13,668
元気1 地域づくり交付金	85,978	82,830
協働のまちづくり支援センター運営費	4,670	3,940
集落支援員派遣事業	514	935
七転び八起き塾事業	3,640	3,520
新 協働のまちづくり推進会議設置費	475	0
元気4 協働のまちづくり支援センター増設工事	4,080	0
元気5 協働のまちづくり提案事業(審査委員会)	50	0
元気5 協働のまちづくり提案事業(城端線活性化支援)	550	0
元気2 協働のまちづくり推進事業	7,100	3,700
元気8 コミュニティビジネス起業講座事業	864	903
元気20 結婚活動支援費	10,000	10,000
元気15 南砺市スポンサー事業(NANTOKUNオリジナルワッペン製作)	851	378
元気42 (仮称)過疎地域振興条例制定事業	484	500
元気43 なんとに住んでみられ事業	6,150	7,000
元気18 なんと地域おこし協力隊事業	4,620	0
元気39 JR城端線で体験学習事業・出かけよう事業補助金	1,000	0
元気40 城端線で南砺市においてなはれ事業	500	0
元気38 金沢井波線バス運行調査事業	3,000	0
元気33 「義仲・巴」PR活動事業	644	0
元気50 電気自動車用充電設備設置工事	5,400	0
元気51 電気自動車(庁用車)購入費	4,109	0
元気54 なんとGNH(総幸福度)事業	1,850	0
新 日中友好交流都市中学生卓球大会参加補助金	765	0
元気29 ワンセグ放送設備設置工事	3,906	4,830
総合行政システム通信機器更新費	4,220	6,200
総合行政システム保守委託料	51,137	44,719
総合行政システムパソコン賃借料	6,140	11,882
総合行政システムサーバー等賃借料	17,693	25,364
地域公共ネットワーク通信機器更新費	9,600	8,890
新 ワンセグ放送コンテンツ保守委託事業	600	0
ふれiTVサポートセンター運営費	3,360	3,360
防犯協会補助金	8,000	8,000
交通安全協会補助金	2,000	2,000
高齢者運転免許返納支援事業	3,516	2,000
消費者保護行政費	3,647	4,006
新 並行在来線運営会社出資金	8,000	0
新 JR乗車券・特急券発行機(福野駅・福光駅)更新負担金	11,180	0
継続 民営乗合バス路線維持対策連絡協議会負担金	17,600	13,200
継続 バス路線対策費特別補助金	16,000	16,700
新 防災拠点施設整備事業	11,242	0
新 地域防災計画修正業務委託料	4,300	0
自主防災組織訓練実施補助金	300	300

新	上平庁舎耐震補強工事実施設計業務委託料	8,000	0
新	利賀庁舎耐震補強工事実施設計業務委託料	10,000	0
新	井口庁舎外壁修繕工事	4,600	0
	コンビニ交付実施事業	3,771	3,891
新	コンビニ交付戸籍証明書発行業務委託料	2,478	0
	住基法改正に伴う住基システム等改修委託料	45,000	9,000
	自動交付機更新賃借料	3,493	292
新	県知事選挙費	31,680	0
新	市長選挙費	27,966	0
新	市議会議員選挙費	45,171	0

## 民生費

	社会福祉協議会補助金	154,388	156,462
新	井波社会福祉センター耐震化工事補助金	120,000	0
	ラフォーレ指定管理料	38,400	37,700
	くろば温泉指定管理料	8,094	8,094
	ゆ～楽指定管理料	7,650	7,750
	ゆ～ゆうランド指定管理料	14,500	14,265
	生活保護扶助費	102,100	102,100
	敬老会委託料	4,800	4,800
	在宅高齢者等生活支援事業	5,590	5,560
元気44	そくさいネット福祉支援事業委託料	2,167	2,000
	シルバー人材センター補助金	10,750	10,750
	高齢者入浴券助成事業	7,850	7,850
	老人クラブ活動補助金	11,170	11,220
	高齢者ミドルステイ事業	1,485	1,703
	在宅要介護高齢者福祉金給付費	10,050	9,500
	高齢者が住みよい住宅改善支援事業	2,800	3,000
	高齢者宅除雪支援事業	1,000	500
	城端美山荘本館・別館指定管理料	8,079	8,244
	城端ふれあいほうす指定管理料	1,590	1,590
	上平ことぶき館指定管理料	533	533
	福光光龍館指定管理料	10,119	10,339
	高齢者福祉施設建設分担金	44,514	55,254
	介護予防事業	27,981	26,458
	包括的支援事業	68,300	63,930
	在宅介護支援事業	42,698	40,710
	新予防給付事業	22,093	21,397
	地域活動支援センター委託料	27,083	22,290
	障害者社会参加促進事業委託料	1,132	1,170
	障害児わくわく子育て支援事業委託料	3,446	3,757
	重度障害者住宅改善費補助金	2,700	2,700
	身体障害者日常生活用具給付費	14,630	12,750
	障害者施設建設分担金	8,785	11,997
新	障害者ケアホーム整備事業補助金	5,000	0
	特別障害者等手当給付費	10,998	10,860
	障害者自立支援給付費	667,980	618,440
新	障害児通所支援費	14,200	0
新	障害児入所支援費	82,500	0
	心身障害者医療給付費	161,700	162,930
	こども相談員等設置費	4,598	5,430
	出生祝い金給付費	11,350	11,720
	児童遊具整備補助金	200	200
	チャイルドシート購入補助金	844	846
	ひとり親家庭医療給付費	19,840	18,800
	こども妊産婦医療給付費	117,690	117,800
	とやまっ子子育て支援サービス普及事業	3,032	3,032
	児童扶養手当給付費	107,100	99,000
新	母子家庭等就業自立支援費	846	0
	子どものための手当等給付費	771,445	1,012,302
	児童センター・児童館管理運営費	16,699	16,998
	放課後児童クラブ事業	23,679	22,734

	保育園費	705,942	674,743
	地域子育て支援センター費	31,468	25,900
継続	(仮称)井波地域統合保育園整備事業	837,500	242,300
継続	(仮称)福光中部統合保育園整備事業	102,500	126
継続	(仮称)福光南部統合保育園整備事業	407,000	122,200
	特別保育補助金	21,453	21,415

## 衛生費

	保健衛生推進費	4,739	4,837
元気46	大人の食育教室事業	717	0
新	健康プラン策定事業	1,082	0
継続	自殺予防対策事業	830	898
	予防接種費	98,505	110,673
継続	ヒブ・肺炎球菌ワクチン接種費	33,642	36,577
	感染症予防費	9,325	9,865
	保健センター運営費	12,075	9,709
継続	子宮頸がん予防ワクチン接種費	13,196	33,545
元気47	受動喫煙対策事業	1,352	607
	疾病予防対策費	63,648	65,705
	母子保健対策費	3,865	3,489
	母子健康診査費	40,766	41,895
	むし歯予防費	2,991	2,929
	不妊治療費助成事業	7,000	7,000
継続	井波墓地造成工事	7,000	360
	斎場運営費	49,496	46,857
	ごみ収集委託料	170,198	170,150
	動物死骸回収運搬委託料	472	500
	資源集団回収報奨金	9,168	10,160
	生ごみ処理器購入助成金	678	716
	環境調査費	3,371	4,403
継続	環境基本計画策定事業	2,900	1,420
	住宅用太陽光発電設置事業補助金	4,500	4,500

## 労働費

新	震災等緊急雇用対応事業	32,600	0
新	就活・雇用促進事業補助金	4,000	0
	勤労者融資対策費	42,000	42,000

## 農林水産業費

	元気とふれあい学校給食づくり事業補助金	1,600	1,600
新	農地再生活活性化対策事業	3,000	0
	鳥獣害防止総合対策事業	8,839	10,994
新	富山米ブランド条件整備事業補助金	1,500	0
	就農支援資金償還助成金	960	1,040
	水田農業生産振興対策事業補助金	300	300
	麦・大豆等振興補助金	7,200	5,000
	園芸作物等特産振興事業補助金	10,000	10,000
	中山間地域等直接支払金	158,073	160,487
	みんなで農作業の日in五箇山事業費	810	852
元気9	なんとの農産加工ブランド品認定事業	1,740	1,000
	とやまの園芸ブランド産地強化事業補助金	5,174	10,658
新	チューリップ球根産地活性化対策事業	919	0
新	特産振興事業	2,484	0
	とやま都市農山漁村交流活性化支援事業補助金	2,600	1,000
	とやま帰農塾推進事業補助金	300	300
	農業公社貸付用農業機械購入費	36,540	23,000
	農地・水保全管理支払交付金	55,807	77,797
新	環境保全型農業直接支援対策費	4,000	0
新	桜ヶ池農産物直売所指定管理料	1,100	0
	桜ヶ池自遊の森指定管理料	10,700	10,500
新	桜ヶ池棧橋修繕工事	2,400	0
元気48	南砺市小水力発電普及事業	5,350	0

	土地改良区償還金補助金	4,538	7,340
	県営ほ場整備事業負担金	15,400	41,800
	基幹水利ストックマネジメント事業負担金	8,690	2,000
	地域用水環境整備事業	13,250	22,083
	県単土地改良事業	14,432	25,900
元気49	南砺市エコビレッジ推進事業	2,000	0
	あずまだち高瀬指定管理料	4,300	4,160
	農道維持費	4,194	7,474
	県単農道整備事業	7,440	7,620
元気28	ペレットストーブ設置事業	1,981	1,580
新	第13回とやま森の祭典実行委員会補助金	4,700	0
元気21	南砺市の木利用促進事業補助金	3,000	6,000
	森林整備地域活動支援交付金事業	17,204	17,003
	森林総研造林事業	9,486	8,419
	里山再生整備事業(水と緑の森づくり税)	23,787	19,378
	林道維持費	54,273	36,763
	林道整備事業負担金	16,150	16,000
	団体営林道整備事業	155,500	127,500
	県単林道整備事業	34,500	26,500
元気23	花いっぱいのみちづくり事業	2,986	3,000
	園芸植物園管理運営費	35,419	34,371
	カイニョと椿の森管理運営費	21,678	19,999
	つくばね森林公園指定管理料	3,910	3,755
	利賀ふるさとの森林指定管理料	3,665	3,665
新	特定外来植物調査及び駆除業務委託料	10,600	0
	地籍調査事業	93,320	69,199

#### 商工費

元気24	ビジネスマッチング等出展補助金	1,000	1,000
	起業家支援育成事業補助金	2,300	0
新	地域ブランド協議会等出展補助金	1,000	0
	全国和紙ちぎり絵展補助金	1,800	1,800
	商工会補助金	58,899	58,029
元気25	空き店舗対策支援補助金	12,000	12,000
元気16	商店街レシートでサポート事業	840	1,010
元気45	買物弱者対策支援モデル事業委託料	3,113	0
元気27	ブライダル商品開発支援事業委託料	1,000	0
	福野まちづくり(株)支援補助金	47,228	35,205
	がんばる商店街支援事業補助金(省エネ)	860	1,500
	中小企業振興保証料助成金	26,200	28,500
新	マル経融資利子補給金	2,800	0
	県小口事業資金預託金	500,000	500,000
	商工中金資金預託金	10,000	10,000
	中小企業融資資金預託金	197,000	250,000
新	福光会館修繕工事	7,500	0
新	じょうはな織館修繕工事	5,100	0
新	起業家支援センター修繕工事	5,300	0
新	よいとこ井波改修工事	2,300	0
新	井波彫刻総合会館修繕工事	1,200	0
新	企業立地基本構想策定・調査測量等業務委託料	1,800	0
新	企業立地奨励事業助成金	95,750	0
新	物流業務施設立地奨励事業助成金	24,850	0
新	雇用創出事業助成金	3,500	0
新	光ファイバー通信網整備負担金	35,000	0
新	企業立地PR用DVD制作業務委託料	1,600	0
	よいとこ井波指定管理料	5,500	4,942
	福光会館指定管理料	7,680	7,680
	五箇山和紙工芸館指定管理料	9,600	9,600
	井波彫刻総合会館指定管理料	16,200	16,200
	起業家支援センター指定管理料	3,970	3,970
	じょうはな織館指定管理料	8,600	8,000
	井波彫刻伝統産業会館指定管理料	2,039	2,039



新	南砺市観光戦略マスタープラン策定事業	4,800	0
	カタレ富山「南砺の日」事業	700	700
	テレビ・ラジオ制作放送負担金	2,625	2,100
元気12	PRアニメを活用した南砺市のイメージアップ事業	20,000	0
元気35	ディスカバー・ジャパン特集企画掲載負担金	4,295	0
元気36	富山市・南砺市・立山町シティプロモーション事業負担金	1,000	0
	観光協会補助金	68,100	68,300
	南砺里山博補助金	5,000	8,000
	イベント開催補助金	70,050	71,420
	歴史と文化が薫るまちづくり補助金	7,300	20,300
元気10	なんとB級グルメ事業補助金	3,900	8,000
元気32	コンベンション支援事業補助金	3,000	3,000
元気37	二次交通バス運行実証実験事業	7,076	3,640
元気31	なんとツーリズムサポート事業委託料	3,000	3,000
元気41	城端線活性化協議会負担金	3,000	0
元気34	なんと温泉PR事業	1,767	0
	合掌の里指定管理料	20,000	21,680
新	合掌コテージ屋根軒雪害修繕工事	6,800	0
	桂湖周辺施設指定管理料	12,000	12,906
	イオックスアローザ交流施設指定管理料	6,200	5,600
	(株)井波木彫りの里償還金等補助金	34,124	42,395
	たいらクロスカントリー場指定管理料	3,500	2,949
新	全国中学校体育大会会場運営委託料	3,900	0
新	全国中学校体育大会コース修繕等整備工事	20,400	0
	道の駅福光「なんと一福茶屋」指定管理料	8,600	8,200
	五箇山和紙の里管理費	14,500	13,952
	赤祖父レイクサイド指定管理料	5,100	5,226
	利賀観光施設指定管理料	17,700	13,604
	民謡の里指定管理料	1,800	1,800
	IOX-AROSAスキー場指定管理料	94,000	71,230
	閑乗寺公園・スキー場指定管理料	15,170	12,060
	たいらスキー場指定管理料	34,000	38,743
	タカンボスキー場指定管理料	10,000	11,266
	スノーバレー利賀スキー場指定管理料	40,600	43,454
新	タカンボスキー場圧雪車修繕料	3,400	0
新	IOX-AROSAスキー場第1調整池下法面等治山工事	43,800	0
新	スノーバレー利賀スキー場山腹法面等災害復旧工事	21,400	0
新	たいらスキー場第1リフト握索機更新工事	7,793	0
新	IOX-AROSAスキー場圧雪車更新購入費	40,000	0
	IOX-AROSAスキー場長期借入金償還補助金	20,000	20,000
新	国民宿舎浴場改修工事	19,700	0
	クアガーデン指定管理料	24,000	16,800
	天竺温泉の郷指定管理料	23,600	14,250
新	天竺温泉源泉ポンプ・ケーブル等入替工事	5,800	0
	城端伝統芸能会館管理費	28,592	25,573
	城端伝統芸能会館自主事業費	16,580	18,205

## 土木費

	(仮称)城端SAスマートIC設置検討事業	1,000	1,450
元気6	市道草刈事業補助金	3,500	0
元気7	南砺市生活基盤整備事業補助金	2,000	0
	道路橋梁維持費	228,177	148,512
	道路橋梁施設整備費	140,100	137,050
	道路新設改良事業(補助)	649,000	500,200
	道路新設改良事業(単独)	949,500	217,000
	県営道路整備事業負担金	30,000	30,000
	除雪対策費	192,758	169,320
	除雪機械購入費	108,000	72,000
	地域ぐるみ除排雪機械購入費	19,040	9,327
元気3	小型除雪車運転講習会事業	123	123
	消融雪装置管理費	50,293	49,273
	消融雪施設整備事業(補助)	81,200	59,000

	消融雪施設整備事業(単独)	74,000	0
新	緊急浸水対策計画策定業務	3,000	0
継続	土砂災害ハザードマップ作成事業	4,000	5,000
	河川環境公園管理費	4,846	4,956
元気26	景観づくり住民協定支援事業	800	800
	景観づくり住民協定推進事業補助金	3,000	5,000
	南砺市用途地域見直し業務委託料	800	3,320
	都市計画街路事業	353,000	254,000
	県営都市計画街路事業負担金	28,650	45,427
	都市公園管理費	53,830	39,098
	都市再生整備計画事業	295,000	291,020
継続	(仮称)遊部住宅建築事業	303,878	610,000
	克雪住宅普及事業補助金	1,900	1,900
	木造住宅耐震改修支援事業費補助金	3,000	1,800
	南砺市に住んでみんまいけ事業補助金	15,000	15,000
新	民間建築物アスベスト除去等支援事業費補助金	9,200	0
元気22	南砺市民間賃貸住宅居住補助金	6,000	0
	優良住宅団地開発支援事業補助金	25,000	0

## 消防費

	消防団運営費	74,424	76,708
	消防団施設費	20,843	15,570
	消防ポンプ車購入費	19,000	19,000
	消防ポンプ車車庫建設工事	18,144	13,216
	消火栓設置負担金	9,900	8,820
	耐震性貯水槽新設工事	24,320	17,440

## 教育費

	幼稚園振興補助金	5,700	5,900
	幼稚園就園奨励費補助金	13,226	11,500
	幼稚園保育料軽減事業補助金	1,337	1,900
	ALT(外国語指導助手)招致事業	34,236	34,345
	アーパス管理費	18,369	14,722
	教育センター管理運営費	17,134	17,195
	スクールソーシャルワーカー設置費	1,739	1,705
元気53	ふるさと教育推進事業交付金	2,160	2,160
元気55	「南砺の偉人」作成事業	100	0
	不登校児童・生徒の適応指導教室運営費	1,598	2,148
	小学校管理費	144,509	127,066
	小学校健康管理費	14,145	15,127
継続	(仮称)平、上平統合小学校建設事業	480,754	226,303
新	福光東部小学校C棟大規模改修工事実施設計委託料	9,000	0
	小学校給食費	31,631	32,161
元気53	なんとハートフルランチ食材購入小学校負担金	1,407	1,427
	小学校教育振興費	77,275	78,682
元気11	小学校五箇山和紙卒業証書作成費	446	395
元気52	小学校グリーンカーテン推進事業	260	0
	小学校就学援助費	9,862	9,460
	小学校教育教材備品整備費	3,500	3,500
	スクールバス運行費	41,804	39,726
	スクールバス購入費	7,000	18,000
	中学校管理費	135,672	94,661
	中学校健康管理費	10,300	11,190
新	福野中学校A棟・B棟耐震補強等改修工事実施設計委託料	24,000	0
新	福野中学校C棟・D棟耐震補強計画委託料	3,600	0
	中学校給食費	17,255	10,475
	中学校給食調理業務委託料	63,840	68,985
元気53	なんとハートフルランチ食材購入中学校負担金	805	813
	中学校教育振興費	66,436	66,132
元気11	中学校五箇山和紙卒業証書作成費	513	414
元気52	中学校グリーンカーテン推進事業	220	0
	中学校就学援助費	13,632	14,840

	中学校教育教材備品整備費	3,600	3,600
	社会に学ぶ「14歳の挑戦」事業実施費	2,072	2,342
	青少年育成費	5,478	5,744
	講座開設費	2,830	4,495
元気17	五箇山自然文化解説員養成講座費	694	682
	高齢者学級費	2,392	2,475
	地域子ども教室推進費	5,393	6,302
	福野産業文化会館指定管理料	4,692	4,692
新	高瀬公民館バリアフリー化工事	17,450	0
新	高瀬西公民館バリアフリー化工事	7,280	0
新	西太美公民館バリアフリー化工事	8,130	0
新	大鋸屋・蓑谷公民館耐震診断委託料	5,200	0
	地区公民館維持管理交付金	12,000	11,500
	地区公民館活動交付金	18,600	18,600
	図書館管理運営費	57,498	53,733
	図書館資料整備費	23,575	4,355
継続	善徳寺建造物調査事業	1,239	1,292
新	芭蕉堂半解体修理工事	5,620	0
継続	城端曳山修理事業補助金	3,856	2,007
継続	市指定文化財保存事業補助金	8,549	23,165
新	城端別院善徳寺本堂緊急震災対策事業補助金	20,000	0
	埋蔵文化財調査費	13,551	45,108
継続	世界遺産マスタープラン策定事業	2,932	4,886
	国史跡相倉集落保存修理事業	4,674	19,875
	国史跡菅沼集落保存修理事業	17,439	8,183
	相倉、菅沼集落保存修理事業	3,997	4,000
	国指定文化財管理事業補助金	12,498	10,000
新	県指定文化財羽馬家住宅保存修理事業補助金	2,832	0
	合掌造り家屋保護事業	30,043	45,091
	市展開催費	3,487	3,498
元気14	アートで遊ぼう事業	350	0
新	井波美術館木造部分改修工事	4,500	0
	文化協会等活動補助金	4,475	4,475
	福光声楽サマーセミナー補助金	12,500	13,500
	芸術文化自主事業費(井波総合文化センター)	12,844	13,051
	芸術文化自主事業費(福野文化創造センター)	16,598	15,496
	スキヤキ・ミーツ・ザ・ワールド事業補助金	10,000	10,000
元気13	スキヤキ・トーキョー事業補助金	1,250	0
	利賀芸術公園指定管理料	6,850	6,850
	舞台芸術事業補助金	8,000	8,000
継続	世界的舞台芸術拠点づくり推進事業補助金	7,000	5,000
	井波歴史民俗資料館管理運営費	9,152	6,282
	城端曳山会館管理運営費	14,872	14,803
新	城端曳山会館耐震診断委託料	3,200	0
	福光美術館管理運営費	24,795	25,804
新	福光美術館増築検討事業	560	0
新	福光美術館常設展示室空調機器更新工事	10,100	0
	福光美術館自主事業費	16,728	17,099
	棟方志功記念館管理運営費	6,673	6,765
	井波総合文化センター管理費	25,416	23,993
新	井波総合文化センター外壁・屋上防水改修工事	56,700	0
新	井波総合文化センターエレベーター設置工事	15,340	0
	福野文化創造センター管理費	71,813	68,012
継続	福野文化創造センター舞台照明改修工事	30,000	0
	福光福社会館等管理費	14,648	16,524
	城端勤労青少年ホーム指定管理料	4,300	4,700
新	福光福社会館周辺施設再編検討事業	260	0
元気5	協働のまちづくり提案事業(協働管理者制度を築くモデルケース)	500	0
	南砺市体育協会補助金	43,000	43,000
元気19	青少年トップアスリート育成強化事業補助金	500	0
	総合型地域スポーツクラブ育成費	9,100	9,100
	全国小学生雪合戦大会(雪合戦なんと)補助金	3,500	2,100

JOCジュニアクライミング大会補助金	1,750	1,750
チャレンジデー補助金	600	600
西日本バイアスロン選手権大会補助金	850	850
スポレクデーinなんと補助金	300	300
福野体育館等指定管理料	44,952	45,590
福光体育館等指定管理料	24,133	24,133
福光里山体育館等指定管理料	4,600	4,450
城端西部体育館等指定管理料	28,721	29,011
井波社会体育館等指定管理料	19,541	19,543
新 利賀中村体育館改修工事	185,000	0
木彫りの里テニスコート指定管理料	2,500	2,500
城端温水プール指定管理料	16,900	16,600
新 福光プール新熱源棟建設工事	65,350	0
福光総合グラウンド等指定管理料	65,705	65,717
桜ヶ池クライミングセンター管理業務委託料	1,734	1,730
<b>災害復旧費</b>		
農業用施設等災害復旧事業	34,006	33,906
林道災害復旧事業	232,332	29,600
道路河川災害復旧事業	55,500	55,500
<b>公債費</b>		
市債元金償還金	4,105,562	4,095,273
市債利子償還金	629,259	659,475
<b>一部事務組合負担金</b>		(単位 千円)
	H24	H23
<b>総務費</b>		
富山県市町村総合事務組合(退職手当)	574,236	565,122
富山県市町村会館管理組合	18,922	8,100
砺波広域圏事務組合(一般)	31,872	33,928
砺波広域圏事務組合(CATV事業)	91,151	92,441
<b>民生費</b>		
砺波地方介護保険組合	805,674	778,156
富山県後期高齢者医療広域連合	1,335,223	1,280,450
<b>農林水産業費</b>		
砺波広域圏事務組合(農業共済)	62,360	60,996
<b>衛生費</b>		
砺波広域圏事務組合(医療)	638	676
砺波広域圏事務組合(上水道)	328	328
砺波広域圏事務組合(クリーンセンターとなみ)	116,453	153,365
砺波広域圏事務組合(南砺リサイクルセンター)	192,346	184,901
砺波地方衛生施設組合	167,382	173,110
<b>消防費</b>		
砺波地域消防組合	817,534	807,799
富山県市町村総合事務組合(消防公務災害)	29,877	29,914
<b>特別会計繰出金</b>		(単位 千円)
	H24	H23
<b>総務費</b>		
バス事業特別会計	64,786	78,451
<b>民生費</b>		
国民健康保険事業特別会計	408,478	270,217
国民健康保険診療所事業特別会計	135,551	143,454
後期高齢者医療事業特別会計	854,250	819,377
介護事業特別会計	115,170	113,350

衛生費	病院事業会計	1,368,106	1,067,040
	簡易水道事業特別会計	116,930	126,481
商工費	工業用地造成事業特別会計	1,051	0
土木費	下水道事業会計	2,277,941	2,207,103
特別会計主要事業・新規事業等一覧		(単位 千円)	
		H24	H23
バス事業特別会計	運行管理費	49,820	51,571
	車両管理費	21,852	18,990
	バス購入費	32,800	13,400
	バス事業市債元金償還金	3,347	3,667
	バス事業市債利子償還金	450	590
元氣5	協働のまちづくり提案事業(市営バス活性化支援)	900	0
国民健康保険事業特別会計	国保税賦課徴収事務費	5,510	7,959
	保健事業費	6,451	6,469
	特定健康診査等事業費	74,306	72,482
	特定保健指導事業費	3,174	1,881
国民健康保険診療所事業特別会計	診療所一般管理費	83,206	75,162
	医療用機械器具購入費	7,800	5,900
	診療所事業市債元金償還金	43,819	43,015
	診療所事業市債利子償還金	3,925	4,418
後期高齢者医療事業特別会計	保険料徴収事務費	5,609	5,834
	保健事業費	35,713	36,448
介護事業特別会計	居宅介護支援事業	12,269	11,864
	デイサービス事業	124,193	105,977
	ホームヘルプ事業	26,901	24,939
	生活支援ハウス事業	5,963	5,996
	介護事業市債元金償還金	20,634	19,083
	介護事業市債利子償還金	1,868	2,213
訪問看護事業特別会計	訪問看護事業	19,249	20,040
継続	ナースプラクティショナー的ナース養成講習会費	243	216
	訪問車両購入費	2,300	2,300
	訪問看護事業市債元金償還金	1,445	803
	訪問看護事業市債利子償還金	601	609
工業用地造成事業特別会計	新 二日町工業用地造成設計業務委託料	7,770	0
	新 二日町工業用地造成工事	183,337	0
	新 二日町工業用地取得費	323,100	0
	新 二日町工業用地造成事業物件補償費	80,000	0
	新 一般会計繰出金	31,458	0
簡易水道事業特別会計	福光簡易水道管理費	2,016	2,016
	五箇山地域簡易水道管理費	48,291	45,004
	五箇山地域簡易水道施設整備費	163,900	141,960

簡易水道事業市債元金償還金	92,778	90,329
簡易水道事業市債利子償還金	22,493	23,124

#### 病院事業会計

南砺市民病院市債利子償還金	59,369	63,004
南砺市民病院消費税	3,800	3,200
南砺中央病院市債利子償還金	90,769	94,729
南砺中央病院消費税	2,500	2,500
医療局管理費	35,423	38,536
継続 地域医療再生マイスター養成事業	879	926
継続 南砺の地域医療を守り育てる会事業	587	578
南砺市民病院医療機械器具購入費	60,000	77,000
継続 南砺市民病院耐震化事業費	999,500	89,000
南砺市民病院市債元金償還金	236,058	238,613
公立南砺中央病院医療機械器具購入費	30,000	30,000
公立南砺中央病院市債元金償還金	248,930	242,068
看護学生修学資金貸付金	9,600	8,400
新 医療局市債元金償還金	2,034	0

#### 水道事業会計

水質検査委託料	17,600	20,200
受水費	260,832	260,832
量水器取替委託料	8,734	8,701
漏水調査委託料	9,300	9,300
鉛給水管取替工事	92,000	92,000
検針委託料	21,171	20,855
水道事業市債利子償還金	45,008	43,744
水道事業消費税	4,000	7,000
高度浄水処理施設整備工事	356,000	310,600
道路改良関連等工事	64,600	23,000
石綿セメント管更新工事	10,000	70,000
老朽管更新工事	87,212	60,000
量水器購入費	13,964	12,293
水道事業市債元金償還金	59,243	57,281

#### 下水道事業会計

公共下水道管渠管理費	442,407	433,142
公共下水道処理場管理費	55,984	52,182
公共下水道管渠整備費	262,257	126,454
公共下水道処理場整備費	2,300	1,800
小矢部川流域下水道維持管理負担金	375,283	371,499
小矢部川流域下水道建設負担金	31,178	26,104
農業集落排水管渠管理費	26,784	24,869
農業集落排水処理場管理費	117,331	115,750
農業集落排水管渠整備費	22,800	16,100
農業集落排水処理場機能強化対策費	55,000	30,400
林業集落排水管渠管理費	1,474	1,546
林業集落排水処理場管理費	7,724	7,248
個別合併浄化槽管理費	6,579	6,549
個別合併浄化槽整備費	4,000	4,000
検針委託料	19,560	17,400
下水道消費税	15,000	10,000
水洗化改造資金貸付金	3,000	3,000
市債元金償還金	2,155,725	2,112,333
市債利子償還金	794,888	842,845

# 平成24年度事業施策別一覧表（全会計）

美しく住みよいまち (43,691,347)		(単位:千円)	
自然に優しい住みよいまちづくり (829,809)			
自然環境の保全と活用 (183,679)		美化推進費	260
		不法投棄対策費	1,308
		田園空間整備費	8,856
		里山再生整備事業費	23,787
		治山費	11,268
		緑化推進費	74,533
		林業施設管理費	7,225
		自然保護費	24,591
		河川総務費	31,851
循環型社会の構築 (526,968)		ごみ処理費	500,777
		資源再利用等推進費	15,482
		環境保全推進費	8,709
		エコビレッジ推進費	2,000
適正な土地利用の推進 (119,162)		農業委員会費	24,805
		農地制度実施円滑化事業費	1,037
		地籍調査費	93,320
安全で快適なまちづくり (16,092,064)			
道路・交通ネットワークの充実 (3,284,388)		公共交通費	77,172
		バス事業特別会計繰出金	65,686
		土木総務費	183,943
		道路橋梁維持費	368,277
		道路改良費	1,628,500
		都市計画総務費(都市計画管理費除く)	97,260
		都市計画街路費	381,650
		都市再生整備計画事業費	295,000
		道路河川災害復旧費	55,500
		バス事業特別会計	131,400
消防・防災体制の充実 (1,083,426)		災害対策費	51,811
		利賀ダム費	3,610
		消防費	1,028,005
交通安全・防犯対策の推進 (19,594)		生活安全対策費	19,594
克雪・親雪・利雪の推進 (526,136)		除雪対策費	320,643
		消融雪施設管理費	50,293
		消融雪施設整備費	155,200
良質な住宅・宅地の供給 (439,744)		住宅費	439,744
良好な都市景観の形成 (63,737)		都市計画管理費	9,907
		公園管理費	53,830

(美しく住みよいまち)

(安全で快適なまちづくり)

上下水道の整備 (10,416,084)	水道事業会計繰出金	328	
	簡易水道事業特別会計繰出金	116,930	
環境衛生対策の充実 (258,955)	下水道事業会計繰出金	2,277,941	
	簡易水道事業特別会計	346,500	
健やかなやすらぎのまちづくり (26,769,474)	水道事業会計	1,730,667	
	下水道事業会計	5,943,718	
	環境総務費	25,652	
	市営墓地管理費	12,120	
	斎場運営費	49,496	
	狂犬病予防費	565	
	し尿処理費	167,751	
	環境調査費	3,371	
	地域福祉の推進 (604,252)	社会福祉総務費	218,930
	子育て環境の充実 (3,267,798)	民生児童委員費	11,822
社会福祉推進費		284,754	
社会福祉施設運営費		88,746	
親水施設運営費		858	
子育て家庭への支援 (1,184,294)	児童館費	40,378	
	保育実施費	3,206,299	
	私立幼稚園補助費	20,263	
	児童福祉総務費	265,651	
高齢者福祉の充実 (1,062,344)	児童措置費	881,782	
	地域子育て支援センター費	31,468	
	地域子ども教室推進費	5,393	
	老人福祉費	382,974	
障がい者福祉の充実 (1,058,814)	介護事業特別会計繰出金	115,170	
	介護事業特別会計	339,100	
健康づくりの推進 (423,196)	訪問看護事業特別会計	225,100	
	心身障害者福祉費	1,058,814	
	保健衛生総務費	136,831	
	予防費	141,472	
	保健センター運営費	12,075	
医療体制の充実 (9,771,432)	健康増進対策費	78,196	
	母子保健費	54,622	
	国民健康保険診療所事業特別会計繰出金	135,551	
	病院事業会計繰出金	1,368,106	
社会保障制度の適正な運営 (9,397,344)	国民健康保険診療所特別会計	360,500	
	病院事業会計	7,907,275	
	国民健康保険事業特別会計繰出金	408,478	
	住宅手当緊急特別措置事業費	584	
	国民年金費	8,026	
	生活保護費	103,552	
	老人保健医療事業費	619	
	後期高齢者医療事業特別会計繰出金	868,309	
	介護保険事業費	805,876	
	国民健康保険事業特別会計	5,766,500	
後期高齢者医療事業特別会計	1,435,400		



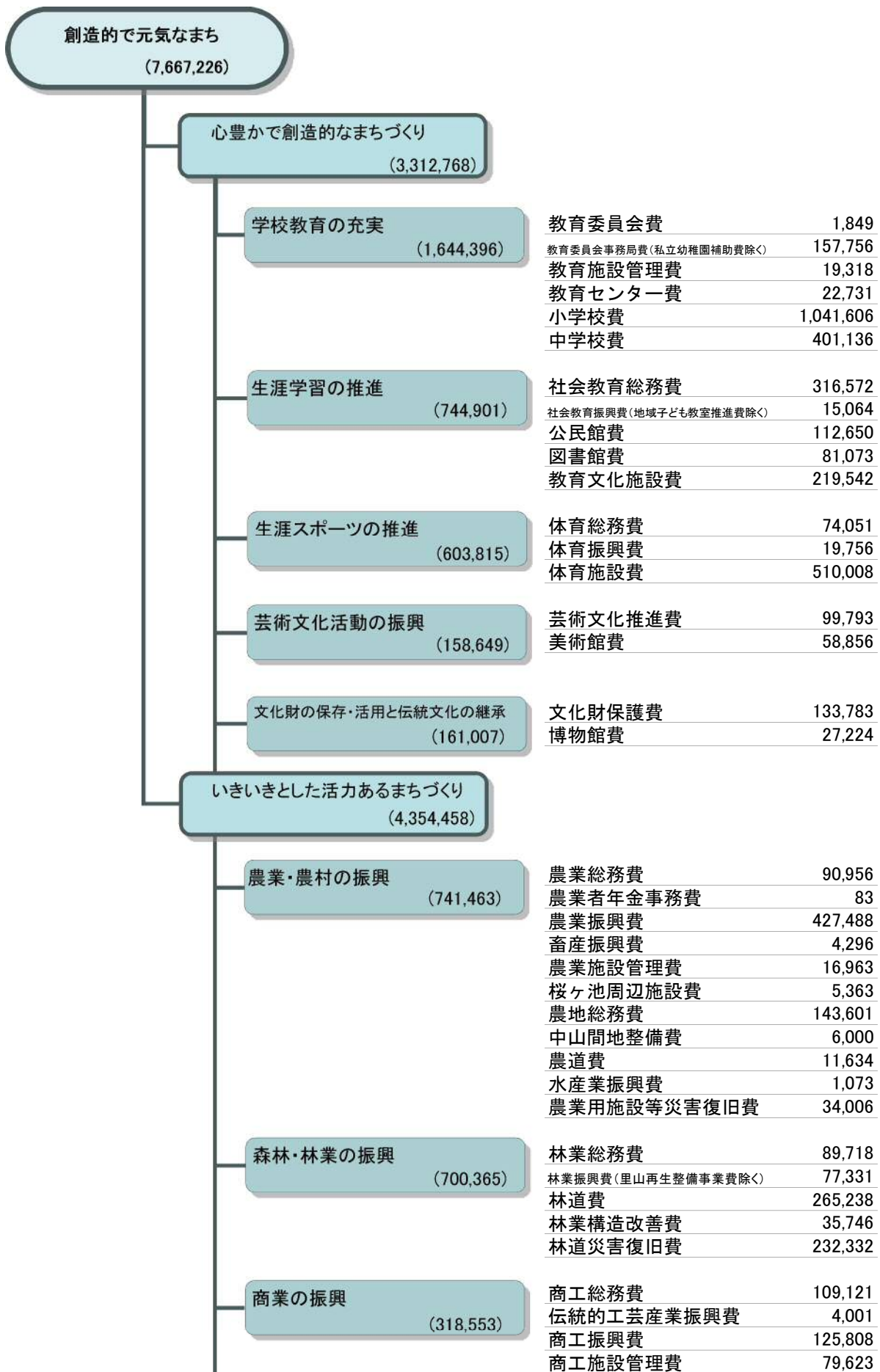

(創造的で元気なまち)

(いきいきとした活力あるまちづくり)

観光の振興

(909,311)

観光推進費	227,244
観光施設管理費	636,895
伝統芸能会館費	45,172

工業の振興と企業誘致

(1,534,176)

地域産業振興事業費	4,300
中小企業金融対策費	737,593
企業立地推進費	164,683
工業用地造成事業特別会計	627,600

雇用の確保と創出

(80,102)

労働諸費	80,102
------	--------

定住化の推進

(35,519)

企画費	25,519
結婚活動支援費	10,000

国内外交流の推進

(34,969)

交流費	34,969
-----	--------

開かれたふれあいのまち

(7,885,187)

市民と行政の協働のまちづくり

(4,354,458)

協働のまちづくり

(862,735)

情報公開費	500
文書広報費	14,159
協働によるまちづくり推進費	33,764
行政センター費(一般管理費等)	707,698
選挙費	106,614

コミュニティ活動への支援

(88,690)

自治振興費	88,690
-------	--------

男女共同参画社会の推進

(2,003)

男女共同参画推進費	2,003
-----------	-------

健全で開かれたまちづくり

(6,931,759)

情報化の推進

(226,810)

電算管理費	226,810
-------	---------

効果的で効率的な行政経営

(1,309,154)

議会費	328,782
総務一般管理費	687,034
人事管理費	43,565
会計管理費	5,933
秘書費	12,048
広域行政費	38,817
公平委員会費	292
戸籍住民基本台帳費	160,648
統計調査費	3,128
監査委員費	28,907

(開かれたふれあいのまち)

(健全で開かれたまちづくり)

財政の健全化  
(5,395,795)

財政管理費	1,450
財産管理費	60,101
行政センター費(庁舎等管理)	220,253
徴税費	269,656
公債費	4,734,801
基金費	59,534
予備費	50,000
<b>合計</b>	<b>59,243,760</b>