

# 広報 なんと

No.4 平成17年2月25日発行

2005.3

## おこりんぼ鬼出て行け！

2月3日(木)は節分。井波地域の南山見保育園では、手製の鬼の面を被って豆まきが行われました！

## 南砺市冬の大イベント 「南砺利賀そば祭り」開催！

.....2

### CONTENTS =====

雪・氷と親しもう！ 市内で冬のイベント盛りだくさん！

IOX-AROSAウインターフェス2005 .....4

ザ 雪合戦inじょうはな2005

いきいき富山カンジキカントリー選手権

集合納税方式に統一されます.....7

なんとピックス .....8

井波の高木さん商工会青年部全国大会で優勝！

なんとひろば .....10

給食にも合併効果！

なんとスポーツ特報！

平成17年度の団員・会員を募集します..14

なんとインフォメーション .....18

子ども予防接種週間のお知らせ

イベント情報 .....24

市民健康カレンダー・市民カレンダー



自然、文化、交流が織りなす創造とやすらぎの南砺市

南砺市ホームページ <http://www.city.nanto.toyama.jp>  
メールアドレス [info@city.nanto.lg.jp](mailto:info@city.nanto.lg.jp)



なんとみらいちゃん

## 南砺市冬の大イベント

# 南砺利賀 そば祭り

## 盛大に開催！

2月11日(祝)～13日(日)の3日間、利賀国際キャンプ場を会場に、南砺4大祭りの1つに位置づけられた冬の大イベント「南砺利賀そば祭り」が開催されました。“鮮やかな雪世界～伝統の味と技”をメインテーマに、北陸最大級の30数基に及ぶ巨大雪像群や、そば粉100%の手打ちそばなどの特産品を味わおうと、県内外からおよそ21,000名の方が来場されました。

12日(土)には、「雪上ゲーム・グランプリ」が開催され、そばの早食いや雪玉の的当てゲームにたくさんの方が参加されました。そばの早食いでは、若者を抑えて1位になった花井堅二さん(63歳・富山市)は、「そばが大好きなのですが、ステージを見て私でも勝てそうだと思います、飛び入りで参加しました」と、賞品を手喜びを語ってくれました。



◀ 「雪国お祭り広場」を中心に、井波警察署が制作した雪の利賀臨時交番、ドラえもんや大黒様などの雪像群は、夕闇せまる頃になると色とりどりにライトアップされ、訪れる人の目を楽しませていました。



井波別院瑞泉寺の山門をかたどった巨大な「雪のステージ」では、「南砺雪の舞台芸術祭」として、利賀初午保存会、子供民謡保存会、利賀村むぎや節保存会のみなさんや市内のよさこいチームが登場。見事なステージを披露しました。

利賀といえば「そば」。名物のそば粉100%の手打ちそばのほか、岩魚の塩焼き、五平もちなどの郷土料理を味わおうと、「ごっつお広場」グルメ館には長い行列ができていました。



両百瀬<sup>うしひ</sup>丑曳き保存会のみなさんによって行われた伝統行事「丑曳き」。山奥から切り出した材木を牛に見立てて装飾し、音頭取りと笛、太鼓の調べにあわせて賑やかに曳きまわします。来場者も一緒に綱を持ち、調子を合わせて曳いていました。



◀11日(祝)・12日(土)の両日は、午後6時40分から最大の見せ場「雪夜を照らせ！光と花火のファンタジー」と題した花火大会が行われました。雪像をバックに次々と打ち上げられる花火に、寒さを忘れて大勢の方が酔いしれました。

# 雪・氷と親しもう！

市内で冬のイベント盛りだくさん！

南砺利賀そば祭りのほかに、市内では雪や氷と親しむイベントがたくさん開催され、好天と合併効果もあって、連日大勢の人々が賑わいました。



## IOX - AROSA ウインターフェス2005

2/11(祝)・12(土)

恒例の「スキー&スノボ仮装大賞」は、ゲレンデを仮装して愉快地に滑り降り、面白さを競います。遠くは愛知県から出場されたチームなど、計18チームが参加しました。

「おめでとんとし」のパフォーマンスを披露した「おめでと南砺市」チーム。お子さんたちと参加した鈴木美和さん(福光)は、「南砺市が良い市になるよう願いを込めて披露しました」とさわやかな笑顔。まさにタイムリーな企画でした。

このほか、ルパン三世に扮した「パラグライダー愛好会」や、85歳のおじいちゃんも頑張った「ホワイト・ラクーン」など、愉快的なチームが続々登場し会場を大いに盛り上げていました。

ディスクジョッキー、豚汁販売、餅つきふるまい、花火の打ち上げなども行われ、スキーヤー以外の方も訪れていました。



## 南砺ふくみつ雪あかり祭り

2/11(祝)・12(土)

道の駅福光を会場に行われた「南砺ふくみつ雪あかり祭り」。11日(祝)は快晴無風と絶好のコンディションに恵まれ、福光美術館版画年賀状公募展の入賞作品や、福光児童館、各行政センターの職員が作成したものなど、色とりどりの紙風船47基が青空に打ち上げられました。

圧巻だったのは、昨年のもにも打ち上げられた巨大紙風船。縦20m、横16m、重さ70kgもある巨大な紙風船が、入念な準備作業の末青空に打ち上げられると、周囲から歓声が沸き起こりました。

このほか、ステージ発表や餅つき大会、おいしいきのこ汁などが販売される「いっぽく鍋祭り街」なども行われ、大勢の人々が賑わいました。



# 第12回 ザ☆雪合戦inじょうはな2005

2/6日

城端中学校グラウンドを会場に、一般の部・レディースの部・小学生の部3部門に合計94チームが参加して、熱い戦いが繰り広げられました。

一般の部に出場したOZチームは、小雪の舞う中、ももひきにランニング姿で出場。雪球をまともにくらって「痛ってえ～」と悲鳴を上げる場面もありましたが、会場は大いに盛り上がりました。

今年は、南砺市誕生記念として、レディース部門の優勝チームにも全国大会への出場権が与えられるため、女子チームの熱闘ぶりも光りました。遠く長野県から参加した「ホワイトピーチ」のみなさん。「もちろん優勝目指して頑張ります!」と頼もしく語ってくれましたが、惜しくも3位に。

時折雪もちらつく寒さでしたが、応援の音が響く会場は興奮のるつぽ。寒さも吹き飛ばす勢いでした。



福光小学校7ピース

## 【大会結果】

### 一般の部

- 優勝：北軽ピーチ(群馬県)
- 2位：FOBビクトリーズ(小矢部市)
- 3位：Team NR(城端地域)

### レディースの部

- 優勝：エンジェルス(高岡市)
- 2位：矢印ファイヤー(高岡市)
- 3位：ホワイトピーチ(長野県)

### 小学生の部

- 優勝：最強少年団マイティボーイズ(城端地域)
- 2位：古里レッドスターズ(婦中町)
- 3位：白い七連星(城端地域)

# 第19回いきいき富山 カンジキカントリー選手権大会

2/12日

タカンボースキー場を会場に、「第19回いきいき富山カンジキカントリー選手権大会」が開催され、リレー競技に140名、個人競技に35名がエントリーしました。

個人女子の部で優勝した浦彩華さん(高岡南高陸上部主将)は、「ケガで久しぶりに走りましたが、優勝できてびっくりしました」と感想を述べ、後輩から祝福されると、「賞金で焼肉だ～」と大喜びでした。

1チーム4人で行うリレー競技は、カンジキがバトン代わりとなります。無事履き替えが終わると、前走者が背中をポンと叩いて送り出すなど、各チーム息のあったところを見せていました。



## 【大会結果】

リレー競技(男子800m×4人、女子600m×4人)

### 男子Aの部(一般男子・大学生)

- 1位:NOBUHITO、2位:バイク番長、3位:赤尾獅子舞保存会

### 男子Bの部(中学生・高校生)

- 1位:高岡高陸上部、2位:高岡高陸高B、3位:砺波高陸上競技部

### 女子の部(中学生～一般女子)

- 1位:高岡高陸上部、2位:砺波高陸上競技部、3位:イチジククイーン

個人競技(男子1,000m、女子800m)

### 男子の部(中学生～一般)

- 1位:土居太、2位:坂本真志、3位:河原真司

### 女子の部(中学生～一般)

- 1位:浦彩華、2位:三谷直美、3位:田向未来

## 四季の五箇山雪あかり

1/29(土)・30(日)・2/5(土)・6(日)

上平地域の「行徳寺山門」と「岩瀬家」、世界遺産「菅沼合掌造り集落」のライトアップが行われました。

メインイベントの合掌造り集落のライトアップでは、約50基の照明によって夜空に浮かびあがる集落の幻想的な光景を一目見ようと、県内外からおよそ3,000人の方がつめかけました。

集落を一望できる国道156号線では、アマチュアカメラマンが、凍てつく寒さをものともせずさかんにシャッターを切っていました。



## ラスキーフェスタ2005

2/12(土)

たいらスキー場感謝デー「ラスキーフェスタ2005」が開催され、イメージキャラクター「ラスキー」の名を冠した「ラスキー鍋」に、大勢の方が舌鼓を打ちました。

ラスキー鍋は、おいしいと評判の地元牛乳をふんだんに使ったクリームシチュー風の鍋で、ウインナーやキャベツ、ニンジン、シメジなどが入っています。約300食が用意されましたが、大好評のため30分程でほとんど具が無くなり、汁だけでも欲しいという方もおられました。

その他、ストラックアウトゲームも大人気で、順番待ちの行列が一度も途切れることもなく、大成功のイベントとなりました。

## 雪国祭 アイスフェス2005

2/5(土)・6(日)

井波木彫りの里を会場に開催された雪と氷の祭典「雪国祭アイスフェス2005」。

井波彫刻協同組合員と富山市内宿泊施設組合のcockさんによる氷の彫刻制作・展示が行われ、チェーン・ソーや巨大なノミによって「鷹・ペガサス・鳳凰」の3体が削り出される様子を、子どもたちが興味深げに見守っていました。この彫刻は、夜になると赤・青・緑の光でライトアップされ、美しく光り輝きました。

このほか、特産品の販売コーナー「食いだおれ横丁」では、芋煮会、利賀出身会のみなさんなどによる模擬店が開店し、おいしいそばやラーメン、里芋の田楽、岩魚の唐揚げなどをほお張る光景が見られました。

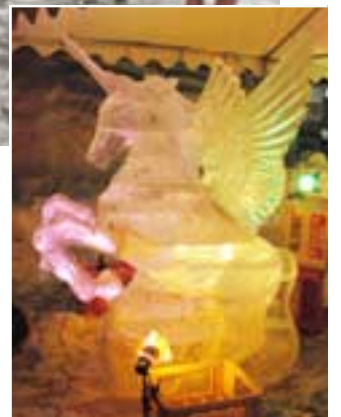

# 市税が 「集合納税方式」に 統一されます!

市税(集合納税)のご案内・口座振替依頼書の再提出及び口座振替利用の推進について

市では、平成17年度から**集合納税**として税額を通知し納めていただきます。これまで、それぞれの税目として口座振替をご利用いただいていた方は、集合納税として新たに口座振替の登録をしていただく必要が生じます。

つきましては、集合納税についてご理解を得、口座振替依頼書を再提出していただき、また、現在直接納付されている方については、この機会に是非、口座振替をご利用いただきますようお願いいたします。

## 集合納税について

- 集合納税の税目** …… 固定資産税・市県民税(普通徴収分)・国民健康保険税・軽自動車税の4税を合わせて通知し納付していただきます。
- 納付方法** …… 合計額を全期前納(1年間分を第1期で納める)と、10期に分けて納めていただく分納の方法があります。  
ただし、軽自動車税・市県民税4,000円以下・軽自動車税を除く3税合計額が5,000円未満・各納期の100円未満の端数は、第1期で徴収します。  
前納報奨金はありません。
- 納期** …… 6月から翌年3月までの毎月末となります。ただし、12月は25日が納期となります。(納期が休日の場合は、翌金融機関営業日)
- 口座振替** …… 振替口座は1つに統一していただき、納期に指定口座から引き落とします。(領収書は発行しません。)
- 直接納付** …… 毎月中旬に納付書を発送します。  
金融機関・各行政センター振興課窓口で納付してください。

## 口座振替依頼書の再提出について

### 《提出が必要な方》

- 旧平村・旧上平村・旧利賀村・旧井口村・旧福野町の納税義務がある方で、税目毎に**口座振替**を利用している方。
- 旧城端町・旧井波町・旧福光町(集合納税)と、それ以外の旧町村に税目毎に納税義務がある方で**口座振替**を利用している方。
- 旧城端町・旧井波町・旧福光町(集合納税)の2町以上で納税義務がある方で、それぞれ**口座振替**を利用しているが、それぞれの振替口座が違う方。

以上の方は、「南砺市口座振替依頼書」に必要事項を記入し、銀行印を押印して金融機関に再提出をお願いします。(依頼書は、税務課・金融機関・各行政センターにあります。)

### 3月の市税納付期限は31日(木)です!

対象となる税金の種別は下記のとおりです。納め忘れがないか、今一度確認をお願いします。

旧城端町・旧井波町・旧福光町  
集合納税第10期

## 問い合わせ

企画総務部 税務課 収税係  
(福野庁舎) ☎ ②32005

井波の高木さん  
商工会青年部全国大会で  
最優秀賞受賞！

1/27  
(木)



熊本県で開催された「第7回商工会青年部全国大会」の主張発表大会で、中部ブロック代表として出場した井波商工会青年部副部長の高木正人さんが、見事最優秀賞を獲得されました。

高木さんは、昨年7月の「2004いなみ太子伝観光祭」で、豪雨の中9年ぶりに復活した「木遣り街流し」について、練習での苦労や終了後の喜びを木遣りの衣装をまとうて



熱弁。見事全国6ブロックの頂点に立ちました。

「信じられない。僕でいいの？」が正直な感想だったという高木さん。砺波ブロック大会、県大会、中部ブロック大会に続いての優勝に、喜びよりも驚きが先にたったようでした。

吉江中学校家庭部  
キルトフェスティバルで  
全国3位に！

東京国際キルトフェスティバル2005コンテスト「日本キルト大賞」で、吉江中学校家庭部(福光地域)のみなさんが、ジュニア部門で見事3位に輝きました！

受賞作は「吉中ファイト」。およそ1万点の作品の中での3位であり、大変な快挙です。作品の写真を見た溝口市長は、「タイトルどおりファイトが湧きそつな作品ですね」と感想を述べました。



員7名全員で出席したそうです。その際にお世話になった方々への恩返しの意味も込め、賞金3万円は全額新潟地震の被災者に寄付されること。受賞報告と合わせて、溝口市長に賞金が手渡されました。

合併後もきずなを  
深めます

2/6  
(日)

金福ゆかりの集い  
Part 13

県境を挟んで隣接する、旧福光町と金沢市の交流イベントで、合併後も更に交流を深めようと、南砺市が引き継ぎ、金沢市内で行われました。

集いには、溝口市長、嶋市議会議長、山出金沢市長、奥田建、馳浩両衆議院議員など、南砺市・金沢市にゆかりのある方約400名が参加。合併記念式典でも披露された「福光め

でた」で幕開けし、アトラクションでは、「加賀万歳」、五箇山地方の「こきりき」が披露されました。また、テーブルには両市の特産品がずらりと並び、地酒を味わいながら歓談し、親交を深めました。





# 100歳おめでと〜いございます！

1/19 (水)

特別養護老人ホーム福寿園で、入所者嶋田美代さんの「100歳お祝いの会」が催され、入所者や職員など約40人が数え年100歳を祝いました。

「溝口市長が、「大変お元気で嬉し  
いからでも元気でま  
ずは満100歳、そして、次は最高齢を  
目指してください」とお祝いの言葉  
を贈りました。また、市長からお祝  
い状が手渡されると、しつかりとし  
た声で「ありがと〜」とお礼を述べ  
られました。

嶋田さんは、明治39年1月10日生まれ。健康で食欲も十分あり、日中は車いすで自由に園内を散歩してい



## 「南砺市文化財保護審議会」発足

1/17 (月)

市教育委員会が、文化財の保存と活用をはかるために設置する諮問機関、南砺市文化財保護審議会が発足し、初めての会議が開催されました。

今後、全ての指定文化財の実態把握と統一基準による見直し作業に取り組むなど、南砺市の文化財保護に尽力されます。

文化財保護審議会委員

(任期2年)

会長 千秋 謙治(井波)

会長職務代理者

宮本徳五郎(平)

- 委員
- 上野 幸夫(建造物)
  - 長谷川 総一郎(美術工芸)
  - 佐伯 安(民俗)
  - 陶 智子(民俗)
  - 金龍 教英(古文書)
  - 西井 龍儀(考古)
  - 藤田 豊久(城端)
  - 藤井 潔(上平)
  - 須河 隆夫(利賀)
  - 前田 実井(口)
  - 往蔵 久雄(福野)
  - 定村 武雄(福光)

## 万一に備えて

1/23 (日)

1月26日水の「第51回文化財防火デー」を前に、市内各地の指定文化財を対象に消防訓練が行われました。

「越中一の宮高瀬神社」では、この冬一番の冷え込みで厚い氷が張る中、市消防団井波方面団、井波庄川消防署、高瀬神社自衛消防隊のみならず35名が集結。発炎筒の煙がもうもつとたちこめる中、5分間の放水訓練を行いました。終了後、井波方面団長が、「現在ある貴重な文化財を受け継いでいけるよう頑張りましょう」と講評を述べました。

この日は、城端別院善徳寺、樋瀬



戸念仏道場、富田家でも消防訓練が行われ、参加者は万が一への備えを確認していました。

## 南砺市が「平成16年度地域づくり総務大臣表彰」受賞！

1/26 (水)

住民の積極的な参加を得て、地域の個性を活かした先進的なまちづくりに取り組み市町村や団体に贈られる、「平成16年度地域づくり総務大臣表彰」に南砺市が選ばれました。

旧利賀村で行われていた、日本初の世界演劇祭「利賀フェスティバル」の開催をきっかけとした演劇によるまちづくりのほか、「利賀そば祭り」や「山祭り」などの観光振興、国際交流などが評価されたものです。

# なんとの ひろば

1/  
24月~28金

## 給食にも 合併効果!

- 福光中学校「なんと味めぐり給食」-

福光中学校では、1/24~1/28までの全国学校給食週間に合わせ、旧町村の特産品を使用したメニューが日替わりで登場する「なんと味めぐり

給食」を実施、生徒や先生方から好評を博しました。

27日(木)は、旧井波町の特産品「里芋」と「ほうきんの実」を利用した、いもっこ鍋とほうきんの実入りサラダが登場しました。この日は、3年生が年に一度のバイキング形式で給食を食べられる日。ほうきんの実入りサラダを食べた柴 香里さんは、「ぶちぶちしてる!」と独特の食感を表現。今村優一君は、「めっちゃめっちゃおいしいです!」とロー杯にサラダをほお張っていました。他にもフルーツポンチやハンバーグ、ケーキなど豪華なメニューが並び、みなさん大満足のようでした。

合併効果が学校給食にも反映され、メニューが豊富になったようです。うらやましい限りですね!

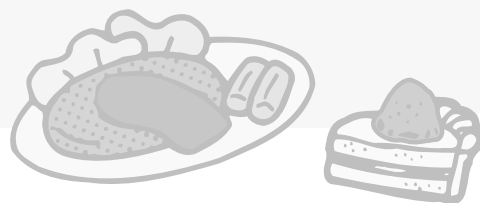

## たまには料理も いいものです!

- メンズクッキングセミナー -

1/  
22土

井口保健センターで、井口食生活改善推進協議会と男女共同参画推進協議会の共催による「メンズクッキングセミナー」が開催されました。

メニューは、サバの味噌煮・春菊と豆腐の和え物・あさりの香り蒸しなど。カロリーは控えめですがボリュームは満点! 自宅ではほとんど包丁を握ることがない参加者からも、「たまになら料理してもいいかな」の声が聞かれました。

日頃の運動不足や、年末年始の暴飲暴食で肥満が心配される参加者のみなさんにとって、肥満の予防や、適正な食事量を考える有意義な時間となったようです。



1/  
29土

## 雪上トレッキングに 挑戦!

井口地域の「子ども元気活動事業」として開催された雪上トレッキング。小学生を中心に約30人が参加しました。

スノーシュー(西洋かんじき)を履き、ゆ~ゆうランド・花椿から丸山展望台までのコースをトレッキング。最年少の松村怜偉くん(4歳)は、途中何度もお母さんにおぶられていましたが、好天にも恵まれ、なんとか無事に頂上へ。下山後は、昼食のカレーライスをたくさん食べるなど、冬のひとつときを楽しく過ごしました。

# 五箇山冬の風物詩 “こうずの雪さらし”

1/  
27木

「こうず」とは和紙の原料となる楮(こうぞ)のことで、より白く丈夫な和紙をつくるための漂白作業が“雪さらし”です。「雪の上にさらして日光にあてることで、こうずの葉緑素が抜け、より白くなるんですよ」と、東中江和紙加工生産組合(平地域)の宮本友信さん。雲の晴れ間に、雪に埋もれたこうずを引きずり出して日光にあてておられました。

この雪さらしは3月いっぱいまで続けられるそうです。手間のかかる大変な作業ですが、南砺市が誇る品質の良い和紙のため、頑張っていたきたいですね。



2/  
12土

## スキー 教えてあげるよ!

- 第15回少年・少女国内交流 -

閑乗寺スキー場で、香川県小豆島の土庄町とのしょうからやって来た小学6年生31名と、井波小学校の6年生53名が、スキーを通して交流を深めました。

旧井波町の友好都市土庄町との間で続いている交流事業で、今回が15回目となります。昨年8月には、井波小学校の児童が土庄町を訪れ、讃岐うどん作りなどを体験しています。

冬でも温暖な土庄町。スキーを履くのが初めてという児童も多く、おっかなびっくりのスタートとなりましたが、特訓の成果が出たのか井波っ子と連なって滑ることもできるようになり、お互い満足な表情をしていました。

## 今月の表紙 2/3木

南山見保育園の園児48名が、お手製の鬼の面や・鬼のハリボテを着てお遊戯室に集合。保育士さんに豆をもらって準備完了です。“おこりんぼ鬼”や“ねぼすけ鬼”、“食べ過ぎ鬼”など、それぞれに扮した園児らがステージに上がると、待ち構えていた他の園児は、「鬼出て行け!」と大喜びで豆を投げつけていました。豆まきが終わると、みんなで輪になってフォークダンス。鬼にちなんだ曲を楽しく踊りました。

悪い鬼が出て行き、みなさんとてもよい子になりました。風邪などひかず、元気に過ごしましょうね!



# なんと スポーツ 特報!

## 中谷拓哉君中学生の頂点に!

2月6日(日)

秋田県で開催された第42回全国中学校スキー大会で、平中学校の中谷拓哉君(3年)が距離競技の男子5kmフリーの部で見事優勝を飾りました。

9日(水)中谷君をはじめ入賞者8名が、溝口市長に入賞報告を行いました。

入賞者を代表して中谷君が、「たくさんの方に応援していただき、選手全員が一杯競技できました」とお礼の言葉を述べました。また、溝口市長から「スキーは冬場だけの競技ですが、これからも1年365日常に努力して頑張ってください」とエールを贈られ、一人一人と握手を交わしました。

スキー競技に抜群の強さを見せる南砺市にあって、全中での優勝は特筆すべきものです。来年も中谷君に続く活躍を期待しましょう。

### 第42回全国中学校スキー大会クロスカントリー競技入賞者

【男子5kmフリー】1位：中谷拓哉(平中3年) 11分49秒9

【男子5kmクラシカル】2位：中谷拓哉(平中3年) 13分30秒5

### 【男子4人×5kmリレー】

6位：富山県チーム 53分58秒1

中谷拓哉(平中3年) 山瀬亮(城端中3年)

松原賢(城端中3年) 川口将貴(城端中3年)

### 【女子4人×3kmリレー】

6位：富山県チーム 35分33秒4

喜多島亜美(城端中3年) 和田素子(城端中3年)

横川郁美(城端中2年) 塚原千絵(上平中1年)



## 平高校スキー部県勢初の8位入賞!

2月9日(水)

第54回全国高校スキー大会男子距離40kmリレーで、平高校スキー部のみなさん、長田政哉君(3年) 鉢蟬孝輔君(2年) 横田詳英君(2年) 塚原平馬君(1年)が県勢初の8位入賞を果たしました。

主将の長田君が、「市民のみなさまの温かい応援のおかげで好成績をあげることができました。しかし、これはゴールではなく新たなスタートです。さらに上を目指して頑張ります」と受賞報告。清都助役、山本収入役が「良い成績に、みんなよく頑張ったと嬉しく思います。岩手県で開催される国体でも、富山県の中核として頑張ってください」とお祝いの言葉を贈りました。



# 市民健康 カレンダー

平成17年 3月



## 予防接種 ...元気で過ごすために

| 項目             | 対象地域 | 対象者  | 実施日             | 受付時間        | 会場       | 持ち物            |
|----------------|------|--|-----------------|-------------|----------|----------------|
| ツベルクリン反応 (ツ反)  | 平・上平 | 平成16年1月～平成16年12月<br>生まれまでの未接種者                   | 1日(火)<br>(ツ反)   | 13:30～14:00 | 平診療所     |                |
|                |      | 上記1日にツベルクリンをした方                                  | 3日(木)<br>(BCG)  | 13:30～14:00 |          |                |
| B C G 接種 (BCG) | 利賀   | 平成16年4月～12月生、平成13年3月9日<br>～平成16年3月31日生までの未接種者    | 8日(火)<br>(ツ反)   | 16:00～17:00 | 利賀診療所    |                |
|                |      | 上記8日にツベルクリンをした方                                  | 10日(木)<br>(BCG) |             |          |                |
| ツベルクリン反応 (ツ反)  | 福光   | 平成16年9月～12月生、平成13年3月9日<br>～平成16年8月31日生までの未接種者    | 8日(火)<br>(ツ反)   | 13:10～13:30 | 福光保健センター |                |
|                |      | 上記8日にツベルクリンをした方                                  | 10日(木)<br>(BCG) |             |          |                |
| B C G 接種 (BCG) | 井波   | 平成16年6月～10月生                                     | 8日(火)<br>(ツ反)   | 13:30～14:00 | 井波保健センター | 母子健康手帳・<br>予診票 |
|                |      | 上記8日にツベルクリンをした方                                  | 10日(木)<br>(BCG) |             |          |                |
| B C G 接種 (BCG) | 井口   | 平成16年11月～12月生、平成13年3月23日<br>～平成16年5月31日生までの未接種者  | 22日(火)<br>(ツ反)  | 13:30～13:50 | 井波保健センター |                |
|                |      | 上記22日にツベルクリンをした方                                 | 24日(木)<br>(BCG) |             |          |                |
| B C G 接種 (BCG) | 福野   | 平成16年11月～12月生、平成13年3月23日<br>～平成16年10月31日生までの未接種者 | 23日(水)<br>(ツ反)  | 13:30～14:00 | 福野保健センター |                |
|                |      | 上記23日にツベルクリンをした方                                 | 25日(金)<br>(BCG) |             |          |                |
| B C G 接種 (BCG) | 城端   | 平成16年10月～12月生、平成13年3月24日<br>～平成16年9月30日生までの未接種者  | 23日(水)<br>(ツ反)  | 14:00～14:30 | 城端保健センター |                |
|                |      | 上記23日にツベルクリンをした方                                 | 25日(金)<br>(BCG) |             |          |                |

## お問い合わせ 各保健センター

乳幼児の健診・予防接種は個人通知をしませんので、毎月の「市民健康カレンダー」を見て会場へお越しください。  
対象地域の会場で受診できない場合は、対象地域の保健センターへ事前に連絡してください。

## 乳幼児の健康、妊婦・育児相談 ...すこやかに育てるために

| 項目                    | 対象地域  | 対象者                                    | 実施日              | 受付時間                      | 会場            | 持ち物             |
|-----------------------|-------|--|------------------|---------------------------|---------------|-----------------|
| 保育園出前育児相談             | 城端    | 未就園児及びその保護者                            | 1日(火)            | 10:00～12:00               | 城端さくら保育園      |                 |
| 育児相談                  | 井波    | 乳幼児                                    | 7日(月)            | 10:00～11:30               | 井波保健センター      | 母子健康手帳          |
|                       | 福光    | 平成16年8月生<br>乳幼児                        | 8日(火)            | 9:30～10:00<br>13:00～13:30 | 福光保健センター      |                 |
| 離乳食相談                 | 福光    | 平成16年10月生                              | 8日(火)            | 10:30～10:50               | 城端保健センター      |                 |
|                       | 城端    | 平成16年9月～10月生                           | 24日(木)           | 9:40～9:50                 |               |                 |
| 9か月児相談                | 井波    | 平成16年6月生                               | 14日(月)           | 10:00～11:00               | 井波保健センター      | 母子健康手帳・問診票      |
| 子育て相談教室               | 利賀    | 未就園児及び<br>その保護者                        | 24日(木)           | 10:00～11:30               | 利賀ささゆり保育園     | 母子健康手帳          |
| ひよこ広場                 | 福光    |  | 16日(水)・23日(水)    | 9:30～10:00                | 福光児童館         |                 |
| おしゃべりランド              | 福野    | 乳幼児とその家族                               | 15日(火)           | 10:00～11:30               | 福野児童センターアルカス  | 母子健康手帳          |
|                       | 福光・上平 | 平成16年12月生                              | 22日(火)           | 12:40～13:00               | 公立南砺中央病院      | 母子健康手帳・問診票      |
| 3か月児健診                | 城端    | 平成16年11月～12月生                          | 25日(金)           | 13:00～13:50               | 城端保健センター      | 母子健康手帳等         |
|                       | 福野・利賀 | 平成16年12月生                              | 29日(火)           | 13:00～13:30               | 砺波厚生センター      |                 |
|                       | 井波    | 平成16年11月～12月生                          |                  | 13:00～13:30               | 井波保健センター      |                 |
| 1歳6か月児健診              | 福野    | 平成15年8月～9月生                            | 18日(金)           | 13:00～13:30               | 福野保健センター      | 母子健康手帳・問診票      |
| 3歳児健診                 | 井波    | 平成13年7月～9月生                            | 1日(火)            | 13:00～13:30               | 井波保健センター      |                 |
|                       | 福光    | 平成13年9月～10月生                           |                  | 13:00～14:00               | 福光保健センター      |                 |
| 乳幼児健診                 | 福野    | 平成13年9月～10月生                           | 4日(金)            | 13:00～13:30               | 福野保健センター      | 母子健康手帳・エプロン・三角巾 |
|                       | 利賀    | 対象者には個別通知                              | 3日(木)            | 13:00～13:15               | 自然休養村管理センター3階 |                 |
| パパママ教室                | 平・上平  |  | 18日(金)           | 12:30～13:00               | 平保健センター       | 母子健康手帳・歯ブラシ・コップ |
|                       | 福光    | 妊娠中の方とその夫                              | 11日(金)           | 18:00～18:10               | 福光保健センター      |                 |
| 虫歯予防教室 (歯科健診) (フッ素塗布) | 福野    | 平成14年6月生・15年6月生<br>平成13年6・12月生・14年12月生 | 1日(火)<br>2日(水)   | 13:00～13:15               | 福野保健センター      | 母子健康手帳・歯ブラシ・コップ |
|                       | 上平    | 対象者には個別通知                              | 9日(水)            | 10:00～10:15               | ことぶき館         | 母子健康手帳・歯ブラシ・コップ |
|                       | 福光    | 平成14年12月・15年1月生<br>平成15年5月～7月生         | 18日(金)           | 12:50～13:00               | 福光保健センター      | 母子健康手帳・歯ブラシ・コップ |
| 虫歯予防教室 (歯科健診) (フッ素塗布) | 城端    | 教室:平成15年4月～7月生<br>塗布:平成13年12月～14年3月生   | 10日(木)<br>23日(水) | 9:45～10:00<br>13:10～13:40 | 城端保健センター      | 母子健康手帳・歯ブラシ・コップ |

## 健康づくり教室 ...健康な毎日を送るために

| 項目                | 対象地域 | 対象者                       | 実施日                            | 受付時間        | 会場       | 持ち物  |
|-------------------|------|---------------------------|--------------------------------|-------------|----------|------|
| リハビリ教室            | 井波   | 身体機能が低下している方及び機能訓練の必要な方   | 4日(金)・17日(木)・<br>25日(金)        | 10:00～15:00 | 井波保健センター |      |
|                   | 井口   |                           | 3日(木)・10日(木)・<br>17日(木)・24日(木) |             |          |      |
|                   | 福野   |                           | 9:30～11:30                     | 福野保健センター    |          |      |
|                   | 福光   |                           | 3日(木)・10日(木)                   | 9:00～12:00  | 福光保健センター |      |
|                   | 城端   |                           | 7日(月)・14日(月)・<br>24日(木)        | 13:30～15:30 | 城端保健センター |      |
| にこにこ健康教室 (介護予防事業) | 利賀   |                           | 23日(水)                         | 14:00～15:00 | ネイトピア喜楽  |      |
|                   | 上平   | 65才以上の方                   | 7日(月)・24日(木)                   | 13:30～13:45 | ことぶき館    |      |
| アクティブヘルスセミナー      | 福野   | 運動習慣を身につけたい方(要申込)         | 3日(木)・17日(木)                   | 13:00～13:30 | 福野体育館    |      |
| 高脂血症予防教室          | 福光   | 既申込者                      | 15日(火)                         | 13:00～13:30 | 福光保健センター | 健康手帳 |
| 糖尿病教室             | 福野   | 糖尿病に関心のある方、<br>検診ですすめられた方 | 9日(水)                          | 9:30～10:00  | 福野保健センター |      |
| 骨太教室              | 福野   | 既申込者                      | 23日(水)                         |             | 福野体育館    |      |

## 検診 ...早期発見が決め手です

| 項目             | 対象地域 | 対象者 | 実施日         | 受付時間        | 会場       | 持ち物              |
|----------------|------|-----|-------------|-------------|----------|------------------|
| 婦人科検診(子宮・乳房検診) | 井波   | 希望者 | 3日(木)       | 13:00～13:30 | 井波保健センター | 健康手帳・受診券・<br>負担金 |
| 胃検診            |      |     | 5日(土)       | 8:30～9:30   |          |                  |
| 胃・大腸検診         | 福光   | 希望者 | 4日(金)       | 8:30～10:00  | 福光保健センター | 健康手帳・負担金         |
| 婦人科検診(子宮・乳房検診) |      |     | 13:00～14:00 |             |          |                  |

## 健康相談 ...明るい未来のために健康チェック

| 項目   | 対象地域         | 対象者                                    | 実施日                | 受付時間        | 会場          | 持ち物  |
|------|--------------|--|--------------------|-------------|-------------|------|
| 健康相談 | 井波           | 血圧・糖尿病・<br>コレステロール・<br>肥満・貧血が<br>気になる方 | 21日(振)を除く<br>毎週月曜日 | 10:00～11:30 | 井波保健センター    | 健康手帳 |
|      | 城端           |  | 10:00～16:00        | 城端保健センター    |             |      |
|      | 井口           |  | 1日(火)              | 13:30～16:30 | 井口保健センター    |      |
|      | 福光           |  | 7日(月)              | 9:30～11:00  | 福光保健センター    |      |
|      | 福野           |  | 25日(金)             | 9:30～11:30  | 福野保健センター    |      |
|      | 平            |  | 65歳以上の方            | 22日(火)      | 10:00～11:30 |      |
|      | 血圧・糖尿病が気になる方 | 24日(木)                                 | 10:00～11:30        | 平保健センター     |             |      |

## 保健センター 連絡先

城端保健センター ☎ 62 3578 FAX 62 3821 井波保健センター ☎ 82 5439 FAX 82 5439  
 平保健センター ☎ 66 8026 FAX 66 8027 井口保健センター ☎ 64 2213 FAX 64 2214  
 上平保健センター ☎ 67 3211 FAX 67 3030 福野保健センター ☎ 22 6234 FAX 22 6094  
 利賀保健センター ☎ 68 2111 FAX 68 2119 福光保健センター ☎ 52 1767 FAX 52 6511

民生部健康課 健康推進係 ☎ 23 2011 FAX 82 4657

平成17年  
3月

# 市民カレンダー

|          |  |           |   |
|----------|--|-----------|---|
| 1<br>(火) | 人権・心配ごと相談<br>13:00～16:30 福光庁舎別館<br>移動相談室(税金・年金)<br>13:30～15:30 城端行政センター<br>人権・心配ごと相談<br>13:30～16:00 井波社会福祉センター             | 8<br>(火)  | 心配ごと相談 9:00～16:00<br>利賀高齢者生活福祉センター「ネイピア喜楽」<br>3月定例会市議会 本会議(一般質問)<br>9:30～ 福光庁舎<br>年金相談<br>10:00～15:00 城端行政センター<br>行政・心配ごと相談<br>13:00～16:30 福光庁舎別館<br>心配ごと相談<br>13:30～16:00 井波社会福祉センター |
| 2<br>(水) | 3月定例会市議会 本会議(提案理由説明)<br>10:00～ 福光庁舎<br><br>平成16年度子ども予防接種週間<br>3月1日(火)～7日(月)<br>問い合わせ<br>南砺市医会 ☎52510                       | 9<br>(水)  | 五月人形展<br>3月4日(金)～5月5日(祝・木)<br>井波彫刻総合会館 ☎5158  |
| 3<br>(木) | 心配ごと相談 14:00～16:00<br>福野老人福祉センター「さつき荘」   | 10<br>(木) | 新春展 ～3月27(日)<br>棟方志功記念館「愛染苑」 ☎5815  |
| 4<br>(金) | 井波地域住宅相談<br>13:00～16:30 井波行政センター<br><br>井波スポーツ振興賞授与式・<br>すぐに役立つテーピング講習会<br>3月5日(土) 19:00～<br>井波社会福祉センター                    | 11<br>(金) | 3月定例会市議会 予算特別委員会<br>9:30～ 福光庁舎<br>年金相談 10:00～15:00 福光行政センター<br>全血献血 13:30～16:00 井波保健センター  |
| 5<br>(土) | 第32回平地域スキー大会<br>9:00～ たいらスキー場<br>第1回南砺市社会教育推進大会<br>13:30～ 井波総合文化センター   | 12<br>(土) | 福光スキー大会<br>8:30～ IOX-AROSAスキー場<br>タカンボ-Jrスーパー大回転大会<br>9:00～ タカンボスキー場  |
| 6<br>(日) | いなみスポーツ・レクリエーション大会<br>9:00～ 井波社会体育館・井波中学校体育館<br>第28回平大回転大会<br>9:00～ たいらスキー場<br>第9回IOX・Cupクロスカントリー大会<br>9:30～ IOX-AROSAスキー場 | 13<br>(日) | 福光美術館収蔵作家作品展<br>収蔵している絵画、彫刻、工芸などの優品<br>を展示します。<br>～3月21日(振・月)<br>福光美術館 ☎7576  |
| 7<br>(月) | 3月定例会市議会 本会議(代表・一般質問)<br>9:30～ 福光庁舎  |           | 福光地域住宅相談<br>10:00～16:00 福光会館2階  |

|           |  |           |  |
|-----------|--|-----------|--|
| 14<br>(月) | 3月定例会市議会 予算特別委員会<br>9:30～ 福光庁舎<br>成分献血 9:00～16:00 福光庁舎前  | 21<br>(月) | 第13回タカンボ-GSL大会<br>8:45～ タカンボスキー場<br>カウフボイレン・マルティンスフィンケン合唱<br>団南砺市公演<br>16:00～ 井波総合文化センター   |
| 15<br>(火) | 3月定例会市議会 産業建設常任委員会<br>10:00～ 福光庁舎<br>年金相談 10:00～15:00 福野行政センター<br>心配ごと相談 13:00～16:30 福光庁舎別館<br>移動相談室(法律)<br>13:30～15:30 城端行政センター<br>行政相談 14:00～16:00 井波社会福祉センター  | 22<br>(火) | 年金相談 10:00～15:00 城端行政センター<br>心配ごと相談 13:00～16:30 福光庁舎別館<br>人権・心配ごと相談 13:30～16:00<br>城端老人福祉センター「美山荘」<br>心配ごと相談 14:00～16:00 井口社会福祉センター            |
| 16<br>(水) | 移動相談室(健康・介護) 9:30～11:30<br>城端老人福祉センター「美山荘」<br>3月定例会市議会 民生病院常任委員会<br>10:00～ 福光庁舎  | 23<br>(水) | 3月定例会市議会 本会議(委員長報告・討<br>論・採決) 15:00～ 福光庁舎<br><br>春の火災予防運動<br>～火は消した? いつも心に聞いてみて～<br>3月20日(祝・日)～26日(土)  |
| 17<br>(木) | 3月定例会市議会 総務文教常任委員会<br>10:00～ 福光庁舎<br>心配ごと相談 14:00～16:00<br>福野老人福祉センター「さつき荘」  | 24<br>(木) | 行政・心配ごと相談 14:00～16:00<br>福野老人福祉センター「さつき荘」  |
| 18<br>(金) | ヘリオス親子劇場<br>セミナー 19日(土) 19:00～<br>コンサート 21日(振・月) 14:00～<br>福野文化創造センター ☎1125  | 25<br>(金) | 年金相談 10:00～15:00 福光行政センター<br><br>第15回いのち椿祭り<br>9:00～17:00 ～27日<br>井口カインヨと椿の森公園・井口中学校体育館<br>南砺市消防団音楽隊「2005 春の火災予<br>防火演奏会」 14:00～<br>井波総合文化センター |
| 19<br>(土) | 第20回記念 たいらクロスカントリースキー大会<br>～20日 たいらクロスカントリー競技場<br>福野地域住宅相談 13:30～17:00<br>ショッピングセンター「ア・ミュウ」<br><br>第25回春蘭展示大会<br>3月19日(土)・20日(祝・日)<br>JA福光中央会館(福光駅前)<br>問い合わせ<br>福光春蘭会(事務局/吉江) ☎0588   | 26<br>(土) | 第24回利賀スラローム大会<br>9:00～ 利賀スノーバレースキー場<br>五箇山おもしろ体験ツアー<br>9:00～ たいらマウンテンスクール  |
| 20<br>(日) | 毎月「20日」は犯罪抑止の日<br>～地域の安全は地域の手で!～<br>全国雪割草サミット 10:30～12:00<br>いなみ木彫りの里創遊館<br>砺波地方障害者生活支援センター「福祉の集い」<br>14:00～15:30 福野体育館<br><br>第21回雪割草と山野草展<br>雪割草、クリスマスローズ、ヒメジャガ等約<br>150点を展示。即売もあります。入場無料!<br>3月19日(土)・20日(祝・日) 10:00～<br>南砺市園芸植物園 ☎8711 | 27<br>(日) |  |
|           |  | 28<br>(月) |  |
|           |  | 29<br>(火) | 年金相談 10:00～12:00 上平行政センター<br>年金相談 13:00～15:00 平行政センター<br>心配ごと相談 13:00～16:30 福光庁舎別館   |
|           |  | 30<br>(水) | 春のガーデニングフェア<br>三庭園「南砺市の山々を守ろう」、<br>作品展示、花苗即売など<br>3月26日(土)～4月10日(日) 9:00～16:00<br>南砺市園芸植物園 ☎8711   |
|           |  | 31<br>(木) | 市税納付期限<br>国民年金保険料納付期限(2月分)   |

## 3月 図書館休館日

印がお休みです

城端図書館  
井波図書館

開館時間 10:00～18:00

| 日  | 月  | 火  | 水  | 木  | 金  | 土 |
|----|----|----|----|----|----|---|
| ・  | ・  | 1  | 2  | 3  | 4  | 5 |
| 6  | 8  | 9  | 10 | 11 | 12 |   |
| 13 | 15 | 16 | 17 | 18 | 19 |   |
|    | 22 | 23 | 25 | 26 |    |   |
| 27 | 29 | 30 | 31 | ・  | ・  |   |

平図書館・上平図書館  
利賀図書館・井口図書館

開館時間 9:00～17:00

| 日  | 月  | 火  | 水  | 木  | 金 | 土 |
|----|----|----|----|----|---|---|
| ・  | ・  | 1  | 2  | 3  | 4 |   |
| 7  | 8  | 9  | 10 | 11 |   |   |
| 14 | 15 | 16 | 17 | 18 |   |   |
|    | 22 | 23 | 25 |    |   |   |
| 28 | 29 | 30 | 31 | ・  | ・ |   |

福野図書館

開館時間 9:30～18:30(土・日・祝日)

| 日  | 月  | 火  | 水  | 木  | 金  | 土 |
|----|----|----|----|----|----|---|
| ・  | ・  | 2  | 3  | 4  | 5  |   |
| 6  | 7  | 9  | 10 | 11 | 12 |   |
| 13 | 14 | 16 | 17 | 18 | 19 |   |
| 20 | 21 | 23 | 25 | 26 |    |   |
| 27 | 28 | 30 | 31 | ・  | ・  |   |

福光図書館

開館時間 9:00～17:00

| 日  | 月  | 火  | 水  | 木  | 金  | 土 |
|----|----|----|----|----|----|---|
| ・  | ・  | 1  | 2  | 3  | 4  | 5 |
| 6  | 8  | 9  | 10 | 11 | 12 |   |
| 13 | 15 | 16 | 17 | 18 | 19 |   |
| 20 | 21 | 23 | 25 | 26 |    |   |
| 27 | 29 | 30 | 31 | ・  | ・  |   |

# いざ国体へ！南砺市選手団出陣！

2月10日(木)

福野体育館で、「岩手りんどう国体」への南砺市派遣選手団の壮行会が行われ、揃いのウェアに身を包んだ役員・選手41名が、国体へ向けての決意を表明しました。

市長代理の清都助役が「富山県選手団57名のうち、南砺市から33名と約6割を占めています。南砺市として大変名誉なことです。自覚と誇りを持って大いにその実力を発揮してください」とあいさつ。島田副議長、桜井南砺市体協準備委員会長が激励の言葉を贈りました。

また、監督・選手を代表して、山本敏監督(ジャイアントスラローム)が「郷土の誇りとして、精一杯競技してくることを誓います」と決意を述べました。

富山県選手団の中核を担う南砺市選手団の活躍は、次号に掲載いたします。



南砺市派遣選手団

## 【スキー成年男子】

ジャイアントスラローム

水口雄太(平)、田中大輔(井波)、東山邦博(平)

クロスカントリー

宮塚健一(城端)、横田賢真(平)、野原大輔(平)、  
篠原欣次郎(城端)、青能剛(城端)

## 【スキー成年女子】

ジャイアントスラローム

吉江知子(福野)、岡村智子(城端)、武田亜希世(福光)

クロスカントリー

藤田絵里子(平)、高桑千佳(平)、六十苺彩(平)

## 【スキー少年男子】

ジャイアントスラローム

中谷豪秀(上平)、水口勝文(平)、此尾亮祐(平)、  
長井深志(福野)

クロスカントリー

鉢蠟孝輔(平)、嶋田裕樹(城端)、嶋田将樹(城端)、  
松川正幸(城端)、塚原平馬(上平)、長田政哉(平)

## 【スキー少年女子】

ジャイアントスラローム

水口かおり(平)

クロスカントリー

宮塚春香(城端)、山瀬由貴(城端)、長田郁美(平)、  
野原恵(平)

## 【バイアスロン】

生田長寿(上平)、井口長治(福光)、宮崎秀樹(上平)、  
山本諭(上平)

## 南砺市体育指導委員協議会設立

1月29日(土)

旧8町村の体育指導委員のみなさんによる「南砺市体育指導委員協議会」が発足し、井波総合文化センターにおいて設立総会が開催されました。

寺井信夫会長が「指導委員一丸となって、南砺市のスポーツ振興に邁進しましょう」とあいさつ。総勢142名の指導委員は、より一層のスポーツ振興を図るべく決意も新たにしていました。



総会終了後、日本ソフトボール協会審判副委員長の加藤謙蔵氏による「人間の判定」と題した講演が行われ、指導委員のみなさんは熱心に聞き入っておられました。

## スポーツ結果

城端地域小・中学生寒稽古納会 1月16日(日)

### 【柔道】

重量級の部 1位：平岡禎彬

2位：伊東篤志 3位：渡辺翔太郎

軽量級の部 1位：中川早人

2位：西川勝大 3位：沖田祐樹

女子の部 1位：山田蕪子

2位：川端チャントナ 3位：山本千華

### 【剣道】

中学2年の部 1位：斉藤尚仁 2位：中島賢太郎

中学1年の部 1位：林 香里 2位：前田佳栄

小学生の部 1位：吉田竜二 2位：廣田萌々

## いなみスポーツ・レクリエーション大会

各種目賞品・参加賞あり。井波地域以外の方も参加大歓迎です!(参加無料)

日時 3月6日(日) 午前9時～

会場 井波社会体育館  
井波中学校体育館

種目 競技スポーツの部:

卓球 バドミントン、  
バスケットボール(3on3)大会

レクリエーションの部:

チャレンジ・ザ・ニュースポーツ、  
いなみギネス大会

アイウェアCUPシャフルボード大会も同時開催!(参加有料)

申込及び問い合わせ 井波社会体育館 ☎ 5026



# みんな集まれ!

平成17年度の  
会員・団員を募集します!

## ガールスカウト団

さまざまな体験をとおして  
世界市民を育てます!

対象  
市内の新小学1～6年生女子  
ただし、未就学児など上記の対象  
外であっても相談に応じます。

申込及び問い合わせ  
城端地域 河合 朋子 ☎②0072  
井波地域 木下 昌子 ☎②1930  
福野地域 東田三紗子 ☎②2952  
福光地域 尾山 久子 ☎⑤0349  
申込は随時受け付けています。



## 井波総合文化センター「ホールメイト」

特典

- ・催し物の入場券を、発売2週間前から予約できます。
- ・催し物や行事予定表など、最新の情報をお届けします。
- ・催し物の入場券を、10%割引で購入できます。

年会費 500円

申込及び問い合わせ  
井波総合文化センター ☎⑤5885

## 高瀬遺跡保存協会

特典

- ・井波歴史民俗資料館への入館が無料
- ・会報『きなひの里』(年2回発行)の配布

年会費 1000円

申込及び問い合わせ  
井波歴史民俗資料館 ☎⑤5050



## カブスカウト・ボーイスカウト

対象 カブスカウト 新小学2～5年生男子  
ボーイスカウト 新小学6年生・中学生男子

申込及び問い合わせ  
市教育委員会事務局 生涯学習課 担当/中川(井波庁舎)  
☎③2013 申込は随時受け付けています。

## 福野文化創造センター「ヘリオスクラブ」

特典

- ・ヘリオス自主事業の公演チケットが500円割引。(2回まで)
- ・センター広報誌「ヘリコム」ほか、最新の催し物案内をお届けします。
- ・一般発売前にチケットが予約できます。

その他、お得な情報はヘリオスホームページに掲載!

年会費 1000円

申込及び問い合わせ  
福野文化創造センターヘリオス ☎②1125  
ホームページ <http://helios.city.nanto.toyama.jp/>

## 南砺市園芸植物園フローラルメイト

事業内容 ・講演会、植物栽培講習会などの開催  
・花苗などの配布  
・植物園諸活動への参加

会員特典 ・植物園で育成された花苗等の無償配布  
・植物園発行の出版物などの割引購入  
・友の会会報などの無償配布  
・植物園の各種情報の入手

年会費 ・一般(個人)会員 3000円  
・賛助(団体)会員 10000円

申込及び問い合わせ  
南砺市園芸植物園 ☎②8711

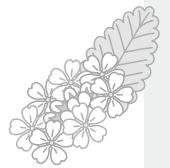

## 消防署からのお知らせ



### 平成17年度・救命講習会のお知らせ

| 開催日             | 場所    | 講習内容   |
|-----------------|-------|--------|
| 4月24日(日) 午前9時～  | 砺波消防署 | 上級救命講習 |
| 7月24日(日) 午前9時～  | 福野消防署 | 普通救命講習 |
| 10月23日(日) 午前9時～ | 城端消防署 | 普通救命講習 |
| 1月22日(日) 午前9時～  | 砺波消防署 | 普通救命講習 |

いずれのコースも随時受け付けています。

どなたでも無料で参加できます。

普通救命講習:心肺蘇生法や止血法など(3時間講習)

上級救命講習:普通救命講習の内容と骨折の固定や熱傷の処置など(8時間講習)

申込及び問い合わせ 砺波広域圏各消防署(所)

砺波消防署 ☎③0119 城端消防署 ☎②0119

井波庄川消防署 ☎②0119 福野消防署 ☎②0119

福光消防署 ☎⑤0119 上平出張所 ☎⑦8119

## 「春の火災予防運動」が実施されます!

～ 火は消した?

いつも心にきいてみて～

期間 3月20日(日)～26日(土)

火災から尊い生命と貴重な財産を守りましょう。

南砺市消防団音楽隊「2005春の  
火災予防防火演奏会」開催!

日時 3月26日(土) 午後2時～

会場 井波総合文化センター メモリアホール

井波高校・井波中学校吹奏楽部のみなさんも  
共演します。



# あなたの子育て応援します!

保育園にあがる前のお子さん集まれ!



## 山野保育園内 子育て支援室 なかよしひろば

### 3月の遊び

- ・シール遊びをしましょう
- ・絵を描いてみましょう



### 3月の行事予定

絵本の読み聞かせ 1日(火)・8日(火)・22日(火) 10:30~  
井波社会福祉センターで遊ぼう 7日(月) 10:00~  
身体測定と育児相談 15日(火) 10:00~  
保健師さんに来ていただきます。母子手帳を持参してください。  
お楽しみ会 18日(金) 10:00~  
おいしい給食を食べてみませんか? 3月下旬の予定 11:00~

3月26日(土)~4月10日(日)までお休みします。

詳しくは、『なかよしひろばだより』をご覧ください。育児相談や、一時保育も行っています。お気軽にご利用ください。

なかよしひろば  
南砺市岩屋155番地 ☎⑩1356  
毎週月曜日~金曜日 9:30~11:30/13:00~15:00

## 城端さくら保育園内 子育て支援センター

## さくらんぼ

### 3月の行事予定



出前育児相談 1日(火)10:00~  
生活リズムについて 母子手帳を持参してください。  
ひな祭り会 3日(木)11:00~  
おやこ広場(会員) 9日(水)10:15~11:45  
お別れ会、クッキー作り  
エプロン、三角巾を持参してください。  
城端保健センターに集合してください。  
お誕生会 3月生まれ集まれ  
24日(木)10:30~11:00

3月26日(土)~4月10日(日)までお休みします。

「おやこひろば」参加者募集  
親子のふれあいや遊びを通しての仲間づくり、子育ての情報交換により、子育ての楽しさを実感してみませんか。

対象 1歳以上の未就園児とそのお母さん 登録制、先着15組。  
活動 5月から2回程度 申込期限 4月15日(金)

さくらんぼ  
南砺市理休240番地 ☎⑩7305  
毎週月曜日~金曜日 10:00~15:00

# 南砺の児童館へようこそ!

- 遊びを通して児童の健全育成を図ります -



## 福光児童館

### 3月の行事予定



チャレンジサークル  
5日(土) 9:00~11:30 「クッキング」  
福光福祉会館 2階 調理実習室  
茶道サークル  
5日(土) 13:30~15:00 「お茶会をしよう!」  
福光福祉会館 2階 和室  
わくわくサークル  
12日(土) 13:30~15:00 「1年をふりかえって」  
青少年センター 3階 軽体操室  
ひよこ広場(0~1歳6か月児と保護者)  
16日(水) 10:00~12:00 「リズムにのって!」  
青少年センター 2階 プレイルーム  
ひよこ広場(1歳7か月以降児と保護者)  
23日(水) 10:00~12:00 「お別れ会」  
青少年センター 2階 プレイルーム

新しい児童館への引越のため、3月25日(金)~31日(木)まで休館します。

福光児童館 南砺市福光5260番地 ☎⑩3022  
毎週月曜日~土曜日 9:00~17:00

## 福野児童センター 「アルカス」

### 3月の楽しい行事

“春よこいこいまつり” 12日(土) 14:30~  
餅つき、和太鼓演奏など楽しいことがいっぱい!  
“楽しい人形劇” 19日(土) 11:00~

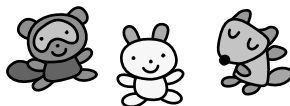

64枚の小さなシャツやブラウス。  
大勢の子ども達で作りました。  
世界に一つだけの、服をつない  
でできた大きなタペストリー。  
アルカスには、この他にもタペス  
トリーが季節ごとに飾られていま  
す。見に来てくださいね!



福野児童センター アルカス  
南砺市二日町435番地1 ☎⑩3898  
毎週月曜日~土曜日 9:00~18:00

# なんと 図書館だより

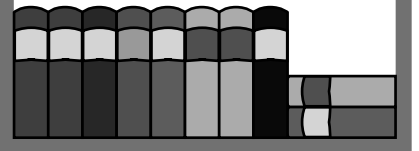

## 新着図書ピックアップ

～もよりの図書館へ  
お問い合わせください～

### 【一般図書】

- |                   |                       |
|-------------------|-----------------------|
| 月下妙剣              | 多田 容子                 |
| 日暮らし 上下巻          | 宮部みゆき                 |
| 吐きたいほど愛してる。       | 新堂 冬樹                 |
| エリカ               | 小池真理子                 |
| 赤い長靴              | 江国 香織                 |
| ニッポン泥棒            | 大沢 在昌                 |
| 楽園に酷似した男          | 岩井志麻子                 |
| やさしい死神            | 大倉 崇裕                 |
| モビ・ドール            | 熊谷 達也                 |
| 火を喰う者たち           |                       |
| 美しいボジャギ           | デイヴィッド・アーモンド<br>渡辺みどり |
| 松本忠子のお弁当の秘訣       | 松本 忠子                 |
| 日本の神様がわかる本        | 戸部 民夫                 |
| 大地からの警告           | 貝原 俊民                 |
| 入門講座 デジタルネットワーク社会 | 桜井 哲夫                 |
| 元気できれいになる更年期レシピ   | 菅原 明子                 |

高年齢者の法律相談 堀 勝洋  
さよなら、桂 寺崎 満雄

【児童書】  
ゆびであいつえお せへまさゆき  
どっこい こっこい... 五味 太郎  
そばせい 落語絵本 川端 誠  
ダレンシヤン 12

Darren Shan  
日本のくらし絵事典 P H P 研究所  
新聞わくわく活用事典 鈴木 伸男  
楽器の絵本リコーダー  
アンケ・ペーデカー  
がまの油 長谷川 義史

## 今月のおすすめ本

● 図説ツタンカーメン王  
仁田 三夫 / 著



エジプト考古学史上最大の発見であるツタンカーメン王墓。そこには、約3,300年前に、短い間在位した少年王の財宝が2,000点近く発見されている。  
本書ではその秘宝を多数の写真で紹介し、歴史など関連する諸要素も説明している。

## ● 犯罪の危険から子どもを守る！

子どもと親の不安を解消する77のヒント  
横矢 真理 / 著



子どもが巻き込まれる事件が増加している。犯罪を未然に防ぐために、家庭は、また地域は何をするべきなのか。  
子どもの危険回避研究所の所長である著者が、Q&A方式で犯罪対策のポイントをわかりやすく提示する。

## 図書館では新聞を保存しています

家庭では捨てられている新聞。見逃した記事や、もう一度見たい記事が出てきたときはどうしていますか？そんなとき、あきらめないで図書館へお越しください。

### 図書館受入新聞一覧

| タイトル   | 所蔵館 - 保存期間あるいは所蔵年月次  |
|--------|--|
| 北日本新聞  | 城端 - 1年 平 - H16.10 ~ 井波 - S28.1 ~ 福野 - M41.11 ~ (マクワイルΔM41.11 - H2.12) 福光 - H1 ~ |
| 富山新聞   | 城端 - 1年 平 - H16.10 ~ 井波 - S41.1 ~ 福野 - 1年 福光 - 1年                                |
| 読売新聞   | 城端 - 1年 平 - H16.10 ~ 井波 - 3年 福野 - 1年 福光 - 1年                                     |
| 北陸中日新聞 | 平 - H16.10 ~ 井波 - 3年 福野 - 1年 福光 - 1年   |
| 朝日新聞   | 城端 - 1年 平 - H16.10 ~ 井波 - S24.1 ~ 福野 - 1年 福光 - 1年                                |
| サンケイ新聞 | 井波 - 3年 福光 - 1年  |
| 毎日新聞   | 井波 - 3年 福野 - 1年 福光 - 1年  |
| 日本経済新聞 | 城端 - 1年 井波 - 3年 福野 - 1年 福光 - 1年  |

## 図書館行事

### 3月

- 城端図書館
  - ・読みかかせの会  
毎週木曜日 午後3時20分～
- 井波図書館
  - ・本の展示会 3日(木)～30日(水)  
「若いあなたにおすすめする本」
  - ・子ども映画会 12日(土) 午後2時～  
題名 「新 泣いた赤おに」  
「きつねとぶどう」  
「きいちゃん 私 生まれてきてよかった！」
  - ・子ども会 19日(土) 午後2時～  
題名 「どこかで春が」  
指導 ピッコログループ
- 福野図書館
  - ・春休みおはなし会(小学生以上)  
31日(木) 午後2時～  
福野文化創造センター2階 セミナーC  
内容 「はらぺこピエトリン」など4話
  - ・本の展示会 「四季...今は春」
  - ・土曜おはなし会(紙芝居など)  
毎週土曜日 午前11時～
- 福光図書館
  - ・本の展示会 「新しいスタート」

# 講座案内



## 南砺市園芸植物園 「平成17年度フローラル講座」

花や緑に関心をお持ちの方を対象としてフローラル講座を開催します。

### 募集講座

#### 園芸基礎講座

植物の知識を深めましょう！

年10回、午後2時～午後3時30分

定員15名、年間教材費10,000円

#### オリジナル染色教室

味わい深い作品を染めてみましょう！

年3回、午前10時～午後3時、定員10名、受講料5,000円(材料費別)

#### フラワーアレンジメント教室

可愛い花で花飾りを楽しみましょう！

年12回、午前10時～正午、定員20名、受講料毎回3,000円

#### 植物画教室

自分で描いた絵を部屋に飾ってみませんか！

年6回、午後7時～午後8時30分、定員15名、受講料5,000円(材料費別)

花の手づくりおしゃれ工房  
いろんなものに花柄をプラスして楽しみましょう！

年25回、第1日曜午後1時～午後3時、第3日曜午前10時～正午、定員15名、受講料毎回1,300円(材料費別)

世界に1つだけのオリジナルマグカップ  
プ&お皿づくり  
転写プリントと手書きでカップを作りましょう！

年25回、第1日曜午後1時～午後3時、第3日曜午前10時～正午、定員15名、受講料毎回材料費

スプレーギク栽培講習会  
さし芽の仕方から開花までをわかりやすく指導します！

年2回、午前10時～午前11時30分、定員30名、受講料1,000円

ハンギングバスケット教室  
オリジナルバスケットを作ってみませんか！

年5回、午前9時30分～正午、定員15名、受講料5,000円(材料費別)

菊作り教室  
大菊、小菊の育て方など、わかり易く教えます！

年7回、午前9時30分～午前11時、定員35名、教材費2,500円

庭園管理講座  
庭作りにお悩みの方、基礎から学んでみませんか！

年5回、午後1時15分～午後4時15分、定員25名、受講料2,000円

寄せ植え教室  
季節の花を使って寄せ植え鉢を作りましょう！

5名以上で申込、材料費1,000円程度から

申込 受講希望講座名・住所・氏名・電話番号・年齢を記入して申し込みたいだけか、植物園に申込書がありますので直接申し込んでください。(FAX可)

会場及び問い合わせ  
南砺市園芸植物園 〒939 1552  
南砺市柴田屋128 ☎8711  
FAX 8741

## 平成17年度城端陶芸教室

講師 杵名比留葉 千田英之氏  
受講期間

平成17年4月～18年1月(12回程度)  
昼の部 午後1時30分～午後3時30分  
夜の部 午後7時30分～午後9時30分  
受講料 年間3,000円(大人)  
粘土代・焼成代・保険料は個人負担。

## なんともみらいちゃん その④ by. 森みちこ



場所 城端陶芸工房(南砺市城端1413)  
申込期限 3月18日(金)  
申込及び問い合わせ  
市教育委員会事務局 城端分室  
(城端庁舎) ☎2026

## 砺波地域職業訓練センター

表計算中級講座  
日時 3月15日(火)・16日(水)・17日(木)  
午前10時～午後3時(全3回)  
定員 20名

受講料 8,000円(テキスト代別途)  
申込期限 3月10日(木)  
ホームページ作成講座  
日時 3月23日(水)・24日(木)・25日(金)  
午前10時～午後3時(全3回)  
定員 20名

受講料 8,000円(テキスト代別途)  
申込期限 3月16日(水)  
パソコン入門講座  
日時 4月2日(土)、午前9時～午後4時(全1回)  
定員 20名

受講料 4,000円(テキスト代別途)  
申込期限 3月26日(土)  
文書作成基礎講座  
日時 4月5日(火)・6日(水)・7日(木)  
午前10時～午後3時(全3回)  
定員 20名

受講料 8,000円(テキスト代別途)  
申込期限 3月30日(水)  
文書作成基礎講座  
日時 4月6日(木)・13日(金)・20日(火)  
毎週水・金曜日(午後6時30分～午後8時30分)全6回  
定員 20名

受講料 8,000円(テキスト代別途)  
申込期限 3月30日(水)  
会場及び問い合わせ  
砺波地域職業訓練センター  
砺波市栄町717 ☎1115

申込期限 3月30日(水)  
会場及び問い合わせ  
砺波地域職業訓練センター  
砺波市栄町717 ☎1115

## 市臨時保育士の登録者募集

登録資格  
保育士資格を有する方  
必要書類  
履歴書(写真添付)、保育士証の写し  
申込及び問い合わせ  
民生部児童育成課 保育園係  
(井波庁舎) ☎2010

## 福光児童館 臨時職員募集

募集人数 若干名  
応募締切 3月11日金  
問い合わせ  
民生部児童育成課 児童福祉係  
(井波庁舎) ☎2010

## 市社会福祉協議会 臨時職員募集

募集職種及び人数  
一般事務ほか、2名  
応募資格  
昭和34年4月2日、昭和45年4月1日生まれの方  
申込期限  
3月11日金

申込及び問い合わせ  
市社会福祉協議会「本所」  
(井波庁舎内) ☎0928

公的年金を担保に貸し付けることはできません

近年、違法な年金担保融資が社会問題となっていることを踏まえ、違法年金担保融資対策法(貸金業規制法の一部改正法)が成立しました。

これにより、貸金業者は公的年金を担保に貸し付けることや、公的年金・手当等の受給者に対し、借入意欲をそそのような表示・説明をすることも禁止されました。貸金業者から、公的年金が振り込まれる預金通帳やキャッシュカード、年金証書などを要求されても、決して渡さないでください。

違法年金担保融資対策法の主な内容については、金融庁ホームページをご覧ください。(このホームページで登録業者も確認できます)

金融庁ホームページ  
<http://www.fsa.go.jp/>  
問い合わせ  
民生部住民環境課 生活安全係  
(井波庁舎) ☎2008

## 不審者にご用心!

最近、不審者による子どもたちへの声かけや、連れ去り未遂事件が続発しています。警察や学校でも、パトロール強化や注意喚起に努めていますが、みなさまのご家庭や地域でも今までの以上のご用心をお願いします。

●お子様に、知らない人に声をかけられたり、どこかに行こうと誘われても絶対についていかなないように指導してください。また、万が一連れていかれそうになったら、大声で「助けて!」と言えるよう指導してください。

●不審者に関する情報があれば、最寄りの警察署や交番へご連絡ください。

問い合わせ  
民生部 住民環境課 生活安全係 ☎2008  
井波警察署 ☎0110  
福光警察署 ☎0110  
井波地区防犯協会 ☎6644  
南砺防犯協会 ☎7922

## 資源回収をされる前に

資源回収をされる前に、年1回団体登録の申請を行ってください

さい。申請書に必要な事項をご記入のうえ、各行政センター市民課の窓口へ提出願います。用紙は市民課の窓口にあります。

問い合わせ  
各行政センター 市民課  
民生部住民環境課 環境保全面  
環境衛生係(井波庁舎) ☎2008

## 井波火葬場の閉鎖について

平成17年3月31日木をもって、井波火葬場が閉鎖となりますので、利用されていた地域の方は、今後は福野斎場をご利用願います。

問い合わせ  
民生部住民環境課 環境保全面 環境衛生係(井波庁舎) ☎2008

## 砺波地方介護保険事業計画策定に係る懇話会委員募集

砺波地方介護保険組合(構成市町:南砺市・砺波市・小矢部市・福岡町)では、次期介護保険事業計画(H18~H20)の策定に係

る懇話会委員を募集します。

応募資格  
満40才以上で、構成市町に3か月以上住所を有している方  
平成17年4月1日現在  
募集人員  
構成市町全体で3名

応募方法  
八ガキに、住所・氏名・性別・電話番号・年齢を記入して応募ください。

応募者多数の場合は抽選となります。  
応募期限  
3月31日木必着  
応募先及び問い合わせ  
砺波地方介護保険組合  
〒939-1392 砺波市栄町7番3号  
☎8333

## 砺波地方障害者生活支援センター「福祉の集い」

子育てよう  
福祉を支える 地域の輪  
砺波地方障害者生活支援センターでは、ホーキング青山氏による『爆笑!五体不満足』と題して福祉講演会を開催します。重度の身体障害者であり、お笑い芸人という、ひととき異彩を

放つ彼の世界を堪能してみませんか！

日時

3月20日(祝・日)

午後2時～午後3時30分

会場

福野体育館 会議室

その他

参加無料。福祉施設等のパネル展、製作品展示即売もあり  
ます。

問い合わせ

砺波地方障害者生活支援センター(マーシ圏療護ホーム内)

☎ 6511

### 児童館・放課後児童クラブを「ご利用ください」

市では、児童館を設置し、放課後児童クラブを開設しています。「児童館」は、子供たちの健康増進と情操を豊かにするために、城端・福野・福光の3地域にあります。どなたでも利用できますが、小・中・高校生の方は利用申込書を提出してください。「放課後児童クラブ」は、放課後、親が帰宅するまで家に誰もいない家庭のお子さんが対象です。これは、福野・福光地域にそれぞれ2か所、城端と井波地域に1か所ずつあります。こちらでも事前の申し込みが必要です。

申込は学校を通じて行いますが、問い合わせはそれぞれの児童館・放課後児童クラブにお願います。

問い合わせ

城端児童館

☎ 2897

井波子どもホーム(ラフォーレ内)

☎ 8900

福野児童センター「アルカス」

☎ 3898

福光児童館

☎ 3022

### 「ファミリーサポートセンター」のサポーターになりませんか？

市では、左記のとおりサポーター養成講座を開きます。受講を希望される方は、「アルカス」までお申し込みください。

日時

3月23日水 午前9時～午後5時

会場

福光消防署及び井波庁舎2階 大会議室

内容

・救急法(午前9時～正午)

・子どもと遊び

(午後1時30分～3時)

・子どもの健康

(午後3時30分～5時)

対象者

南砺市に居住し、サポーターとして活動できる方

### 庄川合口用水水止め

春の「江ざらえ」のため、左記のとおり庄川合口用水の一斉水止めを行います。期間内に、水路・堰堤の清掃や手入れを行ってください。また、期間中は防火用の水が不足するため、火のもとにはくれぐれも注意願います。

期間

3月24日(木)午前5時～29日(火)正午

南砺市関係区域

二万石用水区域 新用水区域

山見八ヶ用水区域

ただし、南砺用水区域は4月9日(土)10日(日)に実施します。

問い合わせ

庄川沿岸用水土地改良区連合

☎ 2351

### ケアポート庄川「新デイサービスセンター」一般見学会

3月21日(振・月)から営業を開始する、新デイサービスセンターの見学会を開催します。

日時

3月18日(金)

午前10時～午後8時

問い合わせ

ケアポート庄川 砺波市庄川

町金屋字首黒38 1

☎ 6868

## 知っていますか？ 農業用水の役割を！

■ かんがい用水



■ 景観の提供・生態系の保全

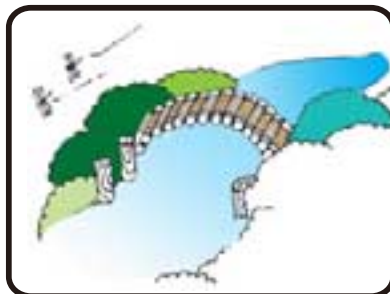

■ 親水用水



これら用水の役割を發揮するために、日々、土地改良区が施設の管理を行っています。また、水を大切にする気持ちを育てるため、地域住民や児童を対象とした見学会を行っています。

### 管理体制整備推進協議会

富山県、市町村、土地改良区 水と里ネット富山

● 詳しいことやお問い合わせは、こちらへ  
<http://www.tomidoren.jp>

受付

3月1日(火)～14日(月)  
申込及び問い合わせ  
福野児童センター「アルカス」

☎ 22 3898

### 予備自衛官補募集

将来、予備自衛官として社会に貢献できる社会人または学生の方を募集します。

受付期限 4月8日(金)

受験資格

一般公募：18歳以上34歳未満の方

技能公募：18歳以上で各種国家免許資格を有する方

年齢は平成17年7月1日現在。問い合わせ

自衛隊砺波募集案内所  
砺波市本町6-1-1

☎ 33 3797

### 消費者行政「啓発ビデオ」をお貸しします

若年層向け啓発ビデオ「油断大敵！悪質商法」迷惑メール警報ノックレジットの注意報（VHS、20分）をお貸しします。ご利用ください。

貸出期間 1週間

申込及び問い合わせ

民生部 住民環境課 生活安全係  
(井波庁舎) ☎ 23 2008

## 平成16年度子ども予防接種週間

保護者や市民のみならずの予防接種への関心を高め、予防接種率の向上を目的とした「子ども予防接種週間」が設けられます。期間中は、夜間・休日でも予防接種が可能となります。

期間 3月1日(火)～7日(月)

実施医療機関

| 医療機関名     | 地域 | 電話番号      | 3月1日(火)夜間 | 3月2日(水)夜間 | 3月3日(木)夜間 | 3月4日(金)夜間 | 3月5日(土)午前 | 3月5日(土)午後 | 3月6日(日)午前・午後 | 3月7日(月)夜間 |
|-----------|----|-----------|-----------|-----------|-----------|-----------|-----------|-----------|--------------|-----------|
| 城端理休クリニック | 城端 | ☎ 22 3325 |           |           |           |           | ○         |           |              |           |
| 山之内医院     | 福野 | ☎ 22 1541 |           |           |           |           | ○         |           |              | ○         |
| 伊東医院      |    | ☎ 22 6710 | ○         | ○         | ○         | ○         | ○         |           |              | ○         |
| 石黒医院      | 福光 | ☎ 52 3800 |           |           |           |           | ○         | ○         |              | ○         |
| 中田ヨシオ内科医院 |    | ☎ 52 3200 | ○         | ○         | ○         | ○         | ○         | ○         |              | ○         |
| 佐伯医院      |    | ☎ 52 0689 |           |           |           |           | ○         |           |              |           |

夜間は午後6時～8時までです。予防接種の内容により、ワクチン等の都合もありますので事前に医療機関へご連絡願います。母子健康手帳、予防接種予診票、保険証をお持ちください。母子健康手帳で接種間隔を確認のうえ、接種を受けて下さい。地域は医療機関の場所を表しています。

問い合わせ 南砺市医会 ☎ 33 2510



## 乳幼児の予防接種実施医療機関及び個別接種のお知らせ

平成17年4月から、乳幼児の予防接種を受けられる医療機関及び予防接種の種類は、下記のとおりとなります。

### 対象者

予防接種法に基づく対象者で、南砺市に住所を有するお子さん

### 予防接種の種類

- ジフテリア・百日咳・破傷風(DPT・三種混合)
- 麻しん(はしか) ●風しん ●日本脳炎

料金 無料(ただし、接種対象年齢以外は有料となります。)

### 注意事項

- ・個別にお知らせしていませんので、お子さんに未接種の予防接種がないか、また、接種間隔は適正かなど母子健康手帳を確認して接種を受けてください。
- ・予診票及び予診票についている接種券シールがない方は、最寄の保健センターへお越しください。
- ・旧町村で発行された接種券をお持ちの方は、そのままお使いください。
- ・事前に、予防接種を希望する医療機関へ予約してください。

### 持参品

母子健康手帳、予防接種予診票(接種券シールを貼ったもの)、保険証

問い合わせ 各保健センター(連絡先は「市民健康カレンダー」参照) 民生部 健康課 健康推進係(井波庁舎) ☎ 23 2011

### 接種医療機関

| 医療機関名       | 地域 | 電話     |
|-------------|----|--------|
| 伊藤医院        | 城端 | ☎ 0028 |
| 松田外科医院      |    | ☎ 2168 |
| 城端理休クリニック   |    | ☎ 3325 |
| 平診療所        | 平  | ☎ 2500 |
| 上平診療所       | 上平 | ☎ 3232 |
| 利賀診療所       | 利賀 | ☎ 2013 |
| 南砺市民病院      | 井波 | ☎ 1475 |
| 伊東医院        | 福野 | ☎ 6710 |
| くぼクリニック     |    | ☎ 7799 |
| 柴田医院        |    | ☎ 2011 |
| 山之内医院       |    | ☎ 1541 |
| 吉岡整形外科      |    | ☎ 7700 |
| 南砺市立福野病院    |    | ☎ 3555 |
| 石黒医院        | 福光 | ☎ 3800 |
| 金子医院        |    | ☎ 0800 |
| 佐伯医院        |    | ☎ 0689 |
| 富田医院        |    | ☎ 0392 |
| 富田整形外科クリニック |    | ☎ 8800 |
| 中田ヨシオ医院     |    | ☎ 3200 |
| 正木医院        |    | ☎ 0876 |
| 公立南砺中央病院    |    | ☎ 0001 |

地域は医療機関の場所を表しています。

# 市民の窓

平成17年1月1日～1月31日届出分

希望者のみ掲載  
井口地域は期間中届出なし

## うぶごえ

行政区 子の氏名 性別 保護者名

金戸 中川 瞬飛 男 稔  
大鋸屋 細川 凌大 男 芳夫  
大鋸屋 石川 孔太 男 敏幸  
皆律 和田 芹香 女 和幸

上山見 清水 煌牙 男 寛志  
上新町 中村 光寿 男 幸治  
飛驒屋 嶋 小雪 女 辰也

七ツ屋 寺嶋 響 男 憲一  
柴田屋 焼田 成 男 裕平  
安居 佐々木 未結 女 祐司

川西 高倉 真帆 女 隆雄  
松木 吉田 祐峻 男 正明  
荒木 林 音羽 女 和宏

宮脇町 真田 玲子 女 和実  
吉江中 横山 泰志 男 雅人  
高宮 松永優美シヤリア 女 晴義  
田中 野原こより 女 謙吾  
岩木 加藤 撞真 男 衛  
田中 得地 彩花 女 富雄  
12月27日届出

## ウエディング

行政区 氏名

夫 大窪 高塚 誠治  
妻 院瀬見 吉田久美子

夫 大崩島 中村 義之  
妻 下梨 船木 弘子

夫 井波軸屋 高橋 善隆  
妻 井波軸屋 永井久美子

夫 井波軸屋 高橋 善隆  
妻 三清東 藤井 亮

夫 山田 山村 昇  
妻 竹林 中村美佐世  
夫 竹林 水上 太志  
妻 愛知県 中野 亜矢

## ご冥福を

行政区 氏名 享年

理休 中嶋 豊吉 76  
長楽寺 中嶋 徳太郎 81  
細野 野田 勝彌 84  
泉沢 木本 良平 87  
蓑谷 依 きみ 80  
吉松 伊藤 誠一 92  
西新田 長祖 喜一 94  
細野 山道 正男 88  
是安 龍田 ふさこ 88  
東新田 林 義子 76  
西赤尾町 丹保 光夫 66  
皆律 茶木 奈美江 53  
新屋 岩瀬 徹 55

今町4区 竹端 きみ 90  
山下 宮村 ゆき 96  
今町3区 平松 康裕 55  
勸学院 中嶋 ふみ 90  
井波新町 山本 定九郎 88  
山下 瀧野 幸一 65  
北川 野原 八三二 80  
院瀬見区 松田 稔 77  
下新町区 田島 増與 69  
坪野東部 藤森 外喜子 79

上百瀬 野原 勝之 88  
北豆谷 齋藤 正信 78  
野尻 藤井 榮三 75

## ご寄付感謝します

一般寄付金

桃野忠義さん(福光) 500万円

広報費へ

大西正男さん(茨城県) 1万円  
野々口正之さん(京都市) 1万円  
京都利賀享友会(京都市) 3万円

保健衛生費へ

匿名 10万円

環境費へ

木村秀喜さん(井波) 10万円

社会福祉費へ

富山県男女共同参画推進員城端連絡会 1万円  
湯浅健一さん(城端) 10万円

図書購入費へ

金山宗徳さん(高岡市) 10万円  
河合泰さん(砺波市) 30万円

利賀村史編纂へ

中屋健一さん(北海道) 1万円

井波庁舎へ

南部ふみさん(井波) 漆八ネル 樹精 1点

福野文化創造センターへ

菅敏子さん(東京都) 洋画15点  
印牧邦一さん(東京都) 洋画7点  
時文信子さん(福野) 書、水のかたらい 1点

平高齢者生活福祉センターつつじ荘へ

平高校生徒会会長 中谷千奈津(車いす1台)

福光南部小学校へ

福光南部小学校区教育振興会 (会長 山本信之)

フットライト1台 MD/CDラジカセ2台

市社会福祉協議会事業費へ

武田宏一さん(井波) 10万円  
伊藤隆三さん(城端) 10万円

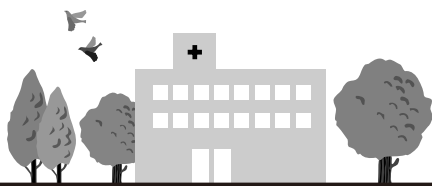

## 病院同士が連携しています!

南砺市の誕生に伴い、各病院が連携を図るよう努めています

市内の公立3病院(南砺市民病院・南砺市立福野病院・公立南砺中央病院)は、市民の健康と豊かな生活に貢献できるよう合併を契機に新たな体制づくりに着手しています。

特に、南砺市民病院 南砺市立福野病院では、共通の電子カルテシステムを運用しています。これにより、転院・紹介等で両病院を利用される方は、双方の電子カルテを参照することで十分な情報が得られ、より的確な診療を行うことができます。ただし、プライバシー保護の観点から、ご了解いただいた方のみに限定してカルテを参照しており、個人情報の保護には十分配慮しています。



### 公立南砺中央病院

当院は、南砺市民病院、南砺市立福野病院などと共に、患者様の転院や治療などに協力する「病病連携」の体制をとっています。南砺広域連合が運営する公立病院であるため、次のとおり地域医療を支援しています。

- 老人保健施設などを、協力病院としてバックアップしています。
- 上平・利賀地域や、白川村の診療所へ代診の医師を派遣し、巡回診療を行うなど拠点病院として協力・支援しています。
- 最新機器を市内の一般医院に利用してもらい、オープンベッドとして提供するなど、地域内の診療所・医療機関との「病診連携」も推進しています。
- 退院後の継続性ある看護や、在宅の方の療養支援のために「訪問看護ステーションあおぞら」を併設しています。

問い合わせ

公立南砺中央病院 事務局 医事課 ☎⑤3 0001  
南砺広域連合訪問看護ステーション  
「あおぞら」(担当/岩村) ☎⑤2 9595

#### 臨時職員募集

ヘルパー2級の資格をお持ちの方を募集しています。

問い合わせ

公立南砺中央病院事務局 総務課  
(担当/奥野) ☎⑤3 2211

1月26日(水)、南砺市民病院で「新春お楽しみ会」が開催されました。これは、長期間にわたって入院されている患者様に、少しでも潤いと安らぎをもって生活していただけるよう病院のスタッフが企画し、富山県入院生活やすらぎ事業運営委員会が主催して開いたものです。



最初に、南山見保育園(井波)の園児たちが、「早く病気を治してください」の願いが叶うよう、今後も病院スタッフ全員で患者様を支援していきます。

園児たちが、「早く病気を治してください」の願いが叶うよう、今後も病院スタッフ全員で患者様を支援していきます。

園児が、お遊戯と歌「明日があるから」など4曲を発表しました。参加した入院・通院の方など約100名の患者様は、可愛らしい園児の発表に目を細めておられました。

続いて行われたのが最近流行のマジックショー。この道50年のベテラン、ヨネダ天楽さんの演技を園児と一緒に楽しみました。

最後にハトが飛び出す手品では、園児たちも大はしゃぎ。会場が和やかな雰囲気になりました。

一日も早く  
元気になってね!

南砺市民病院

### 面会時間のお知らせ

1. 入院患者様の処置や治療を行うため、各病院で面会時間を下記のように設定しています。
2. 多数の面会や、小さいお子様連れの面会のご遠慮ください。
3. 面会の方の病室での飲食はお断りします。
4. 面会の際は、看護師にお知らせのうえ病室へお入りください。なお、病状により面会をご遠慮いただくことがあります。

南砺市民病院：15時～20時  
南砺市立福野病院：14時～20時  
公立南砺中央病院：14時～20時

土日祝日は  
10時～12時  
も面会可





## 3月の休日当番医

### 【一般：砺波医師会】

● 砺波医師会のホームページ

<http://www.toyama.med.or.jp/tona/index.htm>

|      |             |    |       |
|------|-------------|----|-------|
| 3/6  | 吉岡整形外科      | 福野 | ☎7700 |
| 3/13 | 富田整形外科クリニック | 福光 | ☎8800 |
| 3/20 | 城端理休クリニック   | 城端 | ☎3325 |
| 3/21 | 山之内医院       | 福野 | ☎1541 |
| 3/27 | 産婦人科内科金子医院  | 福光 | ☎0800 |

### 【歯科：砺波地区】

● 富山県歯科保健医療総合センターのホームページ

<http://www.ff.iij4u.or.jp/tdhc/>

|      |           |     |       |
|------|-----------|-----|-------|
| 3/6  | 村井歯科医院    | 砺波市 | ☎5366 |
| 3/13 | 山本歯科クリニック | 井波  | ☎5000 |
| 3/20 | 斎藤歯科クリニック | 福野  | ☎2122 |
| 3/21 | 山本歯科医院    | 福野  | ☎4455 |
| 3/27 | 中尾歯科医院    | 福野  | ☎2489 |

休日当番医は都合により変更になることがあります。

受診の際は、病状などを事前に電話連絡し保険証を持参してください。

### 【砺波圏急患センター】

診療日 日曜、祝祭日、年末年始、お盆

診療科目 内科

診療時間 午後7時～午後11時

南砺市苗島4880(福野庁舎に隣接) ☎2299

### 【砺波医療圏小児急患センター】

診療科目 小児科(15歳以下の子ども)

外傷は対象外

受付時間 月～土 午後8時～午後10時30分

日、祝祭日、年末年始(12/31～1/3)

午前10時～午後5時、午後8時～午後10時30分

持参品 健康保険証、福祉医療費請求書、処方箋など  
砺波市新富町1-61(市立砺波総合病院に隣接) ☎7744

## 24時間健康テレホンサービス

☎076-442-0003

### 3月のテーマ

|     |               |
|-----|---------------|
| 月   | 内視鏡検査の上手な受け方  |
| 火   | 口臭            |
| 水   | 胃けいれん         |
| 木   | 歯を磨きすぎていませんか? |
| 金   | 胃がんになりやすい人    |
| 土・日 | コレステロールと中性脂肪  |

富山県保険医協会

## 特別障害給付金 制度が始まります

## 国民年金

### 1. 特別障害給付金制度創設の趣旨

国民年金制度の発展過程において生じた特別な事情により、障害基礎年金等を受給していない障害者の方を対象とした福祉的な措置として、特別障害給付金制度が創設されました。

### 2. 対象者

平成3年3月以前の国民年金任意加入対象であった学生。

昭和61年3月以前の国民年金任意加入対象であった被用者(厚生年金、共済組合等の加入者)の配偶者であって、国民年金未加入期間内に初診日があり、現在、障害基礎年金1・2級相当の障害に該当する方。

### 3. 支給額

1級 月額5万円(2級の1.25倍)

2級 月額4万円

- ・支給額は、毎年度自動物価スライドにより、変更される場合があります。
- ・所得によって支給制限となる場合があります。
- ・老齢年金等を受給されている場合は、支給制限があります。
- ・支給は、年6回(2月、4月、6月、8月、10月、12月)です。前月までの分を受け取りいただくことになります。また、初回支払など特別な場合は奇数月に支給される場合もあります。

### 4. 窓口

請求の窓口は、住所地の行政センター市民課です。

障害認定等の審査・支給事務は、社会保険事務局で行います。

### 5. 事務の開始日 平成17年4月1日(金)

### 6. ご注意

給付金は、請求のあった月の翌月分から支給します。

(4月に請求された場合、5月分から支給額を計算します。)

- ・請求が遅れた場合、遡って支給できませんので、5月分から受け取るためには4月中に請求を行ってください。
- ・障害認定に必要な書類が全て揃わない場合でも、4月中に行政センター市民課窓口で請求書を提出してください。

障害認定事務は、過去の状況を確認する必要があるなど、非常に時間がかかる場合があります。個々のケースにもよりますが、支給決定まで数か月を要しますので、あらかじめご了承ください。なお、支給が決定すれば、請求書の受付月の翌月まで遡って支給額を計算します。

## 保険料の納付期限

- 2月分保険料 3月31日(木)



国民年金  
納めて支える  
あなたと家族

## 年金相談(午前10時～午後3時)

| 地域名 | 日時                  | 開設場所     |
|-----|---------------------|----------|
| 城端  | 3月8日(火)             | 城端行政センター |
| 福光  | 3月11日(金)            | 福光行政センター |
| 福野  | 3月15日(火)            | 福野行政センター |
| 城端  | 3月22日(火)            | 城端行政センター |
| 福光  | 3月25日(金)            | 福光行政センター |
| 上平  | 3月29日(火)10:00～12:00 | 上平行政センター |
| 平   | 3月29日(火)13:00～15:00 | 平行政センター  |

### 問い合わせ

各行政センター市民課

民生部 住民環境課 戸籍住民係(井波庁舎) ☎☎2008

富山社会保険事務局 砺波事務所 ☎☎1165

# 第15回いのくち椿祭り

— 南砺地方に春の訪れを告げます。  
美しい椿をご覧ください! —

3月26日(土)~27日(日) 午前9時~午後5時  
井口カイニョと椿の森公園(いのくち椿館・原種椿園・椿温室)、  
井口中学校体育館

内容 切花・鉢植え・盆栽の展示、お茶席、写真コンクール、  
苗木・特産品販売など

問い合わせ

いのくち椿まつり実行委員会(井口行政センター振興課内) ☎④2211



3月の  
イベント

# 南砺市社会教育推進大会

入場無料。多数のご来場を  
お待ちしております!

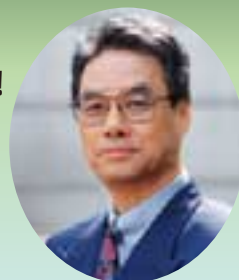

3月5日(土) 午後1時30分~  
井波総合文化センター

内容

・実践発表  
平村郷土学習会、城端ふるさとガレッジ、井波町商工会青年部  
・記念講演  
演題:「世界と日本~これからの私たちの暮らしはどうか~」  
講師:国際政治学者 浅井信雄 氏  
問い合わせ (チューリップテレビ「サンデーモーニング」出演中!)  
市教育委員会 生涯学習課 生涯学習係(井波庁舎) ☎③2013

# ヘリオス親子劇場 ケロポンズのおそびまショー-DELUXE

- ケロポンズの2人が繰り広げる、  
歌あり笑いあいの楽しいコンサート! -

3月21日(振・月) 開場:午後1時30分、開演:午後2時  
円形劇場ヘリオス

チケット) こども券1,500円、おとな券2,500円、  
おやこ券3,500円(おとな1名+小学生以下のこども1名)



問い合わせ  
福野文化創造センター  
☎②1125

| 日 時                 | イベントタイトル・内 容   | 場所・問い合わせ   |
|---------------------|--|--|
| 3月21日(振・月)<br>午後4時~ | カウフボイレン・マルティンスフィンケン合唱団南砺市公演<br>春を呼ぶ。なんと、美しい歌声。 - 南砺市誕生記念 - | 井波総合文化センター<br>ふくみつ光房(株) ☎③1333                   |
| 3月27日(日)<br>午前9時~   | 五箇山おもしろ体験ツアー<br>スクールオープン記念! そば打ち、木工、とうふづくりなどを体験してみませんか!    | たいらマウンテンスクール(平地域旧東中江小学校)<br>「五箇山和紙の里」内事務局 ☎⑥2403 |

## 統計なんと

- 人口 59,111人(- 68)
- 男性 28,272人(- 33)
- 女性 30,839人(- 35)
- 世帯数 17,171戸(- 2)

平成17年2月1日現在、( )内は前月比。  
(住民基本台帳より)

## 編 集 後 記

南山見保育園での豆まきの取材。「飲み過ぎ鬼はいませんか?」の声に思わず体が反応してしまいました。それが目ざとい保育士さんに見つかり「市役所のお兄さん(おじさん?)の鬼も追い出しましょう!」と豆をぶつけられてきました。(ただし、その後の経過を見るに鬼はまだ居座っているようですが。)

児童の連れ去り事件などが相次ぐ物騒な世の中、休日のイベント会場などでカメラ片手にふらふら歩いていると、「もしかして怪しい人間に間違われられないかな?」と不安が頭をよぎります。そんな不安を解消するため、南砺市広報用の腕章を新調しました。これで安心して取材できるというものです。みなさん、腕章を着けた広報係員を見かけたら、怪しい者ではありませんので取材にご協力くださいね! (よっこ)