

なんバス時刻表

(南砺市営バス)

平成29年4月1日～



お問い合わせ

南砺市地方創生推進課

TEL 0763-23-2052

<http://www.city.nanto.toyama.jp>

バス利用時のお願い

- ・乗車される方は、バス進行方向に向かって道路の左側でお待ちください。
- ・乗車するバスが近づいてきたら手を挙げるなど「乗車の意思」を運転手に分かりやすくお示してください。
- ・運賃は一乗車200円です。(小学生・障がい者等は100円)
おつりが出ないようご協力をお願いします。
- ・シートベルトの着用にご協力ください。
- ・携帯電話を持っている場合はマナーモードにするか電源を切ってください。
- ・座席が空いている場合は着席してください。
- ・一人でも多くのお客様が着席できるよう、座席に荷物を置かないようにしてください。

乗車運賃

- ・1乗車200円(小学生・障がい者等は100円)
- ・1日券(1日乗り放題)は410円(小学生・障がい者等は200円)
- ・回数券(13枚綴り)は2,050円(小学生・障がい者等は1,020円)
- ・未就学児は無料
- ・シルバーパス(南砺市内に住所を有する満70歳以上の方限定、1年間乗り放題)は5,000円
シルバーパス購入の際は、住所、氏名、生年月日が確認できる身分証明書を提示してください。
- ・定期券の価格は次のとおりです。

《定期券価格表》

	大人(中学生以上)		半額(小学生・障がい者等)	
	通勤	通学	通勤	通学
1ヶ月	4,930円	4,110円	2,460円	2,050円
3ヶ月	14,070円	11,720円	7,030円	5,860円
6ヶ月	26,660円	22,210円	13,330円	11,100円

《各券販売場所》

1日券 回数券	なんバス車内、各行政センター、JR城端・福光・福野駅、 井波観光案内所、 協働のまちづくり支援センター(井波コミュニティプラザ「アスモ」2階)
定期券、 シルバーパス	各行政センター、 協働のまちづくり支援センター(井波コミュニティプラザ「アスモ」2階)

循環線について

- ・循環線は、右回り(時計回り)と左回り(反時計回り)で運行します。

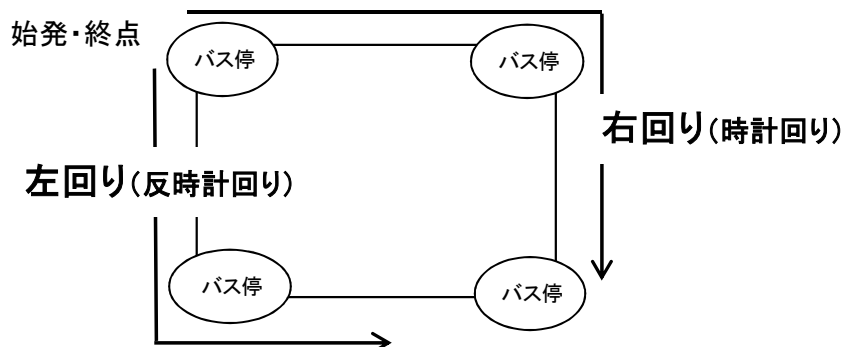

城端東回り線(土・日・祝日運休)

	1	2		3	4	5
城端庁舎じょうはな座前	7:45	9:10	城端庁舎じょうはな座前	11:55	13:45	16:10
東上山蔵前	7:46	9:11	宮崎針灸前	11:56	13:46	16:11
牧印刷前	7:47	9:12	理休神社前	11:57	13:47	16:12
さくら保育園・JA前	7:48	9:13	美山荘	11:58	13:48	16:13
安楽寺前	7:51	9:16	うらら	12:00	13:50	16:15
菘谷口	7:51	9:16	さくら保育園・JA前	12:02	13:52	16:17
愛菜ふれあい館前	7:52	9:17	城端別院善徳寺前	12:04	13:54	16:19
細野公民館前	7:53	9:18	ローソン角	12:05	13:55	16:20
東西原公民館前	7:58	9:23	JR城端駅	12:07	13:57	16:22
西明公民館前	8:01	9:26	是安バス停	12:08	13:58	16:23
山口	8:02	9:27	細木	12:09	13:59	16:24
ゆ～ゆうランド花椿	-	-	中川(株)前	12:10	14:00	16:25
川上中集落センター	-	9:28	大窪今川宅東	12:11	14:01	16:26
井口	-	9:32	南砺中央病院	12:14	14:04	16:29
次郎丸	8:03	-	北陸病院入口	12:16	14:06	16:31
次郎丸集会所	8:04	-	北陸病院	12:17	14:07	16:32
長楽寺	8:05	9:35	信末公民館	12:19	14:09	16:34
北野ふれあいセンター	8:06	9:36	是安東通り	12:21	14:11	16:36
吉松集会所	8:07	9:37	北野公会堂	12:24	14:14	16:39
亀川橋北詰	8:08	9:38	菊賀	12:25	14:15	16:40
菊賀	8:10	9:40	亀川橋北詰	12:27	14:17	16:42
北野公会堂	8:11	9:41	吉松集会所	12:28	14:18	16:43
是安東通り	8:14	9:44	北野ふれあいセンター	12:29	14:19	16:44
信末公民館	8:16	9:46	長楽寺	12:30	14:20	16:45
北陸病院	8:18	9:48	次郎丸集会所	12:31	14:21	16:46
北陸病院入口	8:19	9:49	井口行政センター	-	-	16:49
南砺中央病院	8:21	9:51	次郎丸	12:32	14:22	-
大窪今川宅東	8:24	9:54	川上中集落センター	12:32	14:22	16:52
中川(株)前	8:25	9:55	ゆ～ゆうランド花椿	12:35	14:25	16:55
細木	8:26	9:56	山口	-	-	-
是安バス停	8:27	9:57	東西原公民館前	12:38	14:28	16:58
JR城端駅	8:29	9:59	西明公民館前	12:41	14:31	17:01
ローソン角	8:30	10:00	細野公民館前	12:43	14:33	17:03
城端別院善徳寺前	8:31	10:01	愛菜ふれあい館前	12:44	14:34	17:04
さくら保育園・JA前	8:33	10:03	菘谷口	12:45	14:35	17:05
うらら	8:35	10:05	安楽寺前	12:45	14:35	17:05
美山荘	8:37	10:07	さくら保育園・JA前	12:48	14:38	17:08
理休神社前	8:38	10:08	牧印刷前	12:49	14:39	17:09
宮崎針灸前	8:39	10:09	東上山蔵前	12:50	14:40	17:10
城端庁舎じょうはな座前	8:40	10:10	城端庁舎じょうはな座前	12:51	14:41	17:11

「3・4・5便」は、ゆ～ゆうランド・花椿経由となります。

(注意)城端東回り線の1, 2便と3, 4, 5便は、まわり方が逆になります。

※年末年始(12月29日～翌1月3日)は運休します。

城端西回り線(土・日・祝日運休)

	1	2	3		4	5
城端庁舎じょうはな座前	7:30	10:00	14:15	城端庁舎じょうはな座前	11:40	16:00
宮崎針灸前	7:31	10:01	14:16	宮崎針灸前	11:41	16:01
理休神社前	7:32	10:02	14:17	美山荘	11:43	16:03
泉沢団地前	7:34	10:04	14:19	うらら	11:45	16:05
林道公民館前	7:36	10:06	14:21	さくら保育園・JA前	11:47	16:07
打尾バス停	7:37	10:07	14:22	城端別院善徳寺前	11:49	16:09
若松製作所前	7:38	10:08	14:23	ローソン角	11:50	16:10
大鋸屋転作会館	7:39	10:09	14:24	JR城端駅	11:52	16:12
大鋸屋神社前	7:40	10:10	14:25	是安東通り	11:54	16:14
中尾口	7:41	10:11	14:26	信末公民館	11:56	16:16
大谷島	7:42	10:12	14:27	北陸病院	11:57	16:17
瀬戸	7:44	10:14	14:29	北陸病院入口	11:58	16:18
盛新公民館前	7:45	10:15	14:30	南砺中央病院	12:01	16:21
下中尾	7:47	10:17	14:32	大窪今川宅東	12:03	16:23
上見バス停	7:48	10:18	14:33	中川(株)前	12:04	16:24
塔尾口	7:50	10:20	14:35	細木陸橋南交差点	12:05	16:25
塔尾公民館	7:51	10:21	14:36	松田外科前	12:06	16:26
上原	7:52	10:22	14:37	山田新	12:07	16:27
立野原橋口	7:54	10:24	14:39	専徳寺前	12:09	16:29
桜ヶ池クアガーデン	7:55	10:25	14:40	千福公民館前	12:10	16:30
南原	7:56	10:26	14:41	野口交差点	12:11	16:31
千福信号前	7:59	10:29	14:44	野口営農角	12:12	16:32
野口営農角	8:00	10:30	14:45	千福信号前	12:13	16:33
野口交差点	8:01	10:31	14:46	南原	12:16	16:36
千福公民館前	8:02	10:32	14:47	桜ヶ池クアガーデン	12:17	16:37
専徳寺前	8:03	10:33	14:48	立野原橋口	12:18	16:38
山田新	8:05	10:35	14:50	上原	12:20	16:40
松田外科前	8:06	10:36	14:51	塔尾公民館	12:21	16:41
細木陸橋南交差点	8:07	10:37	14:52	塔尾口	12:21	16:41
中川(株)前	8:08	10:38	14:53	上見バス停	12:23	16:43
大窪今川宅東	8:09	10:39	14:54	下中尾	12:24	16:44
南砺中央病院	8:12	10:42	14:57	盛新公民館前	12:26	16:46
北陸病院入口	8:14	10:44	14:59	瀬戸	12:27	16:47
北陸病院	8:15	10:45	15:00	大谷島	12:28	16:48
信末公民館	8:16	10:46	15:01	中尾口	12:30	16:50
是安東通り	8:18	10:48	15:03	大鋸屋神社前	12:31	16:51
JR城端駅	8:21	10:51	15:06	大鋸屋転作会館	12:33	16:53
ローソン角	8:22	10:52	15:07	若松製作所前	12:34	16:54
城端別院善徳寺前	8:23	10:53	15:08	打尾バス停	12:35	16:55
さくら保育園・JA前	8:25	10:55	15:10	林道公民館前	12:36	16:56
うらら	8:27	10:57	15:12	泉沢団地前	12:38	16:58
美山荘	8:29	10:59	15:14	理休神社前	12:40	17:00
宮崎針灸前	8:31	11:01	15:16	宮崎針灸前	12:41	-
城端庁舎じょうはな座前	8:32	11:02	15:17	東上山蔵前	-	17:02
				城端庁舎じょうはな座前	12:42	17:03

(注意)城端西回り線の1, 2, 3便と4, 5便は、まわり方が逆になります。

※年末年始(12月29日~翌1月3日)は運休します。

城端井波線(土・日・祝日運休)

	井波方面					城端方面					
	1	2	3	4	5	1	2	3	4	5	
城端庁舎じょうはな座前	7:40	10:00	11:35	15:10	16:55	木彫りの里	8:20	10:50	12:15	16:00	17:40
城端別院善徳寺前	7:41	10:01	11:36	15:11	16:56	今町3区	8:21	10:51	12:16	16:01	17:41
ローソン角	7:42	10:02	11:37	15:12	16:57	南砺市民病院	8:23	10:53	12:18	16:03	17:43
JR城端駅	7:44	10:04	11:39	15:14	16:59	北川	8:24	10:54	12:19	16:04	17:44
是安バス停	7:45	10:05	11:40	15:15	17:00	旧井波駅	8:25	10:55	12:20	16:05	17:45
細木	7:46	10:06	11:41	15:16	17:01	アスモ	8:26	10:56	12:21	16:06	17:46
中川(株)前	7:47	10:07	11:42	15:17	17:02	瑞泉寺前交通広場	8:28	10:58	12:23	16:08	17:48
大窪今川宅東	7:48	10:08	11:43	15:18	17:03	JA南山見支店	8:30	11:00	12:25	16:10	17:50
南砺中央病院	7:51	10:11	11:46	15:21	17:06	マーシ園前	8:31	11:01	12:26	16:11	17:51
利波河	7:54	10:14	11:49	15:24	17:09	東城寺	8:32	11:02	12:27	16:12	17:52
井口行政センター	7:58	10:18	11:53	15:28	17:13	院瀬見	8:34	11:04	12:29	16:14	17:54
蛇喰	7:59	10:19	11:54	15:29	17:14	池田公民館	8:35	11:05	12:30	16:15	17:55
池田公民館	8:01	10:21	11:56	15:31	17:16	蛇喰	8:37	11:07	12:32	16:17	17:57
院瀬見	8:02	10:22	11:57	15:32	17:17	井口行政センター	8:38	11:08	12:33	16:18	17:58
東城寺	8:03	10:23	11:58	15:33	17:18	利波河	8:42	11:12	12:37	16:22	18:02
マーシ園前	8:04	10:24	11:59	15:34	17:19	南砺中央病院	8:45	11:15	12:40	16:25	18:05
JA南山見支店	8:05	10:25	12:00	15:35	17:20	大窪今川宅東	8:47	11:17	12:42	16:27	18:07
瑞泉寺前交通広場	8:07	10:27	12:02	15:37	17:22	中川(株)前	8:48	11:18	12:43	16:28	18:08
アスモ	8:09	10:29	12:04	15:39	17:24	細木	8:49	11:19	12:44	16:29	18:09
旧井波駅	8:10	10:30	12:05	15:40	17:25	是安バス停	8:50	11:20	12:45	16:30	18:10
北川	8:11	10:31	12:06	15:41	17:26	JR城端駅	8:51	11:21	12:46	16:31	18:11
南砺市民病院	8:12	10:32	12:07	15:42	17:27	ローソン角	8:52	11:22	12:47	16:32	18:12
今町3区	8:13	10:33	12:08	15:43	17:28	城端別院善徳寺前	8:53	11:23	12:48	16:33	18:13
木彫りの里	8:15	10:35	12:10	15:45	17:30	城端庁舎じょうはな座前	8:55	11:25	12:50	16:35	18:15

※年末年始(12月29日～翌1月3日)は運休します。

南砺中央病院線(土・日・祝日運休)

	福光方面			
	1	2	3	4
城端庁舎じょうはな座前	8:40	10:35	13:05	15:05
城端別院善徳寺前	8:41	10:36	13:06	15:06
ローソン角	8:42	10:37	13:07	15:07
JR城端駅	8:44	10:39	13:09	15:09
是安バス停	8:45	10:40	13:10	15:10
細木	8:46	10:41	13:11	15:11
中川(株)前	8:47	10:42	13:12	15:12
大窪今川宅東	8:48	10:43	13:13	15:13
北陸病院	8:50	10:45	13:15	15:15
北陸病院入口	8:51	10:46	13:16	15:16
南砺中央病院	8:53	10:48	13:18	15:18
大塚公民館前	8:56	10:51	13:21	15:21
JR越中山田駅	8:57	10:52	13:22	15:22
縄蔵	8:58	10:53	13:23	15:23
吉江野	8:59	10:54	13:24	15:24
越中高宮	9:00	10:55	13:25	15:25
高宮口	9:01	10:56	13:26	15:26
天神町	9:02	10:57	13:27	15:27
福光本町	9:03	10:58	13:28	15:28
福光東町	9:04	10:59	13:29	15:29
JR福光駅	9:05	11:00	13:30	15:30

	城端方面			
	1	2	3	4
JR福光駅	9:10	11:10	13:45	15:35
福光東町	9:11	11:11	13:46	15:36
福光本町	9:12	11:12	13:47	15:37
天神町	9:13	11:13	13:48	15:38
高宮口	9:14	11:14	13:49	15:39
越中高宮	9:15	11:15	13:50	15:40
吉江野	9:16	11:16	13:51	15:41
縄蔵	9:17	11:17	13:52	15:42
JR越中山田駅	9:18	11:18	13:53	15:43
大塚公民館前	9:19	11:19	13:54	15:44
南砺中央病院	9:22	11:22	13:57	15:47
北陸病院入口	9:24	11:24	13:59	15:49
北陸病院	9:25	11:25	14:00	15:50
大窪今川宅東	9:27	11:27	14:02	15:52
中川(株)前	9:28	11:28	14:03	15:53
細木	9:29	11:29	14:04	15:54
是安バス停	9:30	11:30	14:05	15:55
JR城端駅	9:32	11:32	14:07	15:57
ローソン角	9:33	11:33	14:08	15:58
城端別院善徳寺前	9:34	11:34	14:09	15:59
城端庁舎じょうはな座前	9:35	11:35	14:10	16:00

※年末年始(12月29日～翌1月3日)は運休します。

城端さくら線（毎日運行）

㊟ = ノンステップバスで運行

		1 ㊟	2 ㊟	3 ㊟	4 ㊟	5 ㊟	6 ㊟	7 ㊟	8 ㊟	9 ㊟	10 ㊟
城端駅↓桜ヶ池	JR城端駅	7:35	8:40	9:35	11:07	12:50	15:00	16:50	19:15	20:45	21:30
	ローソン角	7:36	8:41	9:36	11:08	12:51	15:01	16:51	19:16	20:46	21:31
	城端別院善徳寺前	7:37	8:42	9:37	11:09	12:52	15:02	16:52	19:17	20:47	21:32
	城端庁舎じょうはな座前	7:39	8:44	9:39	11:11	12:54	15:04	16:54	19:19	20:49	21:34
	荒町町島	7:40	8:45	9:40	11:12	12:55	15:05	16:55	19:20	20:50	21:35
	野口営農角	7:43	8:48	9:43	11:15	12:58	15:08	16:58	19:23	20:53	21:38
	千福信号前	7:44	8:49	9:44	11:16	12:59	15:09	16:59	19:24	20:54	21:39
	南原	7:46	8:51	9:46	11:18	13:01	15:11	17:01	19:26	20:56	21:41
	桜ヶ池クアガーデン 着	7:48	8:53	9:48	11:20	13:03	15:13	17:03	19:28	20:58	21:43
桜ヶ池↓城端駅	桜ヶ池クアガーデン 発	8:05	9:10	10:30	11:25	13:05	15:40	17:25	20:00	21:00	22:00
	南原	8:07	9:12	10:32	11:27	13:07	15:42	17:27	20:02	21:02	22:02
	千福信号前	8:09	9:14	10:34	11:29	13:09	15:44	17:29	20:04	21:04	22:04
	野口営農角	8:10	9:15	10:35	11:30	13:10	15:45	17:30	20:05	21:05	22:05
	荒町町島	8:13	9:18	10:38	11:33	13:13	15:48	17:33	20:08	21:08	22:08
	城端庁舎じょうはな座前	8:14	9:19	10:39	11:34	13:14	15:49	17:34	20:09	21:09	22:09
	城端別院善徳寺前	8:15	9:20	10:40	11:35	13:15	15:50	17:35	20:10	21:10	22:10
	ローソン角	8:16	9:21	10:41	11:36	13:16	15:51	17:36	20:11	21:11	22:11
	JR城端駅 着	8:18	9:23	10:43	11:38	13:18	15:53	17:38	20:13	21:13	22:13
城端駅↓福光駅	JR城端駅 発	8:20			11:40	13:20	15:55				
	是安バス停	8:21			11:41	13:21	15:56				
	細木	8:22			11:42	13:22	15:57				
	中川(榊)前	8:23			11:43	13:23	15:58				
	大窪今川宅東	8:24			11:44	13:24	15:59				
	北陸病院	8:26			11:46	13:26	16:01				
	北陸病院入口	8:27			11:47	13:27	16:02				
	南砺中央病院	8:29			11:49	13:29	16:04				
	やすらぎ荘前	-			11:51	13:31	16:06				
	東島公民館前	-			11:53	13:33	16:08				
	小林神社前	-			11:55	13:35	16:10				
	荒木北口	-			11:57	13:37	16:12				
JR福光駅 着	-			12:00	13:40	16:15					
福光駅↓城端駅	JR福光駅 発	-			12:05	13:45	16:20				
	荒木北口	-			12:08	13:48	16:23				
	小林神社前	-			12:10	13:50	16:25				
	東島公民館前	-			12:12	13:52	16:27				
	やすらぎ荘前	-			12:14	13:54	16:29				
	南砺中央病院	8:30			12:16	13:56	16:31				
	北陸病院入口	-			12:18	13:58	16:33				
	北陸病院	-			12:19	13:59	16:34				
	大窪今川宅東	8:33			12:21	14:01	16:36				
	中川(榊)前	8:34			12:22	14:02	16:37				
	細木	8:35			12:23	14:03	16:38				
	是安バス停	8:36			12:24	14:04	16:39				
JR城端駅	8:37			12:25	14:05	16:40					

※城端さくら線は土・日・祝日も運行します。

※1月1日～3日は運休します。

祖山線(土・日・祝日運休)

デ および デ00:00 = デマンド区間

祖山方面						下梨方面					
	1	2	3	4	5		1	2	3	4	5
下梨ポケットパーク前	7:31	12:11	14:46	15:40	17:25	祖山	デ	デ7:49	12:45	デ	デ16:10
平高校	7:32	12:12	14:47	15:41	17:26	杉尾	デ	7:52	12:52	デ15:04	デ16:17
大島	7:33	12:13	14:48	15:42	17:27	渡原	デ	7:55	12:55	デ15:07	デ16:20
籠渡	7:35	12:15	14:50	15:44	デ	ゆ〜楽	デ	-	12:57	15:09	16:22
下出	7:38	12:18	14:53	15:47	デ	大崩島	デ	7:56	12:58	15:10	16:23
東中江	7:39	12:19	14:54	15:48	デ	入谷口(道の駅たいら)	デ	7:59	13:01	15:13	16:26
寿川	-	デ	デ	デ	デ	寿川	デ	-	デ	-	デ
入谷	-	デ	デ	デ	デ	入谷	デ	-	デ	-	デ
高草嶺	-	デ	デ	デ	デ	高草嶺	デ	-	デ	-	デ
夏焼	-	デ	デ	デ	デ	夏焼	デ	-	デ	-	デ
入谷口(道の駅たいら)	-	12:20	14:55	15:49	デ	東中江	7:23	8:00	13:02	15:14	16:27
大崩島	7:42	12:23	14:58	15:52	デ	下出	7:24	8:01	13:03	15:15	16:28
ゆ〜楽	-	12:24	14:59	15:53	デ	籠渡	7:26	8:03	13:05	15:17	16:30
渡原	7:43	12:26	デ15:01	デ15:55	デ	大島	7:29	8:06	13:08	15:20	16:33
杉尾	7:46	12:29	デ15:04	デ15:58	デ	平高校	7:29	8:06	13:08	15:20	16:33
祖山	デ7:49	12:36	デ	デ16:05	デ	下梨ポケットパーク前	7:31	8:08	13:10	15:22	16:35

小来栖線(デマンド、土・日・祝日運休)

小来栖方面			下梨方面	
	1	2		1
下梨ポケットパーク前	デ10:20	デ16:35	上松尾	デ9:15
中畑	デ10:22	デ16:37	小来栖	デ9:18
見座	デ10:23	デ16:38	来栖	デ9:20
相倉口	デ10:24	デ16:39	相倉口	デ9:21
来栖	デ10:25	デ16:40	見座	デ9:22
小来栖	デ10:27	デ16:42	中畑	デ9:23
上松尾	デ10:30	デ16:45	下梨ポケットパーク前	デ9:25

※小来栖線は全便デマンド運行

田向線(デマンド、土・日・祝日運休)

田向方面		下梨方面	
	1		1
下梨ポケットパーク前	デ10:00	田向	デ9:00
漆原	デ10:01	上梨村上家前	デ9:02
上梨村上家前	デ10:03	漆原	デ9:04
田向	デ10:05	下梨ポケットパーク前	デ9:05

※田向線は全便デマンド運行

※デマンド区間で乗車される場合は、平行政センター(66-2131)までご連絡ください。

※デマンドとは、事前に予約の電話をいただいた場合に限り運行する形態のことで、時刻表中「デ」と表示してあるバス停が対象です。

例、「デ」「デ12:00」

デマンド区間については、予約がない場合にはバスを運行しません。

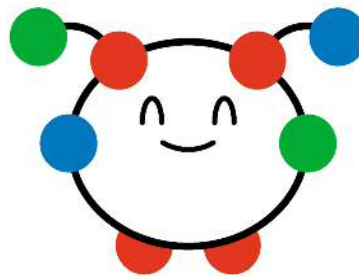

成出城端線(土・日・祝日運休)

城端方面				平方面			
	1	2	3		1	2	
成出	6:10	6:00	-	JR城端駅	7:00	17:40	19:20
新屋	6:16	6:06	-	城端庁舎じょうはな座前	7:03	17:43	19:23
上平行政センター	6:22	6:12	-	下梨ポケットパーク前	7:23	18:03	19:43
上梨村上家前	6:27	6:17	-	平高校	7:25	-	-
平高校	-	-	17:10	上梨村上家前	-	デ18:07	デ19:47
下梨ポケットパーク前	6:32	6:22	17:12	上平行政センター	-	デ18:13	デ19:53
城端庁舎じょうはな座前	6:54	6:54	17:35	新屋	-	デ18:19	デ19:59
JR城端駅	6:57	6:57	17:38	成出	-	デ18:25	デ20:05
※季節により運行時刻が異なります。	4~11月	12~3月			火~金		
					曜日運行		

※年未年始(12月29日~翌1月3日)は運休します。

下梨井波線(火・金曜のみ運行)

井波方面		
	1	2
下梨ポケットパーク前	7:52	11:00
大島	7:54	11:02
籠渡	7:56	11:04
下出	7:58	11:06
東中江	7:59	11:07
入谷口(道の駅たいら)	8:00	11:08
寿川	8:02	11:10
入谷	8:04	11:12
高草嶺	8:05	11:13
夏焼	8:07	11:15
ゆ〜楽	8:14	11:22
大崩島	8:15	11:23
渡原	8:16	11:24
杉尾	8:19	11:27
祖山	8:26	11:34
下原・栃原	8:37	11:45
長崎大橋 温泉口	8:38	11:46
湯谷口	8:44	11:52
庄川	8:47	11:55
南砺市民病院	8:49	11:57
北川	8:50	11:58
旧井波駅	8:51	11:59
アスモ	8:53	12:01

下梨方面		
	1	2
アスモ	-	13:10
旧井波駅	9:21	13:11
北川	9:22	13:12
南砺市民病院	9:23	13:13
庄川	9:25	13:15
湯谷口	9:28	13:18
長崎大橋 温泉口	9:34	13:24
下原・栃原	9:35	13:25
祖山	9:46	13:36
杉尾	9:53	13:43
渡原	9:56	13:46
大崩島	9:57	13:47
ゆ〜楽	9:58	13:48
入谷口(道の駅たいら)	10:01	13:51
東中江	10:02	13:52
高草嶺	デ	デ
夏焼	デ	デ
入谷	デ	デ
寿川	デ	デ
下出	10:03	13:53
籠渡	10:05	13:55
大島	10:07	13:57
下梨ポケットパーク前	10:09	13:59

利賀井波線(毎日運行)

井波方面			
大勤場	デ7:00	-	デ14:30
千束	デ7:07	-	デ14:37
田の島	デ7:11	-	デ14:41
阿別当	7:15	11:20	14:45
西勝寺(そばの郷)	7:16	11:21	14:46
ささゆり保育園	7:19	11:24	14:49
下田	7:20	11:25	14:50
上皇(瞑想の郷)	7:22	11:27	14:52
岩淵	7:27	11:32	14:57
総合センター	7:28	11:33	14:58
興真寺	7:29	11:34	14:59
利賀行政センター	7:30	11:35	15:00
学校口	7:32	-	-
郵便局	7:35	11:40	15:05
北豆谷	7:36	11:41	15:06
草嶺	7:44	11:49	15:14
高沼	7:49	11:54	15:19
栗当	7:54	11:59	15:24
湯山	8:05	12:10	15:35
湯谷口	8:07	12:12	15:37
庄川	8:10	12:15	15:40
南砺市民病院	8:12	12:17	15:42
北川	8:13	12:18	15:43
アスモ	8:14	12:19	15:44
旧井波駅	8:15	12:20	15:45

利賀八尾線(毎日運行)

八尾方面		
天竺温泉	デ7:15	デ14:45
スノーパレー	7:17	14:47
上百瀬(天竺温泉口)	7:19	14:49
芸術公園前	7:21	14:51
中村	7:23	14:53
パーク西山	7:24	14:54
島地	7:25	14:55
学校口	7:28	14:58
利賀行政センター	7:30	15:00
学校口	7:32	15:02
島地	7:33	15:03
喜楽	7:34	15:04
谷内	7:35	15:05
殿村	7:43	15:13
栃折	7:48	15:18
三ツ松	7:58	15:28
西新町	8:10	15:40
鏡町	8:11	15:41
JR八尾駅	8:15	15:45

阿別当方面

旧井波駅	10:15	13:20	16:45
アスモ	10:16	13:21	16:46
北川	10:17	13:22	16:47
南砺市民病院	10:18	13:23	16:48
庄川	10:19	13:24	16:49
湯谷口	10:21	13:26	16:51
湯山	10:23	13:28	16:53
栗当	10:33	13:38	17:03
高沼	10:38	13:43	17:08
草嶺	10:43	13:48	17:13
北豆谷	10:51	13:56	17:21
郵便局	10:52	13:57	17:22
学校口	-	-	17:25
利賀行政センター	11:00	14:02	17:30
興真寺	11:01	14:03	17:31
総合センター	11:02	14:04	17:32
岩淵	11:03	14:05	17:33
上皇(瞑想の郷)	11:07	14:09	17:37
下田	11:08	14:10	17:38
ささゆり保育園	11:09	14:11	17:39
西勝寺(そばの郷)	11:11	14:13	17:41
阿別当	11:12	14:14	17:42
田の島	-	デ14:18	デ17:46
千束	-	デ14:22	デ17:50
大勤場	-	デ14:29	デ17:57

上百瀬(天竺温泉口)方面

JR八尾駅	10:15	16:45
鏡町	10:20	16:50
西新町	10:21	16:51
三ツ松	10:28	16:58
栃折	10:34	17:04
殿村	10:41	17:11
谷内	10:50	17:20
喜楽	10:52	17:22
島地	10:53	17:23
学校口	10:56	17:26
利賀行政センター	11:00	17:30
学校口	11:02	17:32
島地	11:04	17:34
パーク西山	11:05	17:35
中村	11:06	17:36
芸術公園前	11:07	17:37
天竺温泉	デ11:10	デ17:40
上百瀬(天竺温泉口)	11:11	17:41
スノーパレー	11:13	17:43
上百瀬(天竺温泉口)	11:15	17:45
芸術公園前	11:17	17:47
中村	11:19	17:49
パーク西山	11:20	17:50
島地	11:21	17:51
学校口	11:24	17:54
利賀行政センター	11:25	17:55

デ00:00

デマンド区間
 ※デマンド区間で乗車される場合は、利賀行政センター(68-2111)までご連絡ください。

※利賀井波線・利賀八尾線は土・日・祝日も運行します。

※1月1日～3日は運休します。

※デマンドとは

…P.7参照

村内線(土・日・祝日運休)

上利賀方面			
	1		2
学校口			15:50
利賀行政センター	8:23		15:51
興真寺	8:24		15:52
総合センター	8:25		15:53
岩淵	8:26		15:54
上島(瞑想の郷)	8:30		15:58
清水宅	-		-
下田	8:31		16:00
中坂上	-		-
ささゆり保育園	8:32		16:01
西勝寺(そばの郷)	8:36		16:02
阿別当	8:37		16:03
大勤場	-	9:00から15:30までの間 オンデマンド運行	-
千束	-		-
阿別当	8:37		16:03
西勝寺(そばの郷)	8:38		16:04
中坂上	-		-
ささゆり保育園	8:40		16:08
下田	8:41		16:09
清水宅	-		-
上島(瞑想の郷)	8:42		16:10
岩淵	8:46		16:14
総合センター	8:47		16:15
興真寺	8:48		16:16
利賀行政センター	8:49		16:17
利賀診療所	8:50		
下村			

村内線(土・日・祝日運休)

百瀬方面			
	1		2
利賀行政センター	7:57		16:17
学校口	7:58		16:17
島地	7:59		16:18
喜楽	-		16:19
谷内	-		-
パーク西山	8:00		16:22
中村	8:02		16:24
芸術公園前	8:04		16:26
天竺温泉	デ 8:05		-
上百瀬(天竺温泉口)	8:05	9:00から15:30までの間 オンデマンド運行	16:27
スノーパレー	8:07		16:29
上百瀬(天竺温泉口)	8:09		16:31
天竺温泉	-		デ 16:31
芸術公園前	8:11		16:33
中村	8:13		16:35
パーク西山	8:15		16:36
島地	8:16		16:37
喜楽	8:18		-
学校口	8:22		16:39
利賀行政センター	8:23	16:40	

村内線(土・日・祝日運休)

豆谷方面	
総合センター	9:00から15:30までの間 オンデマンド運行
興真寺	
利賀行政センター	
学校口	
利賀診療所	
郵便局	
北豆谷	
郵便局	
利賀診療所	
利賀行政センター	
学校口	
興真寺	
総合センター	

利賀下梨線

利賀下梨線は、現在運行を休止しています。

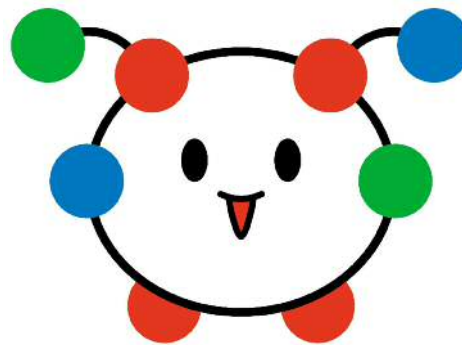

※村内線は年末年始(12月29日～翌1月3日)運休します。

※9:00から15:30までの間は利賀地域内のみオンデマンド運行を行います。

オンデマンド運行とは、利用者のご希望に応じて利用したいバス停からバス停まで運行するものです。

この時間帯に乗車を希望される場合は、乗降されるバス停(「長崎大橋」及び「下原栃原」を除く利賀地域内のバス停に限ります)と希望日時を利賀行政センター(68-2111)までご連絡ください。

福野・井波・井口循環線(右回り) (土・日・祝日運休)

㊦ = ノンステップバスで運行

	1 ㊦	2 ㊦	3 ㊦	4 ㊦	5 ㊦	6
JR福野駅		8:00	10:50	12:30	14:30	18:10
福野駅口		8:00	10:50	12:30	14:30	18:10
福野小学校		8:03	10:53	12:33	14:33	18:13
南砺家庭・地域医療センター		8:06	10:56	12:36	14:36	18:16
高儀		8:09	10:59	12:39	14:39	18:19
長源寺		8:11	11:01	12:41	14:41	18:21
高堀		8:12	11:02	12:42	14:42	18:22
安室公民館前		8:14	11:04	12:44	14:44	18:24
飛騨屋		8:15	11:05	12:45	14:45	18:25
山野保育園前		8:16	11:06	12:46	14:46	18:26
岩屋公民館前		8:17	11:07	12:47	14:47	18:27
井波交番前		8:19	11:09	12:49	14:49	18:29
南砺市民病院		8:22	11:12	12:52	14:52	18:32
北川		8:23	11:13	12:53	14:53	18:33
旧井波駅		8:24	11:14	12:54	14:54	18:34
アスモ		8:25	11:15	12:55	14:55	18:35
瑞泉寺前交通広場		8:27	11:17	12:57	14:57	18:37
JA南山見支店		8:29	11:19	12:59	14:59	18:39
川原崎公民館前		8:30	11:20	13:00	15:00	18:40
沖		8:31	11:21	13:01	15:01	18:41
久保公民館前		8:32	11:22	13:02	15:02	18:42
井口行政センター	7:22	8:34	11:24	13:04	15:04	18:44
蛇喰	7:23	8:35	11:25	13:05	15:05	18:45
川上中集落センター	-	-	11:27	13:07	15:07	18:47
ゆ〜ゆうランド・花椿	-	-	11:29	13:09	15:09	18:49
川上中集落センター	-	-	11:31	13:11	15:11	18:51
蛇喰	-	-	11:33	13:13	15:13	18:53
井口	7:24	8:36	11:34	13:14	15:14	18:54
宮後公民館前	7:25	8:37	11:35	13:15	15:15	18:55
池尻	7:26	8:38	11:36	13:16	15:16	18:56
安清西口	7:28	8:40	11:38	13:18	15:18	18:58
安清	7:29	8:41	11:39	13:19	15:19	18:59
江田	7:31	8:43	11:41	13:21	15:21	19:01
石田	7:32	8:44	11:42	13:22	15:22	19:02
八塚口	7:34	8:46	11:44	13:24	15:24	19:04
八塚	7:35	8:47	11:45	13:25	15:25	19:05
福野庁舎前	7:36	8:48	11:46	13:26	15:26	19:06
福野駅口	7:37	8:49	11:47	13:27	15:27	19:07
JR福野駅	7:38	8:49	11:47	13:27	15:27	19:07
福野駅口	7:38					
福野小学校	7:41					
南砺家庭・地域医療センター	7:44					

※年末年始(12月29日～翌1月3日)は運休します。

福野・井波・井口循環線(左回り) (土・日・祝日運休)

㊦ = ノンステップバスで運行

	1	2	3	4 ㊦	5 ㊦
福野小学校				15:40	
福野駅口				15:43	
JR福野駅	7:50	9:50	13:30	15:45	17:25
福野駅口	7:50	9:50	13:30	15:45	17:25
福野庁舎前	7:51	9:51	13:31	15:46	17:26
八塚	7:52	9:52	13:32	15:47	17:27
八塚口	7:53	9:53	13:33	15:48	17:28
石田	7:55	9:55	13:35	15:50	17:30
江田	7:56	9:56	13:36	15:51	17:31
安清	7:58	9:58	13:38	15:53	17:33
安清西口	7:59	9:59	13:39	15:54	17:34
池尻	8:01	10:01	13:41	15:56	17:36
宮後公民館前	8:02	10:02	13:42	15:57	17:37
井口	8:03	10:03	13:43	15:58	17:38
蛇喰	8:04	10:04	13:44	15:59	17:39
川上中集落センター	-	10:06	13:46	16:01	17:41
ゆ〜ゆうランド・花椿	-	10:08	13:48	16:03	17:43
川上中集落センター	-	10:10	13:50	16:05	17:45
蛇喰	-	10:12	13:52	16:07	17:47
井口行政センター	8:05	10:13	13:53	16:08	17:48
久保公民館前	8:07	10:15	13:55	16:10	17:50
沖	8:08	10:16	13:56	16:11	17:51
川原崎公民館前	8:09	10:17	13:57	16:12	17:52
JA南山見支店	8:10	10:18	13:58	16:13	17:53
瑞泉寺前交通広場	8:12	10:20	14:00	16:15	17:55
アスモ	8:14	10:22	14:02	16:17	17:57
旧井波駅	8:15	10:23	14:03	16:18	17:58
北川	8:16	10:24	14:04	16:19	17:59
南砺市民病院	8:17	10:25	14:05	16:20	18:00
井波交番前	8:20	10:28	14:08	16:23	18:03
岩屋公民館前	8:22	10:30	14:10	16:25	18:05
山野保育園前	8:23	10:31	14:11	16:26	18:06
飛驒屋	8:24	10:32	14:12	16:27	18:07
安室公民館前	8:25	10:33	14:13	16:28	18:08
高堀	8:27	10:35	14:15	16:30	18:10
長源寺	8:28	10:36	14:16	16:31	18:11
高儀	8:30	10:38	14:18	16:33	18:13
南砺家庭・地域医療センター	8:33	10:41	14:21	16:36	18:16
福野小学校	8:36	10:44	14:24	16:39	18:19
福野駅口	8:39	10:47	14:27	16:42	18:22
JR福野駅	8:39	10:47	14:27	16:42	18:22

※年末年始(12月29日~翌1月3日)は運休します。

福光・福野循環線(右回り) (土・日・祝日運休)

㊦ = ノンステップバスで運行

	1 ㊦	2 ㊦	3 ㊦	4 ㊦	5	6 ㊦
JR福光駅	7:30	8:55		12:00	15:17	17:35
福光東町	7:31	8:56		12:01	15:18	17:36
中央図書館前	7:32	8:57		12:02	15:19	17:37
福光西町	7:33	8:58		12:03	15:20	17:38
福光高校	7:35	-		-	-	17:40
楽蔵前	7:38	8:59		12:04	15:21	17:43
松木口	7:41	9:02		12:07	15:24	17:46
松木神社前	7:42	9:03		12:08	15:25	17:47
和泉	7:43	9:04		12:09	15:26	17:48
西勝寺	7:44	9:05		12:10	15:27	17:49
岩木口	7:45	9:06		12:11	15:28	17:50
岩木公民館前	7:46	9:07		12:12	15:29	17:51
岩木	7:47	9:08		12:13	15:30	17:52
安居農村公園前	7:49	9:10		12:15	15:32	17:54
安居寺前	7:50	9:11		12:16	15:33	17:55
上川崎	7:51	9:12		12:17	15:34	17:56
上川崎橋詰	7:52	9:13		12:18	15:35	17:57
柴田屋住宅前	7:53	9:14		12:19	15:36	17:58
柴田屋	7:54	9:15		12:20	15:37	17:59
柴田屋口	7:55	9:16		12:21	15:38	18:00
ア・ミュー北口	7:56	9:17		12:22	15:39	18:01
福野駅口	7:58	9:19		12:24	15:41	18:03
JR福野駅	7:58	9:19		12:24	15:41	18:03
	着					
	発					
福野駅口	8:02	9:25		12:30	15:45	18:10
福野庁舎前	8:02	9:25		12:30	15:45	18:10
福野庁舎前	8:03	9:26		12:31	15:46	18:11
八塚	8:05	9:28		12:33	15:48	18:13
八塚口	8:06	9:29		12:34	15:49	18:14
広安	8:07	9:30		12:35	15:50	18:15
田尻	8:08	9:31		12:36	15:51	18:16
在房公民館前	8:10	9:33		12:38	15:53	18:18
宗守	8:12	9:35		12:40	15:55	18:20
神成	8:12	9:35		12:40	15:55	18:20
高畠	8:13	9:36		12:41	15:56	18:21
高畠公民館前	8:13	9:36		12:41	15:56	18:21
東殿	8:14	9:37		12:42	15:57	18:22
徳成	8:15	9:38		12:43	15:58	18:23
老健なんと口	8:16	9:39		12:44	15:59	18:24
南砺中央病院	8:17	9:40	11:25	12:45	16:00	18:25
北陸病院	8:20	9:43	11:28	12:48	16:03	18:28
やすらぎ荘前	8:25	9:48	-	12:53	16:08	18:33
東島公民館前	8:27	9:50	11:33	12:55	16:10	18:35
小林神社前	8:29	9:52	11:35	12:57	16:12	18:37
荒木北口	8:31	9:54	11:37	12:59	16:14	18:39
観音町公園前	8:34	9:57	11:40	13:02	16:17	18:42
福光本町	8:35	9:58	11:41	13:03	16:18	18:43
天神町	8:36	9:59	11:42	13:04	16:19	18:44
JR福光駅	8:39	10:02	11:45	13:07	16:22	18:47

※年末年始(12月29日～翌1月3日)は運休します。

福光・福野循環線(左回り)(土・日・祝日運休)

㊦ = ノンストップバスで運行

	1	2	3 ㊦	4	5 ㊦	6
JR福光駅	8:05	9:35	11:10	12:15	15:00	16:32
天神町	8:07	9:37	11:12	12:17	15:02	16:34
福光本町	8:08	9:38	11:13	12:18	15:03	16:35
観音町公園前	8:09	9:39	11:14	12:19	15:04	16:36
荒木北口	8:12	9:42	11:17	12:22	15:07	16:39
小林神社前	8:14	9:44	11:19	12:24	15:09	16:41
東島公民館前	8:16	9:46	11:21	12:26	15:11	16:43
やすらぎ荘前	8:18	9:48	11:23	12:28	15:13	16:45
南砺中央病院	8:20	9:50	11:25	12:30	15:15	16:47
北陸病院	8:23	9:53	11:28	12:33	15:18	16:50
老健なんと口	8:26	9:56		12:36	15:21	16:53
徳成	8:27	9:57		12:37	15:22	16:54
東殿	8:28	9:58		12:38	15:23	16:55
高畠公民館前	8:29	9:59		12:39	15:24	16:56
高畠	8:29	9:59		12:39	15:24	16:56
神成	8:29	9:59		12:39	15:24	16:56
宗守	8:30	10:00		12:40	15:25	16:57
在房公民館前	8:32	10:02		12:42	15:27	16:59
田尻	8:33	10:03		12:43	15:28	17:00
広安	8:34	10:04		12:44	15:29	17:01
八塚口	8:36	10:06		12:46	15:31	17:03
八塚	8:37	10:07		12:47	15:32	17:04
福野庁舎前	8:38	10:08		12:48	15:33	17:05
福野駅口	8:39	10:09		12:49	15:34	17:06
JR福野駅	着 発	8:39	10:09	12:49	15:34	17:06
		8:45	10:15	12:55	15:40	17:10
福野駅口	8:45	10:15		12:55	15:40	17:10
ア・ミュー北口	8:47	10:17		12:57	15:42	17:12
柴田屋口	8:48	10:18		12:58	15:43	17:13
柴田屋	8:49	10:19		12:59	15:44	17:14
柴田屋住宅前	8:50	10:20		13:00	15:45	17:15
上川崎橋詰	8:51	10:21		13:01	15:46	17:16
上川崎	8:52	10:22		13:02	15:47	17:17
安居寺前	8:53	10:23		13:03	15:48	17:18
安居農村公園前	8:54	10:24		13:04	15:49	17:19
岩木	8:56	10:26		13:06	15:51	17:21
岩木公民館前	8:57	10:27		13:07	15:52	17:22
岩木口	8:58	10:28		13:08	15:53	17:23
西勝寺	8:59	10:29		13:09	15:54	17:24
和泉	9:00	10:30		13:10	15:55	17:25
松木神社前	9:01	10:31		13:11	15:56	17:26
松木口	9:02	10:32		13:12	15:57	17:27
楽蔵前	9:03	10:33		13:13	15:58	17:30
福光高校	-	-		-	-	17:33
福光西町	9:06	10:36		13:16	16:01	17:35
中央図書館前	9:07	10:37		13:17	16:02	17:36
福光東町	9:08	10:38		13:18	16:03	17:37
JR福光駅	9:10	10:40		13:20	16:05	17:39

※年末年始(12月29日～翌1月3日)は運休します。

安居循環線(右回り)(土・日・祝日運休)

安居循環線(左回り)(土・日・祝日運休)

	1	2		1	2
JR福野駅	8:45	14:35	JR福野駅	11:45	16:05
福野駅口	8:45	14:35	福野駅口	11:45	16:05
産業文化会館前	8:47	14:37	産業文化会館前	11:47	16:07
南砺家庭・地域医療センター	8:50	14:40	南砺家庭・地域医療センター	11:50	16:10
福野小学校	8:54	14:44	二日町北	11:53	16:13
アミュー南口	8:55	14:45	野尻口	11:54	16:14
旅川会館	8:56	14:46	北部体育館前	11:56	16:16
院林	8:57	14:47	近思会館前	11:57	16:17
梅ヶ島	8:58	14:48	柴田屋口	11:59	16:19
布袋	デ ^レ 8:58 (下記参照)	デ ^レ 14:48 (下記参照)	柴田屋	12:00	16:20
三ツ屋	デ ^レ 8:58 (下記参照)	デ ^レ 14:48 (下記参照)	柴田屋住宅前	12:01	16:21
前田	8:59	14:49	上川崎橋詰	12:02	16:22
安居南口	9:00	14:50	上川崎	12:03	16:23
安居農村公園前	9:01	14:51	安居寺前	12:04	16:24
安居寺前	9:02	14:52	安居農村公園前	12:05	16:25
上川崎	9:03	14:53	安居南口	12:06	16:26
上川崎橋詰	9:04	14:54	前田	12:07	16:27
柴田屋住宅前	9:05	14:55	三ツ屋	デ ^レ 12:07 (下記参照)	デ ^レ 16:27 (下記参照)
柴田屋	9:06	14:56	布袋	デ ^レ 12:07 (下記参照)	デ ^レ 16:27 (下記参照)
柴田屋口	9:07	14:57	梅ヶ島	12:08	16:28
近思会館前	9:09	14:59	院林	12:09	16:29
北部体育館前	9:10	15:00	旅川会館	12:10	16:30
野尻口	9:12	15:02	アミュー南口	12:11	16:31
二日町北	9:13	15:03	福野小学校	12:12	16:32
南砺家庭・地域医療センター	9:16	15:06	南砺家庭・地域医療センター	12:16	16:36
産業文化会館前	9:19	15:09	産業文化会館前	12:19	16:39
福野駅口	9:21	15:11	福野駅口	12:21	16:41
JR福野駅	9:21	15:11	JR福野駅	12:21	16:41

※年末年始(12月29日～翌1月3日)は運休します。

※デマンド区間(布袋及び三ツ屋)で乗車される場合は、福野行政センター(22-1100)までご連絡ください。

※デマンドとは…P.7参照

立美循環線(右回り)(土・日・祝日運休)

立美循環線(左回り)(土・日・祝日運休)

	1	2		1	2	3
JR福光駅	8:40	17:45	JR福光駅	7:10	11:55	13:40
福光東町	8:41	17:46	福光東町	7:10	11:55	13:40
福光本町	8:42	17:47	中央図書館前	7:11	11:56	13:41
天神町	8:43	17:48	福光西町	7:12	11:57	13:42
高宮口	8:44	17:49	福光高校口	7:13	11:58	13:43
高宮	8:46	17:51	福光栄町	7:14	11:59	13:44
飛野	8:46	17:51	広瀬公民館前	7:15	12:00	13:45
殿口	8:48	17:53	祖谷公民館前	7:18	12:03	13:48
経塚口	8:48	17:53	香城寺公民館前	7:21	12:06	13:51
東太美	8:49	17:54	広谷公民館前	7:22	12:07	13:52
上野	8:51	17:56	JA西太美地区センター	7:23	12:08	13:53
神明社	8:52	17:57	太美郵便局	7:24	12:09	13:54
立美	8:53	17:58	土生	7:24	12:09	13:54
立野新	8:55	18:00	下野公民館前	7:26	12:11	13:56
七曲	8:58	-	道場原	7:27	12:12	13:57
嫁兼	9:01	-	嫁兼	7:28	12:13	13:58
道場原	9:02	-	七曲	7:31	12:16	14:01
下野公民館前	9:03	18:02	立野新	7:34	12:19	14:04
土生	9:05	18:04	立美	7:38	12:23	14:08
太美郵便局	9:06	18:04	神明社	7:38	12:23	14:08
JA西太美地区センター	9:07	18:05	上野	7:39	12:24	14:09
広谷公民館前	9:08	18:06	東太美	7:41	12:26	14:11
香城寺公民館前	9:09	18:07	経塚口	7:42	12:27	14:12
祖谷公民館前	9:12	18:10	殿口	7:42	12:27	14:12
広瀬公民館前	9:15	18:13	飛野	7:44	12:29	14:14
福光栄町	9:16	18:14	高宮	7:44	12:29	14:14
福光高校口	9:17	18:15	高宮口	7:46	12:31	14:16
福光西町	9:18	18:16	天神町	7:47	12:32	14:17
中央図書館前	9:19	18:17	福光本町	7:48	12:33	14:18
福光東町	9:20	18:18	福光東町	7:49	12:34	14:19
JR福光駅	9:20	18:19	JR福光駅	7:50	12:35	14:20

※年末年始(12月29日～翌1月3日)は運休します。



土山線(土・日・祝日運休)

小又西口方面						JR福光駅方面						
	1	2	3	4	5		1	2	3	4	5	6
JR福光駅	7:00	10:05	12:50	15:40	18:20	法林寺温泉	-	-	10:33	13:30	16:30	-
福光東町	7:01	10:06	12:51	15:41	18:21	ぬく森の郷	-	-	10:38	13:35	16:35	-
中央図書館前	7:02	10:07	12:52	15:42	18:22	小又西口	6:30	7:20	10:40	13:37	16:37	19:03
楽蔵前	-	10:08	12:53	15:43	18:23	土山	6:32	7:22	10:42	13:39	16:39	19:05
福光西町	7:03	-	-	-	-	福光西部小学校前	6:36	7:26	10:46	13:43	16:43	19:09
福光高校・中学校	-	-	-	15:45	18:25	高窪	6:40	7:28	-	-	-	-
福光中部小学校	-	-	-	15:46	18:26	鳥越	-	7:30	-	-	-	-
福光西口	7:03	10:10	12:55	15:49	18:29	人母	-	7:33	-	-	-	-
中の江	7:04	10:11	12:56	15:51	18:31	砂子谷	6:41	7:38	10:47	13:44	16:44	19:10
華山温泉前	7:05	10:12	12:57	15:52	18:32	上砂子谷	6:41	7:39	10:47	13:44	16:44	19:10
川合田温泉	7:06	10:13	12:58	15:53	18:33	砂子口	-	7:40	10:48	13:45	16:45	-
蔵原口	7:09	10:17	13:01	15:57	18:37	湯谷	-	7:42	10:50	13:47	16:47	-
湯谷	-	-	13:04	16:00	18:40	蔵原口	6:44	7:45	10:53	13:50	16:50	19:12
上砂子谷	7:12	10:20	-	-	-	川合田温泉	6:47	7:48	10:56	13:53	16:53	19:15
砂子口	7:13	10:21	13:06	16:02	18:42	華山温泉前	6:48	7:49	10:57	13:54	16:54	19:16
砂子谷	-	-	13:07	16:03	18:43	中の江	6:49	7:50	10:58	13:55	16:55	19:17
高窪	-	-	13:08	16:04	18:44	福光中部小学校	-	7:52	-	-	-	-
鳥越	-	-	13:10	16:06	18:46	福光高校・中学校	-	7:53	-	-	-	-
人母	-	-	13:13	16:09	18:49	福光西口	6:51	-	11:00	13:57	16:57	19:19
福光西部小学校前	-	-	13:19	16:16	18:56	福光西町	6:51	7:55	-	-	-	-
土山	7:17	10:25	13:22	16:20	19:00	楽蔵前	-	-	11:02	13:59	16:59	19:21
小又西口	7:20	10:28	13:25	16:23	19:03	中央図書館前	6:52	7:56	11:04	14:01	17:01	19:23
ぬく森の郷	-	10:29	13:26	16:24	-	福光東町	6:53	7:57	11:05	14:02	17:02	19:24
法林寺温泉	-	10:33	13:30	16:30	-	JR福光駅	6:55	7:58	11:06	14:03	17:03	19:25

※年末年始(12月29日～翌1月3日)は運休します。

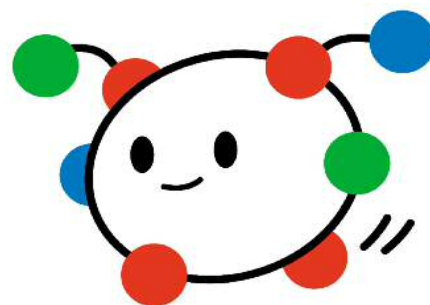

井波福光線 (土・日・祝日運休)

㊦ = ノンステップバスで運行

		1 ㊦	2 ㊦	3 ㊦	4 ㊦	5 ㊦	6 ㊦
福光駅↓井波	福光高校					16:45	18:45
	福光西町					16:47	18:47
	中央図書館前					16:48	18:48
	福光東町					16:49	18:49
	JR福光駅	7:20	8:40	12:00	15:30	16:50	18:50
	一日市	7:24	8:44	12:04	15:34	16:54	18:54
	出村	7:24	8:44	12:04	15:34	16:54	18:54
	梅原	7:25	8:45	12:05	15:35	16:55	18:55
	越中北山田	7:25	8:45	12:05	15:35	16:55	18:55
	神成	7:26	8:46	12:06	15:36	16:56	18:56
	安清	7:28	8:48	12:08	15:38	16:58	18:58
	三清東ふれあいセンター前	7:30	8:50	12:10	15:40	17:00	19:00
	JA南山見支店	7:33	8:53	12:13	15:43	17:03	19:03
	瑞泉寺前交通広場	7:35	8:55	12:15	15:45	17:05	19:05
	アスモ	7:36	8:56	12:16	15:46	17:06	19:06
	北川	7:37	8:57	12:17	15:47	17:07	19:07
	南砺市民病院	7:40	9:00	12:20	15:50	17:10	19:10
	旧井波駅	7:44	9:04	12:24	15:54	17:14	19:14
	井波↓福光駅	アスモ	7:45	9:05	12:25	15:55	17:15
瑞泉寺前交通広場		7:47	9:07	12:27	15:57	17:17	19:17
JA南山見支店		7:49	9:09	12:29	15:59	17:19	19:19
三清東ふれあいセンター前		7:52	9:12	12:32	16:02	17:22	19:22
安清		7:54	9:14	12:34	16:04	17:24	19:24
神成		7:56	9:16	12:36	16:06	17:26	19:26
越中北山田		7:57	9:17	12:37	16:07	17:27	19:27
梅原		7:58	9:18	12:38	16:08	17:28	19:28
出村		7:59	9:19	12:39	16:09	17:29	19:29
一日市		8:00	9:20	12:40	16:10	17:30	19:30
JR福光駅		8:05	9:27	-	14:52	16:15	17:35
福光東町		8:06	9:28	-	14:53		
中央図書館前		8:07	9:29	12:45	14:54		
福光東町		-	-	12:46	-		
JR福光駅		-	-	12:47	-		
福光駅↓土山	福光西町	8:08	9:30		14:55		
	福光高校	8:10	-		-		
	福光中部小学校前	-	9:31		14:56		
	法林寺公民館前	-	9:33		14:58		
	法林寺温泉	-	9:35		15:00		
	ぬく森の郷	-	9:38		15:03		
	小又西口	-	9:40		15:05		
	土山	-	9:42		15:07		
土山↓福光駅	小又西口	-	9:47		15:12		
	ぬく森の郷	-	9:49		15:14		
	法林寺温泉	-	9:52		15:17		
	法林寺公民館前	-	9:54		15:19		
	福光中部小学校前	-	9:56		15:21		
	福光高校	8:10	-		-		
	福光西町	8:12	9:57		15:22		
	中央図書館前	8:13	9:58		15:23		
福光東町	8:14	9:59		15:24			
JR福光駅	8:15	10:00		15:25			

※年末年始(12月29日～翌1月3日)は運休します。

なんバス(南砺市営バス)車内広告の募集

なんバス(南砺市営バス)では、車内に広告を掲載していただける事業者を募集しています。

- ・対象路線 城端さくら線、福野・井波・井口循環線
福光・福野循環線、井波福光線
- ・掲載位置 車内の上部壁面
- ・サイズ ①縦364mm×横515mm(B3サイズ)
②縦297mm×横420mm(A3サイズ)
- ・掲載料 ①・②とも月額1,500円/1枠
- ・掲載期間 月単位(ただし2箇月以上の期間とします。)
※広告は事業者側で用意していただきます。
(事前にお問い合わせください)

継続して掲載される場合は、割引があります。



富山らくらく交通ナビ

県内公共交通のポータルサイト

<http://www.toyama-rakunavi.jp>



目的地までの乗継情報は富山らくナビで!!
[Http://www.toyama-rakunavi.jp/](http://www.toyama-rakunavi.jp/)

携帯サイトへのアクセス

富山らくらく交通ナビは、携帯電話でもご覧になれます。以下のURLを入力していただくか、QRコードをご利用ください。



<http://www.toyama-rakunavi.jp/mobile/>

駅すぱあとforWEB

なんバス(南砺市営バス)経路検索サイト

<http://route.ekispert.net/>

Route あらため
駅すぱあと for WEB 経路検索

検索結果で定期代も表示できます。ヘルプ詳細はこちら

経路検索 / 時刻表 / 運行情報

無料で使える便利なサイト
バスも電車もラクラク検索!!

検索結果入力欄:
出発: 駅名・バス停名を入力
到着: 駅名・バス停名を入力
日時: 2016年3月 01日 18時
検索: 出発 (選択済み) 到着 始発 終電

QRコードはこちら