南砺市営バスの設置等に関する条例の一部改正について（概要）

１　改正の理由

消費税率の改定が行われるため、南砺市営バスの運賃、回数券、定期券及びシルバーパスの料金を変更します。

また、加越能バス㈱が運行している砺波立野脇線が令和元年９月３０日をもって廃止されることに伴い、沿線住民の交通の便を保つため、南砺市営バス路線として新規に立野脇線を追加します（起点 JR 高儀駅、終点立野脇）。

２　改正の内容

（１）条例第６条第１項の「２００円」を「２１０円」に変更します。

（２）別表第１及び第２に「立野脇線」を追加します。

（３）別表第３中の回数券、定期券及びシルバーパスの料金について変更します。

３　施行年月日

令和元年１０月１日から施行します。

４　その他

令和元年９月３０日までに購入された回数券、定期券、シルバーパスは、同年１０月１日以降も引き続き利用可能です。

南砺市条例第　　号

南砺市営バスの設置等に関する条例の一部を改正する条例

南砺市営バスの設置等に関する条例（平成１６年南砺市条例第１４号）の一部を次のように改正する。

第６条第１項中「２００円」を「２１０円」に改める。

別表第１中

「

利賀下梨線	利賀行政センター	阿別当　平高校	下梨

」を

「

利賀下梨線	利賀行政センター	阿別当　平高校	下梨
立野脇線	ＪＲ高儀駅	ＪＲ福野駅　ＪＲ福光駅　福光温泉	立野脇

」に

改める。

別表第２中

「

城端東回り線　城端西回り線　南砺中央病院線　祖山線　小来栖線　田向線　利賀村内線　安居循環線　福野・井波・井口循環線　土山線　福光・福野循環線　立美循環線　井波福光線　城端井波線　成出城端線	土曜日、日曜日、祝日及び１２月２９日から翌年の１月３日までの日

」を

「

城端東回り線　城端西回り線　南砺中央病院線　祖山線　小来栖線　田向線　利賀村内線　安居循環線　福野・井波・井口循環線　土山線　福光・福野循環線　立美循環線　井波福光線　城端井波線　成出城端線　立野脇線	土曜日、日曜日、祝日及び１２月２９日から翌年の１月３日までの日

」に

改める。

別表第３中備考以外の部分を次のように改める。

種類	通勤者	通学者
１箇月定期券	５，０２０円	４，１９０円
３箇月定期券	１４，３３０円	１１，９４０円
６箇月定期券	２７，１５０円	２２，６２０円
回数券（１３枚綴）	２，０９０円	
一日券	４１０円	
シルバーパス（１年間有効）	５，０９０円	

附　則

（施行期日）

１　この条例は、令和元年１０月１日から施行する。

（経過措置）

２　この条例の施行の日（以下「施行日」という。）の前日までに、この条例による改正前の南砺市営バスの設置等に関する条例（以下「旧条例」という。）の規定により発行された定期券又はシルバーパスで、施行日以後に有効期限が満了するものについては、その有効期間が満了する日までの間は、引き続き有効とする。

３　旧条例の規定により発行された回数券及び一日券については、施行日以後も使用することができる。

南砺市営バスの設置等に関する条例新旧対照表

<table>
<tr><th>現行</th><th>改正案</th><th>備考</th></tr>
<tr><td>(使用料の額等)
第6条　使用料は、運行路線ごとの乗車1回につき200円とする。ただし、就学前の児童は、無料とし、小学生、障害者等は、乗車1回につき100円とする。
2　（略）
別表第1(第4条関係)
<table><tr><th>運行路線</th><th>起点</th><th>主な経由地</th><th>終点</th></tr><tr><td>（略）</td><td>（略）</td><td>（略）</td><td>（略）</td></tr><tr><td>利賀下梨線</td><td>利賀行政センター</td><td>阿別当　平高校</td><td>下梨</td></tr></table>
別表第2(第4条関係)
<table><tr><th>運行路線</th><th>運休日</th></tr><tr><td>城端東回り線　城端西回り線　南砺中央病院線　祖山線　小来栖線　田向線　利賀村内線　安居循環線　福野・井波・井口循環線　土山線　福光・福野循環線　立美循環線　井波福光線　城端井波線　成出城端線</td><td>土曜日、日曜日、祝日及び12月29日から翌年の1月3日までの日</td></tr><tr><td>（略）</td><td>（略）</td></tr></table></td><td>(使用料の額等)
第6条　使用料は、運行路線ごとの乗車1回につき210円とする。ただし、就学前の児童は、無料とし、小学生、障害者等は、乗車1回につき100円とする。
2　（略）
別表第1(第4条関係)
<table><tr><th>運行路線</th><th>起点</th><th>主な経由地</th><th>終点</th></tr><tr><td>（略）</td><td>（略）</td><td>（略）</td><td>（略）</td></tr><tr><td>利賀下梨線</td><td>利賀行政センター</td><td>阿別当　平高校</td><td>下梨</td></tr><tr><td>立野脇線</td><td>ＪＲ高儀駅</td><td>ＪＲ福野駅　ＪＲ福光駅　福光温泉</td><td>立野脇</td></tr></table>
別表第2(第4条関係)
<table><tr><th>運行路線</th><th>運休日</th></tr><tr><td>城端東回り線　城端西回り線　南砺中央病院線　祖山線　小来栖線　田向線　利賀村内線　安居循環線　福野・井波・井口循環線　土山線　福光・福野循環線　立美循環線　井波福光線　城端井波線　成出城端線　立野脇線</td><td>土曜日、日曜日、祝日及び12月29日から翌年の1月3日までの日</td></tr><tr><td>（略）</td><td>（略）</td></tr></table></td><td>消費税率の改正に伴う改正
新規路線の追加
同上</td></tr>
</table>

（略）

別表第3(第6条関係)

種類	通勤者	通学者
１箇月定期券	4,930円	4,110円
３箇月定期券	14,070円	11,720円
６箇月定期券	26,660円	22,210円
回数券(１３枚綴)		2,050円
（略）		（略）
シルバーパス(１年間有効)		5,000円

（略）

（略）

別表第3(第6条関係)

種類	通勤者	通学者
１箇月定期券	5,020円	4,190円
３箇月定期券	14,330円	11,940円
６箇月定期券	27,150円	22,620円
回数券(１３枚綴)		2,090円
（略）		（略）
シルバーパス(１年間有効)		5,090円

（略）

消費税率の改正に伴う改正

	税込額			税抜額（円未満切上）	
	消費税5%	消費税8%	消費税10%		
基本乗車運賃	200 (200)	200 (206)	210 (210)	191	190.48
小学生・障がい者乗車運賃	100 (100)	100 (103)	100 (105)	96	95.24
1箇月定期券（通勤）	4,800 (4,800)	4,930 (4,937)	5,020 (5,029)	4,572	4,571.43
3箇月定期券（通勤）	13,680 (13,680)	14,070 (14,071)	14,330 (14,331)	13,029	13,028.57
6箇月定期券（通勤）	25,920 (25,920)	26,660 (26,660)	27,150 (27,154)	24,686	24,685.71
1箇月定期券（通学）	4,000 (4,000)	4,110 (4,114)	4,190 (4,191)	3,810	3,809.52
3箇月定期券（通学）	11,400 (11,400)	11,720 (11,726)	11,940 (11,943)	10,858	10,857.14
6箇月定期券（通学）	21,600 (21,600)	22,210 (22,217)	22,620 (22,629)	20,572	20,571.43
回数券（13枚綴）	2,000 (2,000)	2,050 (2,057)	2,090 (2,095)	1,905	1,904.76
一日券	400 (400)	410 (411)	410 (419)	381	380.95
シルバーパス	－	5,000 (5,000)	5,090 (5,093)	4,630	4,629.62

※税抜額は、シルバーパス以外は税率5%の際の額÷1.05で、
　　シルバーパスは税率8%の際の額÷1.08で出た額の円未満を切り上げて決定
※括弧内は10円未満切り捨て前の額

なんバス（南砺市営バス）立野脇線の実証運行について

１．趣旨

９月末をもって加越能バスの立野脇線が廃止となるが、この路線は福光区域の小・中学生が通学に利用するものである。

また、立野脇線の沿線、特に JR 路線も通っていない地域の住民にとっては、唯一のバス路線であり、この路線が失われることは、公共交通による住民の足の確保の観点から見過ごせない。

このため、代替路線として、高儀から立野脇までを結ぶ南砺市営バス立野脇線を実証運行する。なお、１年間利用状況を検証し、結果次第では高儀～福光駅間を無くして路線短縮を行うことも視野に入れる。

２．実証運行の概要

○路線名	立野脇線
○運行経路	高儀駅南⇔福野駅⇔福光駅⇔古館⇔福光温泉⇔立野脇
○実証運行開始日	令和元年１０月１日（火）
○運行本数	４便／日
○運行時刻	別紙参照
○利用料	１乗車２１０円（小学生・障がい者等は１００円）

３．今後のスケジュール

８月２３日（金）	南砺市総合公共交通計画等検討委員会　開催
８月末まで	自家用有償旅客運送の登録申請
９月中旬	時刻表の発表
１０月１日（火）	立野脇線　実証運行開始

資料１

立野脇線（案）　立野脇方面（平日のみ運行）

	1	2	3	4
JR高儀駅南	－	12:57	15:32	18:12
高儀公民館前	－	12:58	15:33	18:13
松原	－	12:59	15:34	18:14
福野産業文化会館前	－	13:01	15:36	18:16
福野駅口	－	13:03	15:38	18:18
JR福野駅	－	13:03	15:38	18:18
福野庁舎前交差点	6:54	13:04	15:39	18:19
寺家	6:55	13:05	15:40	18:20
院林踏切前	6:56	13:06	15:41	18:21
田尻踏切前	6:57	13:07	15:42	18:22
東石黒	6:58	13:08	15:43	18:23
吉江中	6:59	13:09	15:44	18:24
遊部	7:00	13:10	15:45	18:25
中遊部	7:00	13:10	15:45	18:25
南遊部	7:01	13:11	15:46	18:26
角田町	7:02	13:12	15:47	18:27
JR福光駅	7:04	13:14	15:49	18:29
福光東町	7:05	13:15	15:50	18:30
福光本町	7:06	13:16	15:51	18:31
福光天神町	7:07	13:17	15:52	18:32
天神	7:09	13:19	15:54	18:34
小坂	7:11	13:21	15:56	18:36
広瀬舘	7:12	13:22	15:57	18:37
古館	7:14	13:24	15:59	18:39
西太美	7:17	13:27	16:02	18:42
長沢	7:18	13:28	16:03	18:43
南才川	7:19	13:29	16:04	18:44
太美山	7:21	13:31	16:06	18:46
重安	7:22	13:32	16:07	18:47
米田	7:23	13:33	16:08	18:48
太美舘	7:24	13:34	16:09	18:49
中吉見	7:25	13:35	16:10	18:50
越中吉見	7:26	13:36	16:11	18:51
福光温泉	7:27	13:37	16:12	18:52
立野脇	7:29	13:39	16:14	18:54

立野脇線（案）　福野・高儀方面（平日のみ運行）

	1	2	3	4
立野脇	7:30	13:50	16:25	18:55
福光温泉	7:32	13:52	16:27	18:57
越中吉見	7:33	13:53	16:28	18:58
中吉見	7:34	13:54	16:29	18:59
太美舘	7:35	13:55	16:30	19:00
米田	7:36	13:56	16:31	19:01
重安	7:37	13:57	16:32	19:02
太美山	7:39	13:59	16:34	19:04
南才川	7:40	14:00	16:35	19:05
長沢	7:41	14:01	16:36	19:06
西太美	7:42	14:02	16:37	19:07
古館	7:45	14:05	16:40	19:10
広瀬舘	7:47	14:07	16:42	19:12
小坂	7:48	14:08	16:43	19:13
天神	7:50	14:10	16:45	19:15
福光天神町	7:52	14:12	16:47	19:17
福光本町	7:53	14:13	16:48	19:18
福光東町	7:55	14:15	16:50	19:20
JR福光駅	7:56	14:16	16:51	19:21
角田町	7:58	14:18	16:53	19:23
南遊部	7:59	14:19	16:54	19:24
中遊部	8:00	14:20	16:55	19:25
遊部	8:00	14:20	16:55	19:25
吉江中	8:01	14:21	16:56	19:26
東石黒	8:02	14:22	16:57	19:27
田尻踏切前	8:03	14:23	16:58	19:28
院林踏切前	8:04	14:24	16:59	19:29
寺家	8:05	14:25	17:00	19:30
福野庁舎前交差点	8:06	14:26	17:01	19:31
JR福野駅	8:07	14:27	17:02	－
福野駅口	8:07	14:27	17:02	－
福野産業文化会館前	8:09	14:29	17:04	－
松原	8:10	14:30	17:05	－
高儀公民館前	8:11	14:31	17:06	－
JR高儀駅南	8:12	14:32	17:07	－

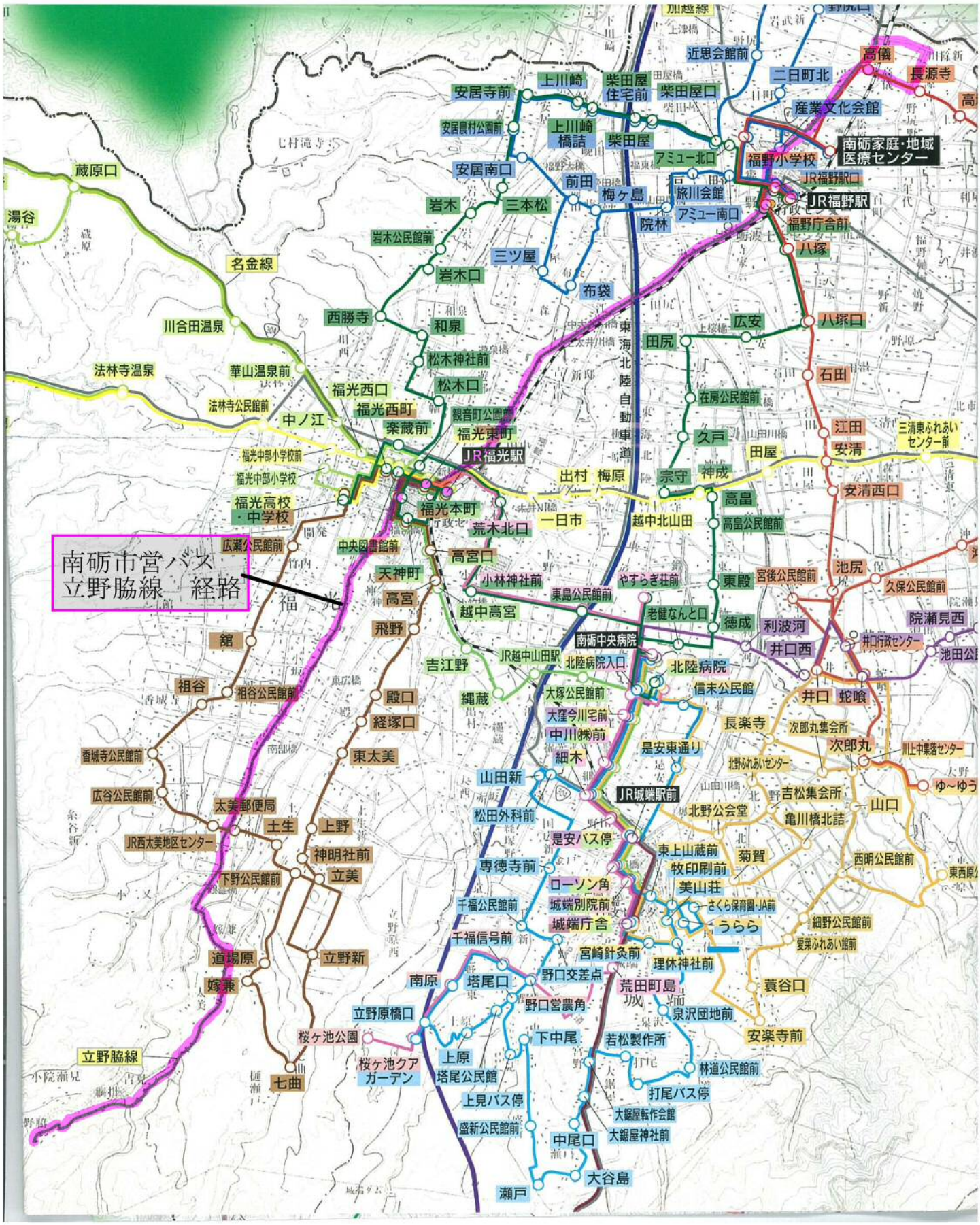
南砺市営バス
立野脇線　経路
福光
蔵原口
湯谷
名金線
川合田温泉
法林寺温泉
華山温泉前
法林寺公民館前
中ノ江
福光西口
福光西町
楽蔵前
福光中部小学校前
福光中部小学校
福光高校・中学校
広瀬公民館前
中央図書館前
天神町
高宮
飛野
舘
祖谷
祖谷公民館前
殿口
経塚口
東太美
香城寺公民館前
広谷公民館前
太美郵便局
土生
上野
JR西太美地区センター
神明社前
立美
下野公民館前
立野新
道場原
嫁兼
立野脇線
七曲
桜ヶ池公園
桜ヶ池クアガーデン
立野原橋口
南原
塔尾口
上原
塔尾公民館
上見バス停
盛新公民館前
中尾口
大谷島
瀬戸
下中尾
野口営農角
野口交差点
千福信号前
千福公民館前
専徳寺前
ローソン角
城端別院前
城端庁舎
宮崎針灸前
理休神社前
荒田町島
若松製作所
打尾バス停
大鋸屋転作会館
大鋸屋神社前
林道公民館前
安楽寺前
泉沢団地前
蓑谷口
細野公民館前
愛菜ふれあい館前
西明公民館前
東上山蔵前
牧印刷前
美山荘
さくら保育園・JA前
うらら
菊賀
亀川橋北詰
山口
吉松集会所
北野公会堂
北野ふれあいセンター
次郎丸
次郎丸集会所
川上中集落センター
ゆ～ゆう
井口
蛇喰
井口西
井口行政センター
院瀬見西
池尻
久保公民館前
宮後公民館前
利波河
徳成
東殿
高畠
高畠公民館前
神成
宗守
田屋
久戸
在房公民館前
石田
江田
安清
安清西口
三清東ふれあいセンター前
八塚口
広安
田尻
八塚
福野庁舎前
JR福野駅
JR福野駅口
福野小学校
南砺家庭・地域医療センター
産業文化会館
二日町北
高儀
長源寺
近思会館前
柴田屋口
柴田屋住宅前
柴田屋
上川崎
上川崎橋詰
安居寺前
安居農村公園前
安居南口
前田
梅ヶ島
三本松
岩木
岩木公民館前
岩木口
三ツ屋
布袋
西勝寺
和泉
松木神社前
松木口
観音町公園前
福光東町
JR福光駅
福光本町
荒木北口
一日市
出村
梅原
越中北山田
越中高宮
高宮口
小林神社前
東島公民館前
やすらぎ荘前
老健なんと口
南砺中央病院
北陸病院入口
北陸病院
信末公民館
JR越中山田駅
吉江野
縄蔵
大塚公民館前
大窪今川宅前
中川㈱前
細木
是安東通り
長楽寺
JR城端駅前
山田新
松田外科前
是安バス停
北陸病院
東海北陸自動車道
名金線
加越線

○南砺市営バスの設置等に関する条例

平成16年11月１日
条例第14号

（趣旨）
第1条　この条例は、南砺市営バス（以下「市営バス」という。）の設置等に関し必要な事項を定めるものとする。
（設置）
第2条　市における交通の利便を確保し、住民の福祉向上を目的として市営バスを設置し、その事務所を南砺市役所内に置く。
（管理）
第3条　市長は、市営バスを常に良好な状態において管理し、市営バスを利用する者（以下「利用者」という。）の輸送の安全を確保するとともに、最も効率的に運用しなければならない。
2　市長は、市営バスの運行の安全の確保に関する事項を処理させるため、運行管理者を置く。
（運行路線等）
第4条　市営バスの運行路線は、別表第1のとおりとする。
2　運休日は、別表第2のとおりとする。
3　市長は、特に必要と認めるときは、前2項の規定にかかわらず運行経路又は運休日を変更することができる。
（使用料）
第5条　利用者は、使用料を納付しなければならない。
2　市長は、市営バスの利便性を図るため、定期券、回数券、一日券及びシルバーパス（以下「定期券等」という。）を発行する。
3　前項のシルバーパスの利用は、市内に住所を有する満70歳以上の者に限る。
（使用料の額等）
第6条　使用料は、運行路線ごとの乗車1回につき200円とする。ただし、就学前の児童は、無料とし、小学生、障害者等は、乗車1回につき100円とする。
2　定期券等の額は、別表第3のとおりとする。
（使用料の減免）
第7条　市長は、特別の理由があると認めるときは、使用料を減額し、又は免除することができる。
（使用料の還付）
第8条　既に納付した使用料は、還付しない。ただし、市長が特別の理由があると認めるときは、納付した使用料の全部又は一部を還付することができる。
（利用者の責務）
第9条　利用者は、運転手又は乗務員が運行の安全確保と市営バス内の秩序の維持のために行う職務上の指示に従わなければならない。
（損害賠償）
第10条　利用者は、自己の責任に帰すべき理由により、バス車体又はその附帯施設を損傷し、又は滅失したときは、市長の指示するところにより速やかに原状に復し、又は損害を賠償しなければならない。
（運転業務等の委託）
第11条　市長は、市営バスの運転、整備、運賃の収納及び定期券等の発売に係る業務については、委託することができる。
（委任）
第12条　この条例の施行に関し必要な事項は、規則で定める。

附　則

（施行期日）
1　この条例は、平成16年11月１日から施行する。
（経過措置）
2　この条例の施行の日の前日までに、合併前の城端町営バスの設置等に関する条例（平成16年城端町条例第19号）、平村バス事業の設置等に関する条例（昭和46年平村条例第5号）、利賀村営バスの設置及び管理に関する条例（平成8年条例第7号）、福野町バス事業の設置に関する条例（昭和53年条例第1号）又は福光町公営バスの設置及び管理に関する条例（昭和53年条例第50号）の規定によりなされた処分、手続その他の行為は、この条例の相当規定によりなされたものとみなす。

附　則(平成17年3月30日条例第10号)

この条例は、平成17年4月1日から施行する。

附　則(平成18年8月4日条例第57号)

(施行期日)

1　この条例は、平成18年9月1日から施行する。

(経過措置)

2　この条例の施行の日(以下「施行日」という。)の前日までに、この条例による改正前の南砺市営バスの設置等に関する条例(以下「旧条例」という。)の規定により発行された定期券で、施行日以降に有効期間が満了するものについては、その有効期間が満了する日までの間は、引き続き有効とする。

3　旧条例の規定により発行された回数券については、施行日以降も使用することができる。

附　則(平成19年3月26日条例第6号)

(施行期日)

1　この条例は、平成19年4月1日から施行する。

(経過措置)

2　この条例の施行の日(以下「施行日」という。)の前日までに、南砺市コミュニティバス実証実験運行等に関する条例(平成18年南砺市条例第56号。以下「旧条例」という。)の規定によりなされた処分、手続その他の行為は、この条例による改正後の南砺市営バスの設置等に関する条例の相当規定によりなされたものとみなす。

3　施行日の前日までに、この条例による改正前の南砺市営バスの設置等に関する条例又は旧条例の規定により発行された定期券で、施行日以降に有効期間が満了するものについては、その有効期間が満了する日までの間は、引き続き有効とする。

附　則(平成19年12月25日条例第56号)抄

(施行期日)

1　この条例は、規則で定める日から施行する。

(平成20年規則第1号で平成20年2月1日から施行)

附　則(平成22年6月23日条例第24号)

この条例は、国土交通大臣が行う変更登録を受けた日から施行する。ただし、第3条第1項及び第11条の改正規定は、公布の日から施行する。

附　則(平成26年3月24日条例第5号)

(施行期日)

1　この条例は、平成26年4月1日から施行する。

(経過措置)

2　この条例の施行の日(以下「施行日」という。)の前日までに、この条例による改正前の南砺市営バスの設置等に関する条例(以下「旧条例」という。)の規定により発行された定期券で、施行日以後に有効期限が満了するものについては、その有効期間が満了する日までの間は、引き続き有効とする。

3　旧条例の規定により発行された回数券及び一日券については、施行日以後も使用することができる。

附　則(平成26年9月19日条例第46号)

この条例は、平成26年10月1日から施行する。

附　則(平成28年3月18日条例第12号)

この条例は、平成28年4月1日から施行する。

附　則(平成30年3月20日条例第5号)

この条例は、平成30年4月1日から施行する。

附　則(平成30年6月22日条例第27号)抄

(施行期日)

1　この条例は、公布の日から施行する。

別表第1(第4条関係)

運行路線	起点	主な経由地	終点
城端東回り線	城端庁舎	さくら保育園　ゆ～ゆうランド・花椿　JR城端駅　城端別院	城端庁舎
城端西回り線	城端庁舎	桜ヶ池クアガーデン　JR城端駅　城端別院	城端庁舎

南砺中央病院線	城端庁舎	JR城端駅　南砺中央病院　JR越中山田駅　吉江野	JR福光駅
城端さくら線	桜ヶ池公園	城端庁舎　JR城端駅　南砺中央病院　小林神社前	JR福光駅
祖山線	下梨	東中江	祖山
小来栖線	下梨	中畑	梨谷
田向線	下梨	上梨	田向
利賀井波線	大勘場	阿別当　南砺市民病院	旧井波駅
利賀八尾線	竜口谷口	上百瀬　学校口　八尾総合行政センター	JR八尾駅
利賀村内線	利賀行政センター	北豆谷　阿別当　上百瀬	利賀行政センター
安居循環線	JR福野駅	梅ヶ島　安居寺　柴田屋　野尻　岩武新	JR福野駅
福野・井波・井口循環線	JR福野駅	南砺家庭・地域医療センター　高堀　南砺市民病院　井口行政センター　安清　福野庁舎	JR福野駅
土山線	JR福光駅	蔵原　人母　土山　ぬく森の郷	法林寺温泉
福光・福野循環線	JR福光駅	岩木　安居寺　福野小学校　JR福野駅　宗守徳成　南砺中央病院	JR福光駅
立美循環線	JR福光駅	本町　東太美　立美　立野新　七曲　道場原　祖谷	JR福光駅
井波福光線	旧井波駅	安清　JR福光駅　福光高校　ぬく森の郷	小又西口
城端井波線	城端庁舎	JR城端駅　井口行政センター	いなみ木彫りの里創遊館
下梨井波線	下梨	東中江　祖山　南砺市民病院	コミュニティプラザアスモ
成出城端線	成出	上平行政センター　上梨	JR城端駅
利賀下梨線	利賀行政センター	阿別当　平高校	下梨

別表第2（第4条関係）

運行路線	運休日
城端東回り線　城端西回り線　南砺中央病院線　祖山線　小来栖線　田向線　利賀村内線　安居循環線　福野・井波・井口循環線　土山線　福光・福野循環線　立美循環線　井波福光線　城端井波線　成出城端線	土曜日、日曜日、祝日及び12月29日から翌年の1月3日までの日
下梨井波線	土曜日、日曜日、月曜日、水曜日、木曜日、祝日及び12月29日から翌年の1月3日までの日
城端さくら線　利賀井波線　利賀八尾線	1月1日から同月3日までの日
利賀下梨線	土曜日、日曜日、火曜日、水曜日、木曜日、祝日及び12月29日から翌年の1月3日までの日

備考　この表において「祝日」とは、国民の祝日に関する法律（昭和23年法律第178号）に規定する休日をいう。

別表第3（第6条関係）

種類	通勤者	通学者
1箇月定期券	4,930円	4,110円

3箇月定期券	14,070円	11,720円
6箇月定期券	26,660円	22,210円
回数券(13枚綴)		2,050円
一日券		410円
シルバーパス(1年間有効)		5,000円

備考　小学生、障害者等の定期券、回数券及び一日券の額は、上記の金額に100分の50を乗じた額とし、10円未満の端数がある場合は、これを切り捨てるものとする。

両バス停ともに１０月１日から停車

資料２

南砺市営バスのバス停新設について

○南砺市営バス　バス停新設一覧表

バス停名	バス路線名	所在地	備考
竹内	立美循環線	南砺市竹内	南砺警察署確認済
JR高儀駅南	立野脇線	南砺市岩武新、川除新	南砺警察署確認済

・「竹内」バス停は、地域要望に応じて新設する。

・「ＪＲ高儀駅南」バス停は、立野脇線の開設に応じて新設する。（これ以外の立野脇線のバス停については、加越能バス㈱から譲渡していただくバス停と、既存の南砺市営バスのバス停で用意する予定）

・基本的な考え方として、バス停の設置箇所は、地域等からの希望箇所を基に、実際に利用が見込まれるか、安全上の問題はないか、既存のバス停との距離が近すぎないか等の面から総合的に判断の上、決定する。

・バス停設置の新設にあたっては、南砺警察署と、バス停の新設の可否について、事前に確認を行う。

・本委員会での承認後、県道に設置するバス停については、砺波土木センターから、市道に設置するバス停については、市建設課からそれぞれ占用許可を得た後、各々バス停標識を設置する。

南砺市営バス　追加バス停設置予定箇所

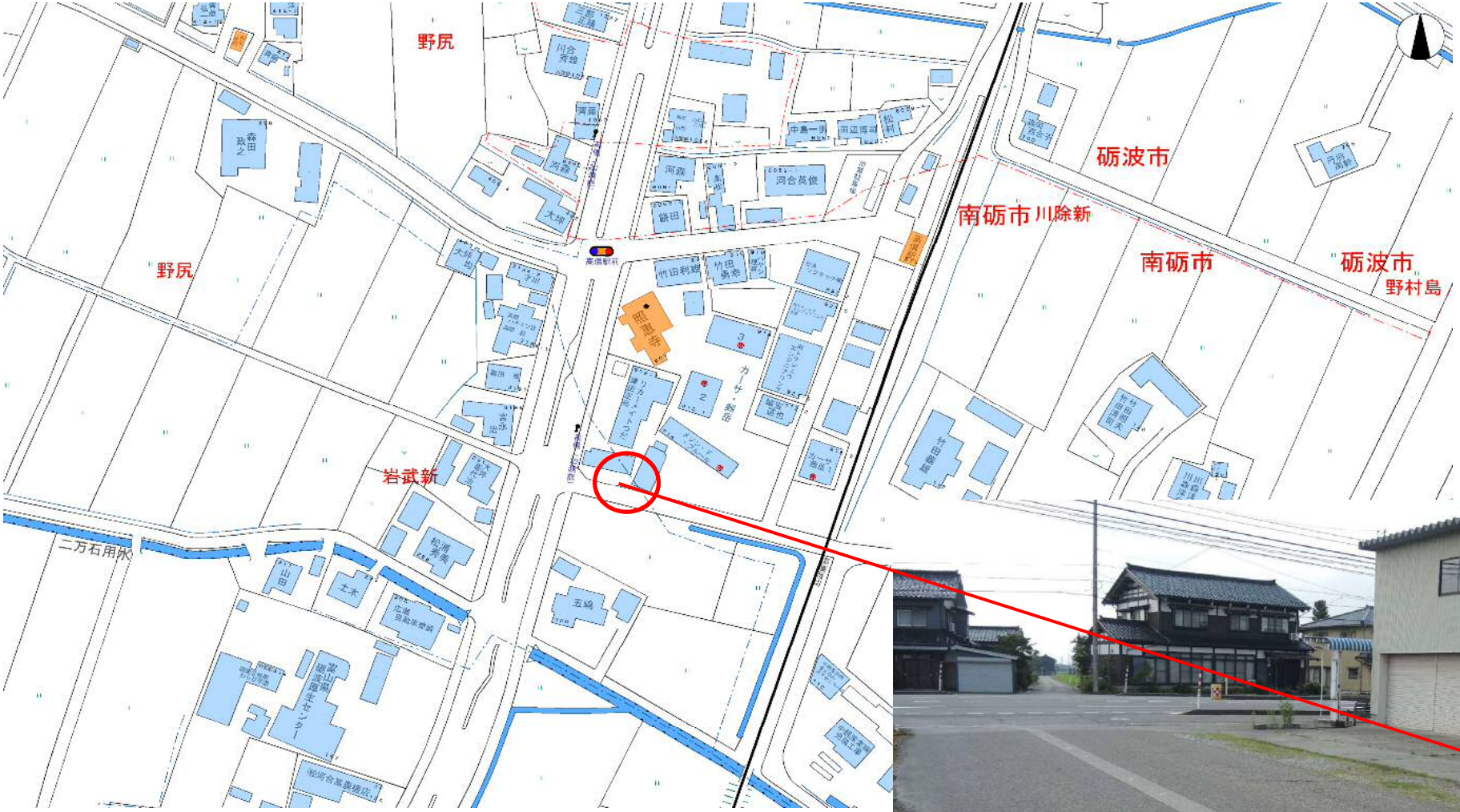

バス停名	JR高儀駅南
バス路線名	立野脇線
所 在 地	南砺市川除新
住宅地図頁	P15
路 線 名	市道
備　　考	

南砺市営バス　追加バス停設置予定箇所

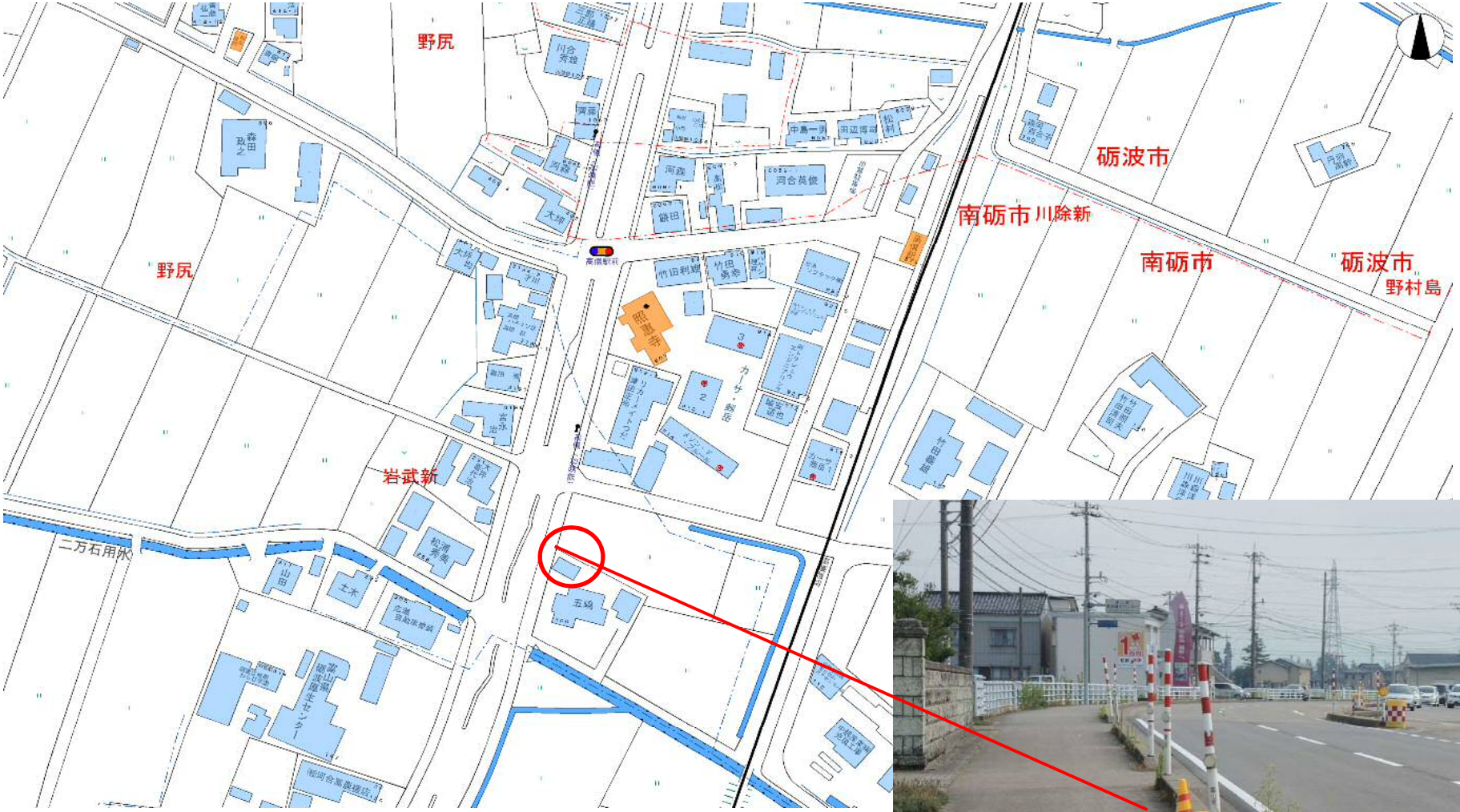

バス停名	JR高儀駅南
バス路線名	立野脇線
所 在 地	南砺市岩武新
住宅地図頁	P15
路 線 名	県道20号線　主要地方道砺波・福光線
備　　考	

南砺市営バス　追加バス停設置予定箇所

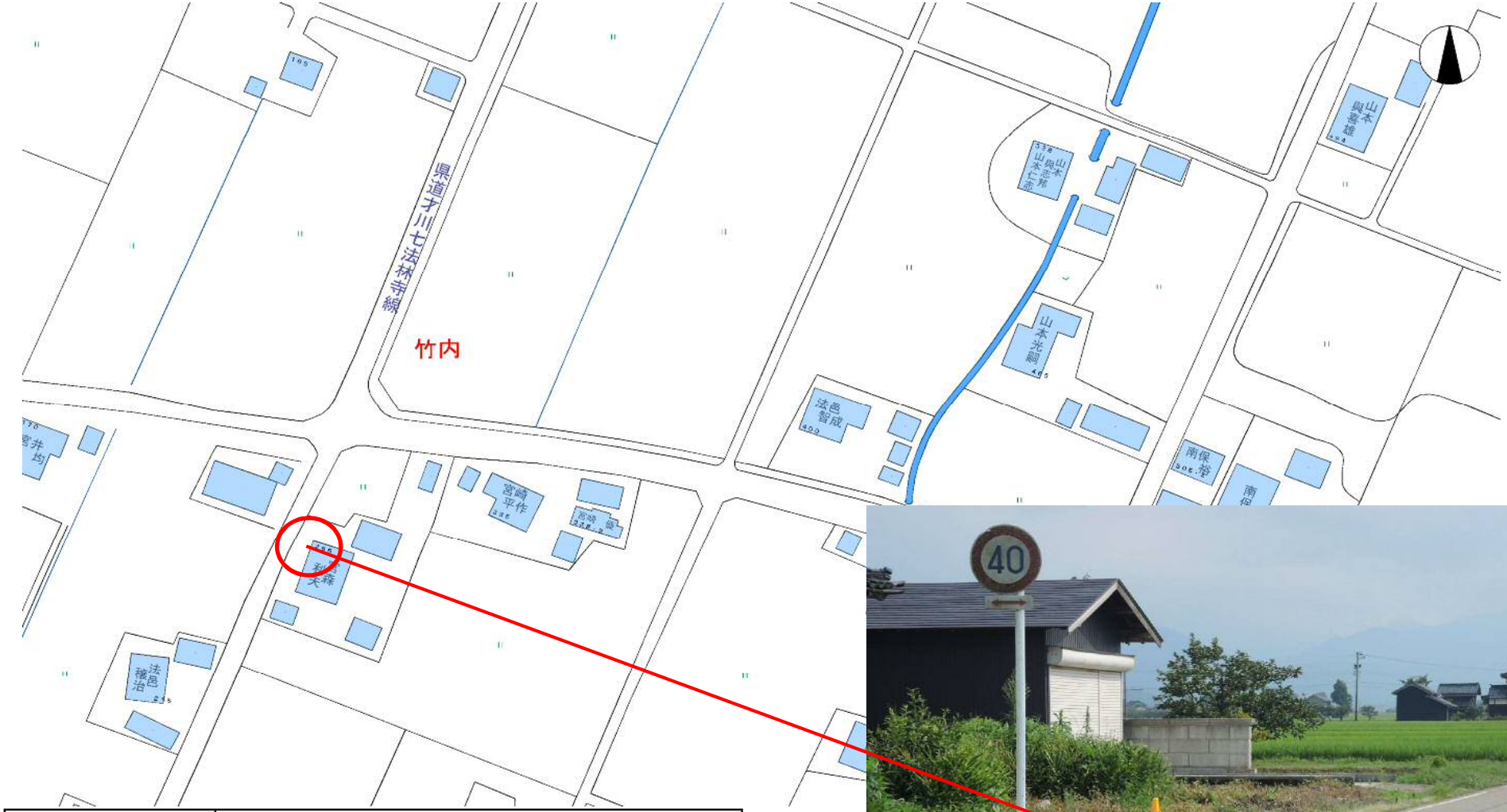

バス停名	竹内
バス路線名	立美循環線
所 在 地	南砺市竹内
住宅地図頁	P167
路 線 名	県道355号線　才川七・法林寺線
備　　考	

南砺市営バスの見直し方針について

平成３０年度に策定した南砺市地域公共交通網形成計画（以下「計画」という。）においては、市営バスについては、基本的に、現在の路線・ダイヤ等を維持することとしている。

一方、市営バスの主な利用者となる学生、生徒は減少傾向を続けており、また、近年では高齢者の利用も減少傾向にあることから、これまで以上に利用率向上に向けた取組を実施するとともに、より効率的な運行とする必要がある。

ついては、今年度は、下記の方針案に従って見直しを行うこととする。（具体的な変更箇所については次回委員会で報告予定）

今年度の見直し方針（案）

１．ルートの一部変更、バス停新設の検討

福祉施設や公共施設利用者等の乗降が見込まれる場合、市営バスのルートを一部変更する、または、既存ルート上にバス停を新設することで、新たな利用を取込むことを目指す。なお、見直しについては、全路線について検討を行うこととする。

例　光龍館最寄り、高儀駅最寄りのバス停新設

２．統合庁舎、高校再編への対応

令和２年７月、市役所統合庁舎（現在の福光庁舎）での業務が開始されることから、市内各地域から統合庁舎へのアクセスが重要となる。計画では、統合庁舎へ市内全てのバス停から１回以内の乗換で到達することを目指しており、その実現に向けて検討を行うこととする。

また、福光高校の閉校に伴い、井波福光線はバスサイズの縮小など、今後の対応を検討することとする。

３．デマンド化の検討

より効率的な運行を図るため、利用率の低い区間については、予約があった場合のみ指定のバス停へ運行する、デマンド化の検討を行うこととする。

検討路線　城端東回り線（平成３０年度便平均２．３９人）、
城端西回り線（平成３０年度便平均２．１７人）
村内線（上利賀方面１便目　平成３０年度便平均０．１８人）
（百瀬方面２便目　平成３０年度便平均０．１５人）

バス停別乗降利用頻度

資料３

城端東回り線（土・日・祝日運休）

	1	評価欄	省略見込	2	評価欄	省略見込		3	評価欄	省略見込	4	評価欄	省略見込	5	評価欄	省略見込
城端庁舎じょうはな座前	7:45	7		9:10	7		城端庁舎じょうはな座前	11:55	2		13:45	3		16:10	7	
東上山蔵前	7:46	7		9:11	7		宮崎針灸前	11:56	3		13:46	7	○	16:11	7	○
牧印刷前	7:47	7		9:12	2		理休神社前	11:57	7		13:47	7	○	16:12	7	○
さくら保育園・JA前	7:48	7		9:13	7		美山荘	11:58	3		13:48	7	○	16:13	7	○
安楽寺前	7:51	3		9:16	7	○	うらら	12:00	3		13:50	7	○	16:15	7	○
蓑谷口	7:51	7		9:16	7	○	さくら保育園・JA前	12:02	7		13:52	7	○	16:17	7	○
愛菜ふれあい館前	7:52	7		9:17	7		城端別院善徳寺前	12:04	7		13:54	7		16:19	3	
細野公民館前	7:53	4		9:18	7		ローソン角	12:05	2		13:55	2		16:20	2	
東西原公民館前	7:58	7	○	9:23	3		JR城端駅	12:07	2		13:57	2		16:22	2	
西明公民館前	8:01	6		9:26	7		是安バス停	12:08	3		13:58	7		16:23	5	
山口	8:02	7		9:27	7		細木	12:08	7		13:58	7		16:23	5	
ゆ～ゆうランド花椿	–			–			中川(株)前	12:09	7		13:59	7		16:24	7	
川上中集落センター	–			9:28	7		大窪今川宅東	12:10	7		14:00	7		16:25	7	
井口	–			9:31	7		南砺中央病院	12:13	1		14:03	7		16:28	7	
次郎丸	8:03	7		–			北陸病院入口	12:15	7		14:05	7		16:30	7	
次郎丸集会所	8:04	7		–			北陸病院	12:16	7		14:06	7		16:31	7	
長楽寺	8:05	6		9:33	7		信末公民館	12:18	7		14:08	7		16:33	7	
北野ふれあいセンター	8:06	7		9:34	7		是安東通り	12:20	7	○	14:10	7	○	16:35	7	
吉松集会所	8:07	3		9:35	3		北野公会堂	12:23	7	○	14:13	7	○	16:38	7	
亀川橋北詰	8:08	2		9:36	7		菊賀	12:24	7	○	14:14	7	○	16:39	5	
菊賀	8:10	3		9:38	7		亀川橋北詰	12:26	7	○	14:16	7	○	16:41	7	
北野公会堂	8:11	3		9:39	7		吉松集会所	12:27	7	○	14:17	7	○	16:42	3	
是安東通り	8:14	7		9:42	7		北野ふれあいセンター	12:28	7	○	14:18	7	○	16:43	7	
信末公民館	8:16	7		9:44	7		長楽寺	12:29	7		14:19	7		16:44	7	
北陸病院	8:18	7		9:46	7		次郎丸集会所	12:30	7		14:20	7		16:45	7	
北陸病院入口	8:19	7		9:47	7		井口行政センター	–			–			16:48	7	
南砺中央病院	8:21	2		9:49	2		次郎丸	12:31	7		14:21	7		–		
大窪今川宅東	8:24	7		9:52	7		川上中集落センター	12:31	7		14:21	7		16:51	7	
中川(株)前	8:25	7		9:53	7		ゆ～ゆうランド花椿	12:34	3		14:24	3		16:54	7	○
細木	8:26	7		9:54	7		山口	–			–			–		
是安バス停	8:26	3		9:54	3		東西原公民館前	12:37	7	○	14:27	7	○	16:57	7	○
JR城端駅	8:28	2		9:56	2		西明公民館前	12:40	7		14:30	7		17:00	7	
ローソン角	8:29	2		9:57	2		細野公民館前	12:42	7		14:32	7		17:02	7	
城端別院善徳寺前	8:30	7		9:58	3		愛菜ふれあい館前	12:43	7	○	14:33	7	○	17:03	7	
さくら保育園・JA前	8:32	7		10:00	7	○	蓑谷口	12:44	7	○	14:34	7	○	17:04	4	
うらら	8:34	2		10:02	7	○	安楽寺前	12:44	7		14:34	7		17:04	4	
美山荘	8:36	7		10:04	7	○	さくら保育園・JA前	12:47	7		14:37	7		17:07	7	
理休神社前	8:37	7		10:05	7	○	牧印刷前	12:48	7		14:38	7		17:08	7	
宮崎針灸前	8:38	7		10:06	7	○	東上山蔵前	12:49	7		14:39	2		17:09	7	
城端庁舎じょうはな座前	8:39	7		10:07	7		城端庁舎じょうはな座前	12:50	7		14:40	1		17:10	7	

評価欄
- 1：利用が週に4回以上
- 2：利用が週に2～3回
- 3：利用が週に1回
- 4：利用が2週間に1回程度
- 5：利用が月に1回程度
- 6：利用が半年に1回程度
- 7：利用が年に1回程度、または全くない

バス停別乗降利用頻度

資料３

城端西回り線（土・日・祝日運休）

	1	評価欄	省略見込	2	評価欄	省略見込	3	評価欄	省略見込
城端庁舎じょうはな座前	7:30	7		10:00	7		14:15	7	
宮崎針灸前	7:31	3		10:01	3		14:16	7	
理休神社前	7:32	3		10:02	3		14:17	3	
泉沢団地前	7:34	4		10:04	7		14:19	4	
林道公民館前	7:35	2		10:05	3		14:20	3	
打尾バス停	7:36	3		10:06	7		14:21	3	
若松製作所前	7:37	4		10:07	7		14:22	4	
大鋸屋転作会館	7:38	5		10:08	7		14:23	7	
大鋸屋神社前	7:39	7		10:09	7		14:24	7	
中尾口	7:40	7		10:10	7		14:25	7	
大谷島	7:41	7	○	10:11	7	○	14:26	7	○
瀬　戸	7:43	7	○	10:13	7	○	14:28	7	○
盛新公民館前	7:44	7		10:14	7		14:29	7	
下中尾	7:46	3		10:16	3		14:31	3	
上見バス停	7:47	7		10:17	7		14:32	7	
塔尾口	7:49	7		10:19	7		14:34	7	
塔尾公民館	7:49	2		10:19	3		14:34	3	
上　原	7:50	7		10:20	7		14:35	7	
立野原橋口	7:52	7		10:22	7		14:37	7	
桜ヶ池ｸｱｶﾞｰﾃﾞﾝ	7:53	7	○	10:23	7	○	14:38	4	
南　原	7:54	7		10:24	7		14:39	7	
千福信号前	7:57	5		10:27	5		14:42	7	
野口営農角	7:58	5		10:28	7		14:43	7	
野口交差点	7:59	3		10:29	4		14:44	4	
千福公民館前	8:00	1		10:30	7		14:45	7	
専徳寺前	8:01	7		10:31	7		14:46	7	
山田新	8:03	7	○	10:33	7	○	14:48	7	○
松田外科前	8:04	7	○	10:34	7	○	14:49	7	○
細木	8:05	7		10:35	7		14:50	7	
中川㈱前	8:06	7		10:36	7		14:51	7	
大窪今川宅東	8:07	2		10:37	7		14:52	2	
南砺中央病院	8:10	3		10:40	3		14:55	3	
北陸病院入口	8:12	7		10:42	7		14:57	7	
北陸病院	8:13	3		10:43	7		14:58	7	
信末公民館	8:14	3		10:44	7		14:59	7	
是安東通り	8:16	7		10:46	7		15:01	7	
JR城端駅	8:19	3		10:49	3		15:04	3	
ローソン角	8:20	3		10:50	3		15:05	3	
城端別院善徳寺前	8:21	7		10:51	3		15:06	7	
さくら保育園・JA前	8:23	7		10:53	7	○	15:08	7	○
うらら	8:25	3		10:55	7	○	15:10	5	○
美山荘	8:27	7		10:57	7	○	15:12	7	○
宮崎針灸前	8:29	7		10:59	7	○	15:14	7	○
城端庁舎じょうはな座前	8:30	7		11:00	7		15:15	7	

	4	評価欄	省略見込	5	評価欄	省略見込
城端庁舎じょうはな座前	11:40	7		16:00	7	
宮崎針灸前	11:41	7	○	16:01	7	○
美山荘	11:43	7	○	16:03	7	○
うらら	11:45	7	○	16:05	7	○
さくら保育園・JA前	11:47	7	○	16:07	7	○
城端別院善徳寺前	11:49	5		16:09	7	
ローソン角	11:50	2		16:10	2	
JR城端駅	11:52	2		16:12	1	
是安東通り	11:54	7		16:14	7	
信末公民館	11:56	3		16:16	7	
北陸病院	11:57	4		16:17	2	
北陸病院入口	11:58	7		16:18	7	
南砺中央病院	12:01	1		16:21	1	
大窪今川宅東	12:03	7		16:23	7	
中川㈱前	12:04	5		16:24	7	
細木	12:05	7		16:25	7	
松田外科前	12:06	7	○	16:26	7	○
山田新	12:07	7	○	16:27	7	○
専徳寺前	12:09	7		16:29	7	
千福公民館前	12:10	7		16:30	1	
野口交差点	12:11	7		16:31	2	
野口営農角	12:12	7		16:32	7	
千福信号前	12:13	7		16:33	7	
南　原	12:16	7		16:36	7	
桜ヶ池ｸｱｶﾞｰﾃﾞﾝ	12:17	3		16:37	2	
立野原橋口	12:18	7		16:38	7	
上　原	12:20	7		16:40	7	
塔尾公民館	12:21	3		16:41	2	
塔尾口	12:21	7		16:41	7	
上見バス停	12:23	7		16:43	7	
下中尾	12:24	7		16:44	2	
盛新公民館前	12:26	7		16:46	7	
瀬　戸	12:27	7	○	16:47	7	○
大谷島	12:28	7	○	16:48	7	○
中尾口	12:30	7		16:50	7	
大鋸屋神社前	12:31	7		16:51	7	
大鋸屋転作会館	12:33	3		16:53	3	
若松製作所前	12:34	7		16:54	3	
打尾バス停	12:35	3		16:55	2	
林道公民館前	12:36	3		16:56	2	
泉沢団地前	12:37	7		16:57	3	
理休神社前	12:39	7		16:59	3	
宮崎針灸前	12:40	7		－		
東上山蔵前	－			17:01	7	
城端庁舎じょうはな座前	12:41	7		17:02	7	

評価欄
- 1：利用が週に4回以上
- 2：利用が週に2～3回
- 3：利用が週に1回
- 4：利用が2週間に1回程度
- 5：利用が月に1回程度
- 6：利用が半年に1回程度
- 7：利用が年に1回程度、または全くない

資料３

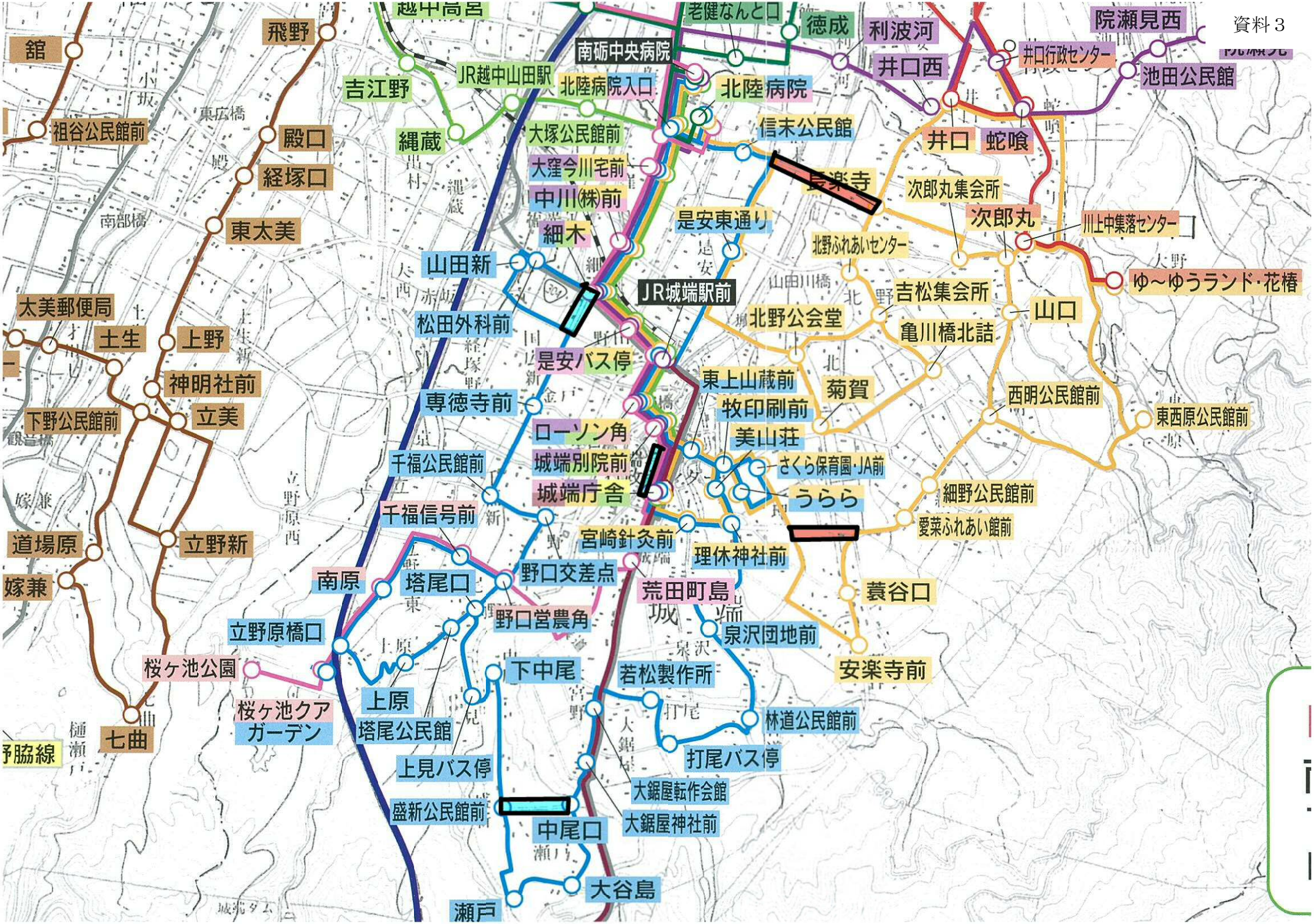

館
祖谷公民館前
飛野
殿口
経塚口
東太美
吉江野
JR越中山田駅
縄蔵
南砺中央病院
北陸病院入口
老健なんと口
北陸病院
徳成
利波河
井口西
井口行政センター
院瀬見西
池田公民館
井口
蛇喰
信末公民館
大塚公民館前
大窪今川宅前
中川㈱前
細木
長楽寺
次郎丸集会所
次郎丸
川上中集落センター
是安東通り
北野ふれあいセンター
山田新
JR城端駅前
吉松集会所
ゆ～ゆうランド・花椿
山口
北野公会堂
亀川橋北詰
太美郵便局
土生
上野
松田外科前
是安バス停
東上山蔵前
菊賀
神明社前
立美
下野公民館前
専徳寺前
牧印刷前
西明公民館前
東西原公民館前
ローソン角
美山荘
千福公民館前
城端別院前
さくら保育園・JA前
城端庁舎
うらら
細野公民館前
千福信号前
愛菜ふれあい館前
道場原
立野新
宮崎針灸前
理休神社前
嫁兼
南原
塔尾口
野口交差点
荒田町島
蓑谷口
野口営農角
立野原橋口
泉沢団地前
桜ヶ池公園
下中尾
若松製作所
安楽寺前
上原
桜ヶ池クアガーデン
塔尾公民館
林道公民館前
七曲
上見バス停
打尾バス停
大鋸屋転作会館
盛新公民館前
中尾口
大鋸屋神社前
大谷島
瀬戸

資料４

城端線の活性化に向けた取り組みについて

１．城端・氷見線活性化推進協議会（南砺市・砺波市・高岡市・氷見市）の取り組み

（１）増便運行の実施（平成２７～３１年度、４往復の増）

（２）観光列車「ベル・モンターニュ・エ・メール（愛称：べるもんた）」の運行

（３）城端・氷見線を利用したイベントの開催

（４）各駅に花苗を植栽

（５）城端線・氷見線沿線地域公共交通網形成計画の推進

２．南砺市独自の取り組み

（１）城端線を利用する団体への補助金

・体験学習事業　　保育園・小学校・中学校が城端線を利用した体験学習等を実施する場合、運賃の全額を補助

・出かけよう事業　　町内会、自治会などが城端線を利用した活動を実施する場合、運賃の半額を補助

・城端線で南砺市においでなはれ事業

市内のイベントに城端線で来られた方を対象に、特典を付与する取り組みに対して補助（Ｈ３０年度は、城端線で初詣）

（２）観光列車「ベル・モンターニュ・エ・メール（愛称：べるもんた）」車内に井波彫刻作品を展示

（３）城端線ダイヤに合わせたなんバス（南砺市営バス）時刻の検討

なんバス時刻表に民間バス・城端線ダイヤを掲載し、接続を分かりやすくする。

（４）南砺の城端線活性化支援事業

城端線の利用促進に資する交通まちづくり公開講座の実施や、利用促進啓発用ののぼり旗設置等の取り組みに対して支援

（５）城端駅の交通・観光拠点化

ＪＲ城端駅前広場の整備を実施し、多数のバス乗り入れに対応するためのロータリーの拡張や、バス利用者の待合室設置、市観光協会事務所の駅舎内設置等を行い、城端駅の公共交通のハブ機能強化、また広域観光における拠点化を図った。

南砺金沢線バスの運行について

１．概要

南砺市では　①　北陸新幹線開業に伴う関西・中京方面へのアクセス確保
②　南砺－金沢の公共交通を活用した交流による市民生活の質の向上
③　広域観光交流の強化

の観点から、主要地方道金沢井波線を経由して南砺と金沢を結ぶ「南砺金沢線バス」を運行している。

〔運行開始日〕
平成２８年４月１日

〔運行便数〕
１日６往復（平日・休日を問わず）

〔運行経路〕
井波 ⇔ 交通広場 ⇔ 安清 ⇔ 福光駅前 ⇔楽蔵 ⇔ 道の駅福光
⇔ ぬく森の郷 ⇔ 二俣 ⇔金沢大学中央 ⇔ 若松
⇔星稜大学前⇔ 金沢駅西口

〔運賃〕
南砺市内 ⇔ 金沢駅西口　の場合　８５０円

〔運行担当〕
加越能バス株式会社

２．利用実績

平成30年度	南砺金沢線（井波～金沢駅西口）乗降調査集計表			
月	往路6便 小計	復路6便 小計	合計	1便あたり
4	1,845	1,767	3,612	10.0
5	1,938	1,829	3,767	10.1
6	1,945	1,762	3,707	10.3
7	1,674	1,602	3,276	8.8
8	1,476	1,461	2,937	7.9
9	1,281	1,239	2,520	7.0
10	1,533	1,541	3,074	8.3
11	1,422	1,439	2,861	7.9
12	1,425	1,437	2,862	7.7
1	1,448	1,339	2,787	7.5
2	1,216	1,155	2,371	6.1
3	1,354	1,320	2,674	7.1
合計	18,557	17,891	36,448	8.3

令和元年度	南砺金沢線（井波～金沢駅西口）乗降調査集計表			
月	往路6便 小計	復路6便 小計	合計	1便あたり
4	1,708	1,689	3,397	9.4
5	1,746	1,636	3,382	9.1
6	1,525	1,453	2,978	8.3
7	1,688	1,637	3,325	8.9
合計	6,667	6,415	13,082	8.9

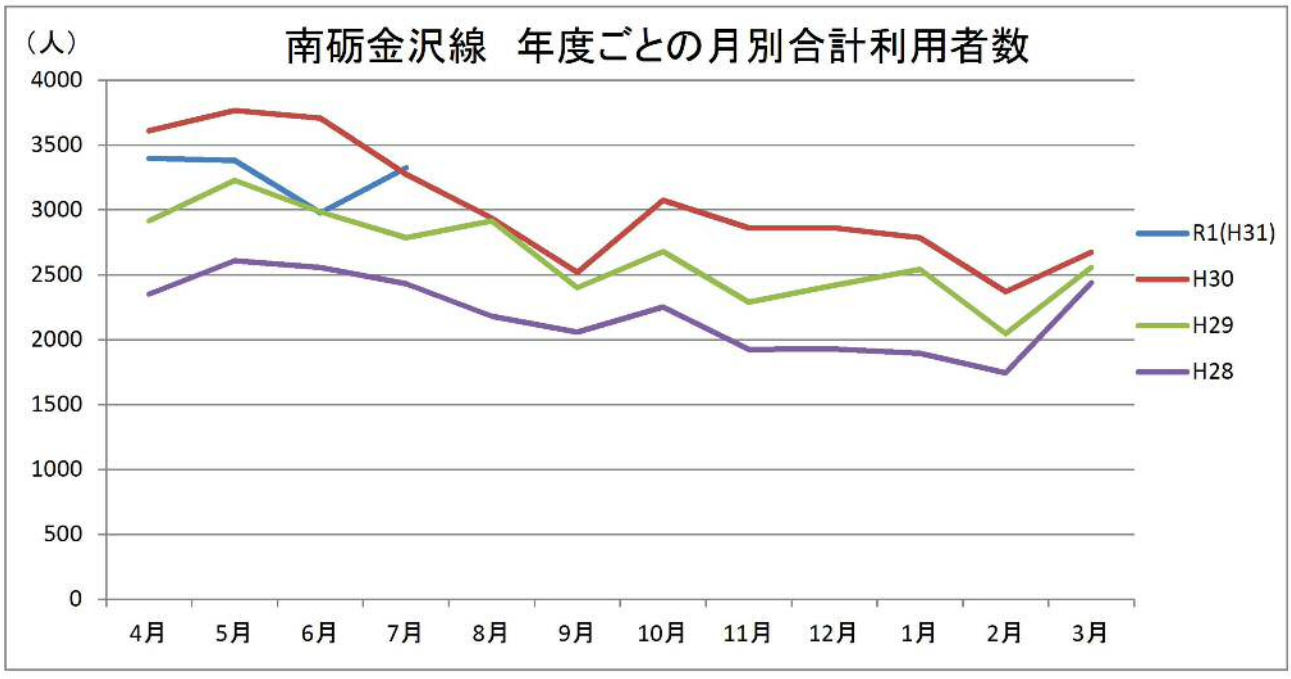

なんバス（南砺市営バス）年間利用者数の推移

（単位：人）

	20年度	21年度	22年度	23年度	24年度	25年度	26年度	27年度	28年度	29年度	30年度
バス利用者年間計	113,686	112,983	111,471	108,794	109,812	108,475	107,306	106,065	125,775	121,365	119,616
南砺市の人口（各年度当初現在）	57,405	56,683	56,097	55,415	54,836	54,832	54,210	53,582	52,945	51,485	50,853
備考			10/1～路線見直し						城端さくら線運行開始	10月から城端井波線休日運行開始	

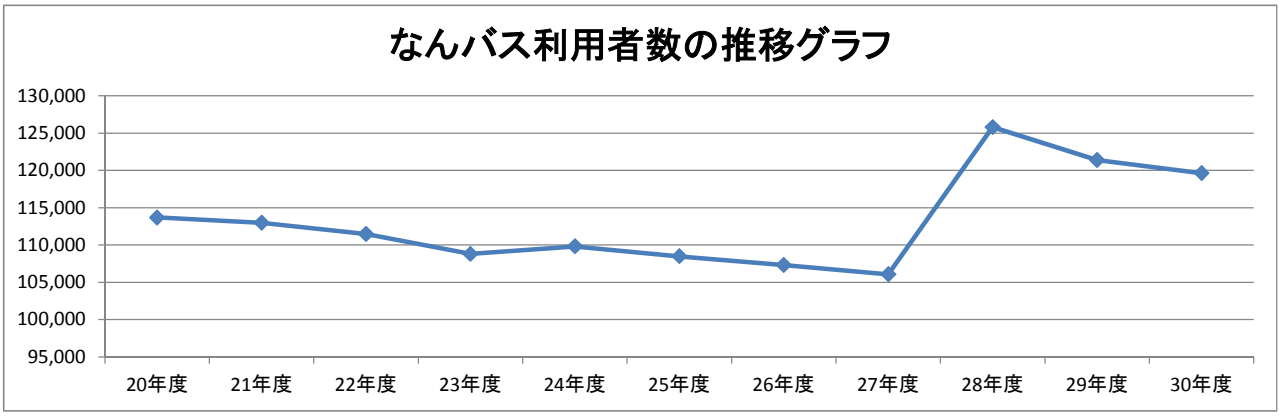

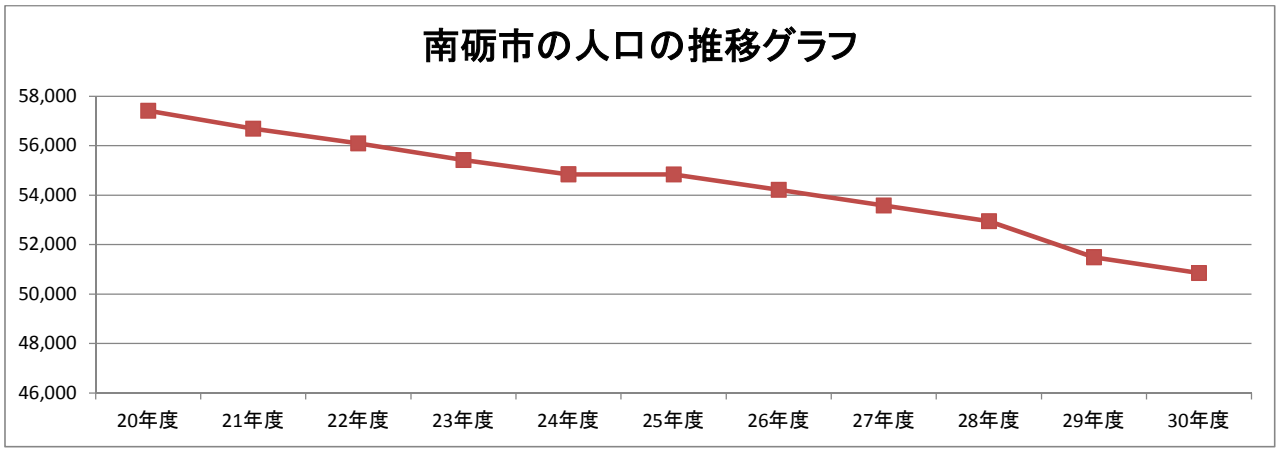

◎H30南砺市営バス乗車人数実績（H30.4～H31.3）

路線名			平成30年度 30年4月～31年3月		平成29年度 29年4月～30年3月		増減（H30-H29）		備考
			利用者数	便平均	利用者数	便平均	利用者数	便平均	
城端	城端東回り線		2,913人	2.39人	3,447人	2.82人	−534人	−0.43	
	城端西回り線		2,651人	2.17人	2,783人	2.28人	−132人	−0.11	
平	祖山線		1,313人	0.54人	1,460人	0.60人	−147人	−0.06	
	小来栖線		40人		41人	デマンドのため	−1人		
	田向線		2人		37人	デマンドのため	−35人		
利賀	村内線（上利賀）		2,075人	4.25人	2,751人	5.64人	−676人	−1.39	
	村内線（上百瀬）		1,018人	2.09人	1,499人	3.07人	−481人	−0.98	
	村内線（オンデマンド）		1,012人		1,026人	オンデマンドのため	−14人		
福野	安居循環線		2,519人	2.58人	1,676人	1.73人	843人	0.85	
		右回り	1,525人	3.13人	710人	1.45人	815人	1.68	
		左回り	994人	2.04人	966人	1.98人	28人	0.06	
福光	立美循環線		3,213人	2.63人	3,325人	2.72人	−112人	−0.09	
		右回り	1,069人	2.19人	1,236人	2.53人	−167人	−0.34	
		左回り	2,144人	2.93人	2,089人	2.85人	55人	0.08	
	土山線		5,551人	2.28人	4,910人	1.83人	641人	0.45	
区域間	城端井波線		6,377人	1.90人	5,826人	2.02人	551人	−0.12	
		通常運行分	5,500人	2.25人	5,631人	2.31人	−131人	−0.06	
		休日実証運行分	877人	0.95人	195人	0.44人	682人	0.51	29年度10月～　実証運行
	南砺中央病院線		5,870人	3.01人	5,573人	5.70人	297人	−2.69	
	城端さくら線		23,692人	2.97人	26,366人	3.03人	−2,674人	−0.06	
	成出城端線		10,519人	7.40人	7,081人	4.99人	3,438人	2.41	
		成出～城端駅	5,354人	7.31人	2,890人	3.95人	2,464人	3.36	
		城端駅→平高校（火～金）	2,205人	10.91人	1,607人	8.12人	598人	2.79	
		平高校→城端駅	2,960人	6.07人	2,584人	5.30人	376人	0.77	
	下梨井波線		921人	2.28人	1,019人	2.58人	−98人	−0.30	
	利賀井波線		4,431人	2.03人	5,654人	2.60人	−1,223人	−0.57	
	利賀八尾線		4,873人	3.36人	4,654人	3.23人	219人	0.13	
	福野・井波・井口循環線		9,983人	3.72人	12,210人	4.55人	−2,227人	−0.83	
		右回り	6,319人	4.32人	7,761人	5.30人	−1,442人	−0.98	
		左回り	3,664人	3.00人	4,449人	3.65人	−785人	−0.65	
	福光・福野循環線		13,656人	4.66人	14,723人	5.03人	−1,067人	−0.37	
		右回り	7,512人	5.13人	8,062人	5.51人	−550人	−0.38	
		左回り	6,144人	4.20人	6,661人	4.66人	−517人	−0.46	
	井波福光線		16,987人	5.80人	15,304人	4.48人	1,683人	1.32	
合計			119,616人		121,365人		−1,749人		