

第1回南砺市利賀地域山村留学定住推進協議会

令和元年6月4日（火） 午後6時～
南砺市役所 利賀行政センター
3階大広間

1 あいさつ

2 会長及び副会長の選出について

3 会長あいさつ

4 協議事項

(1) 山村留学定住事業のこれまでの取組について 資料1

(2) 源流の森と山村の暮らし体験キャンプの実施について

・ 応募状況について 資料2

・ 活動内容について 資料3

・ 市内参加者の募集について

(3) 今後の事業展開について

・ 冬季キャンプの実施(案)について 資料4

・ 長期山村留学実施に向けた取り組みについて 資料5

5 次回の協議会について

次回会議 令和元年 月 日 () 時～

6 閉会あいさつ

南砺市利賀地域山村留学定住推進協議会委員名簿

R1年度

(任期：令和元年度～2年度)

| 機関・団体名 | 役職名 | 氏名 | 備考 |
|----------------|----------------|--------|--------------|
| 利賀地域づくり協議会 | 利賀地域づくり協議会会長 | 野原 哲二 | (新) |
| | 利賀婦人会長 | 江尻 美佐子 | (新) |
| | 区長会副会長 | 野村 雅樹 | (新) |
| | 生涯学習スポーツ部会長 | 浦辻 一成 | |
| 小中学校 | 利賀小学校長 | 松永 和久 | (新) |
| | 利賀中学校長 | 梨谷 一男 | (新) |
| 利賀地域児童生徒育成会 | 利賀地域児童生徒育成会会長 | 長谷 修司 | (新) 中学校PTA会長 |
| | 利賀地域児童生徒育成会副会長 | 笠原 一忠 | (新) 小学校PTA会長 |
| 公募委員(4名) | | 上田 明美 | ワークショップメンバー |
| | | 野原 恵子 | 里親経験者 |
| | | 宮本 正義 | (新) |
| | | 窪田 芳江 | (新) |
| 南砺市商工会利賀村支部 | 南砺市商工会利賀村支部長 | 城岸 一明 | |
| | 南砺市商工会利賀村支部所長 | 斎藤 嘉久 | |
| 一般財団法人利賀ふるさと財団 | 利賀ふるさと財団副理事長 | 野原 宏史 | |
| 利賀村民宿組合 | 利賀村民宿組合長 | 中西 邦康 | |
| 教育委員会 | 教育長 | 松本 謙一 | (新) |

【アドバイザー】

| 所属・役職 | 氏名 |
|----------------|--------|
| (公財) 育てる会・代表理事 | 青木 厚志 |
| (公財) 育てる会・常務理事 | 山本 光則 |
| (公財) 育てる会・事業部長 | 秋山 雅光 |
| (公財) 育てる会・指導者 | 邑上 貴厚 |
| 南砺市商工会利賀村支部 | 須河 紗也子 |

【事務局】

| 所属・役職 | 氏名 |
|-------------|-------|
| 教育部長 | 村上 紀道 |
| 利賀行政センター長 | 岩 腰 肇 |
| 南砺で暮らしません課長 | 市川 孝弘 |
| 生涯学習スポーツ課長 | 桜野 高弘 |
| 教育総務課長 | 氏家 智伸 |
| 教育総務課 学務係長 | 野村 大輔 |
| 教育総務課 学務係 | 近藤 隆洋 |

山村留学定住事業のこれまでの取組について

○主な事業経過報告

| 期 日 | 内 容 |
|----------------------|---|
| 平成26年度 | ○南砺市総合戦略事業として、事前調査を開始 |
| 平成27年6月 | ○山村留学の取り組みについて、公益財団法人育てる会と協議を開始 |
| 平成27年7月 | ○山村留学事業先進地視察（事務局 2名） 長野県大町市八坂美麻学園、長野県長野市大岡支所、大岡ひじり学園 |
| 平成27年10月～ 平成28年2月 | ○山村留学事業予備調査及びコンサルティング業務委託（育てる会） |
| 平成27年11月 | ○山村留学講演会（利賀行政センター） 参加者37名 ○山村留学意見交換会（利賀行政センター） 参加者15名 |
| 平成28年4月～ 平成29年3月 | ○山村留学事業本調査及びコンサルティング業務委託（育てる会） |
| 平成28年6月 | ○山村留学事業予備調査報告会及びワークショップ開催 参加者26名 |
| 平成28年12月 | ○平成28年度 第1回南砺市利賀地域山村留学定住推進協議会 |
| 平成29年2月～ 平成30年3月 | ○利賀地域短期山村留学事業運営（その1）業務委託（育てる会） ○利賀地域短期山村留学事業運営（その2）業務委託（商工会利賀村事務所） |
| 平成29年3月 | ○平成28年度 第2回南砺市利賀地域山村留学定住推進協議会 |
| 平成29年4月 | ○武蔵野市教育委員会へ訪問（教育長、事務局1名） ○短期山村留学事業（森と水の自然体験キャンプ）参加者募集開始 |
| 平成29年5月 | ○平成29年度 第1回南砺市利賀地域山村留学定住推進協議会 |

| | |
|----------------------|---|
| 平成29年7月26日 ～7月30日 | ○2017夏休み 森と水の自然体験キャンプ （参加者18名：市外13名（関東10、中部1、関西1、富山1）、市内5名） |
| 平成29年10月3日 ～10月4日 | ○南砺市利賀地域山村留学定住推進協議会視察 （長野県大町市、長野県長野市：協議会委員6名、事務局2名） |
| 平成29年12月 | ○平成29年度 第2回南砺市利賀地域山村留学定住推進協議会 |
| 平成30年3月 | ○平成29年度 第3回南砺市利賀地域山村留学定住推進協議会 |
| 平成30年4月～ 平成31年3月 | ○利賀地域短期山村留学事業運営（その1）業務委託（育てる会） ○利賀地域短期山村留学事業運営（その2）業務委託（商工会利賀村事務所） |
| 平成30年5月 | ○平成30年度 第1回南砺市利賀地域山村留学定住推進協議会 |
| 平成30年7月26日 ～7月31日 | ○2018夏休み 源流の森と水の自然体験キャンプ（5泊6日） （参加者33名：市外31名（関東23、中部6、九州2）、市内2名） |
| 平成30年11月7日 ～11月8日 | ○南砺市利賀地域山村留学定住推進協議会先進地視察 （兵庫県神崎郡神河町：事務局3名） |
| 平成30年12月 | ○平成30年度 第2回南砺市利賀地域山村留学定住推進協議会 |
| 平成31年3月 | ○平成30年度 第3回南砺市利賀地域山村留学定住推進協議会 |
| 平成31年4月～ 令和元年3月 | ○利賀地域短期山村留学事業運営（その1）業務委託（育てる会） ○利賀地域短期山村留学事業運営（その2）業務委託（商工会利賀村事務所） |
| 令和元年6月 | ○令和元年度 第1回南砺市利賀地域山村留学定住推進協議会 |

2019 参加者名簿 (R1.5.30現在)

| | 性別 | 学年 | 年齢 | 住所 |
|----|----|----|----|-----|
| 1 | 男 | 4 | 9 | 東京 |
| 2 | 男 | 5 | 10 | 千葉 |
| 3 | 男 | 2 | 7 | 千葉 |
| 4 | 男 | 3 | 9 | 愛知 |
| 5 | 女 | 2 | 7 | 愛知 |
| 6 | 男 | 6 | 11 | 京都 |
| 7 | 男 | 2 | 7 | 東京 |
| 8 | 男 | 4 | 9 | 愛知 |
| 9 | 男 | 2 | 8 | 石川 |
| 10 | 女 | 2 | 7 | 東京 |
| 11 | 男 | 4 | 9 | 神奈川 |

| | 性別 | 学年 | 年齢 | 住所 |
|----|----|----|----|-----|
| 12 | 女 | 3 | 8 | 東京 |
| 13 | 女 | 2 | 8 | 東京 |
| 14 | 女 | 5 | 10 | 東京 |
| 15 | 女 | 6 | 12 | 東京 |
| 16 | 男 | 4 | 9 | 東京 |
| 17 | 男 | 3 | 8 | 神奈川 |
| 18 | 男 | 4 | 9 | 東京 |
| 19 | 男 | 4 | 9 | 東京 |
| 20 | 男 | 4 | 9 | 東京 |
| 21 | 男 | 6 | | 神奈川 |
| 22 | 男 | 5 | 10 | 滋賀 |

キャンセル待ち 3名(2年生1名、4年生2名)

【集計:学年・男女別】

| 学年 | 男 | 女 | 合計 | 昨年も参加 |
|----|----|---|----|-------|
| 2 | 3 | 3 | 6 | |
| 3 | 2 | 1 | 3 | 1 |
| 4 | 7 | 0 | 7 | 6 |
| 5 | 2 | 1 | 3 | |
| 6 | 2 | 1 | 3 | |
| | 16 | 6 | 22 | 7 |

【集計:地域別】

| | |
|------|----|
| 東京都 | 11 |
| 神奈川県 | 3 |
| 千葉県 | 2 |
| 愛知県 | 3 |
| 滋賀県 | 1 |
| 京都府 | 1 |
| 石川県 | 1 |
| 計 | 22 |

富山の秘境 利賀 天空の郷

2019

源流の森と山村の暮らし体験キャンプ

参加要項



参加者氏名： _____ 様

| 集 合 地 | 解 散 地 |
|---|---|
| <input type="checkbox"/> 東京駅 | <input type="checkbox"/> 東京駅 |
| <input type="checkbox"/> 大宮駅 | <input type="checkbox"/> 大宮駅 |
| <input type="checkbox"/> 長野駅 | <input type="checkbox"/> 長野駅 |
| <input type="checkbox"/> 名古屋駅 | <input type="checkbox"/> 名古屋駅 |
| <input type="checkbox"/> 金沢駅 | <input type="checkbox"/> 金沢駅 |
| <input type="checkbox"/> 新高岡駅 | <input type="checkbox"/> 新高岡駅 |
| <input type="checkbox"/> 宿泊場所（スターフォレスト利賀） | <input type="checkbox"/> 宿泊場所（スターフォレスト利賀） |

ご請求額（参加費＋交通費）： _____ 円（振込期限 _____ ）

※上記金額は集合解散場所によって異なります。詳しくはP2の【諸費用について】をご覧ください

主 催：南砺市利賀地域山村留学定住推進協議会

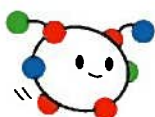

[共 催] 南砺市教育委員会
[企画指導] 公益財団法人育てる会

【ご参加にあたって】

本活動は、長年の自然体験活動や山村留学の実績がある公益財団法人育てる会の協力のもと、生活面や活動指導を行っていきます。

参加するにあたっては、同会の指導方針等もご理解頂きますようお願いいたします。

育てる会ホームページ <http://www.sodateru.or.jp>

また下記につきましても、ご承諾の上、ご参加いただきますようお願いいたします。

- ・安全なプログラムの実施のため、集団での生活を円滑に過ごすことができ、他の参加者と協調性をもって活動できる方、身のまわりのことをある程度自分でできる方、心身ともに健全で野外活動のできる方を対象としています。
- ・カウンセラー等の専門スタッフの配置はありませんので、行動面や精神面でのケアが必要なお子さんはお受けできません。
- ・活動はすべて日本語で行いますので、日本語を理解できることが前提となります。
- ・活動の継続が困難であると判断された場合は、ご相談の上、お迎えをお願いする場合があります。
- ・ごきょうだいやお友だち同士で参加される場合、グループ分けは原則として別々になるようにしています。一日でも早く新しいお友だちと仲よくなれるように、との配慮からです。
- ・参加の際は、すべての荷物を大きいリュックサックひとつにまとめていただきます。45～60L程度のリュックサックをご用意ください。
- ・天候等の条件により、活動内容が変更となる場合がありますのでご了承ください。

【活動日程】

<事前説明会>

ぜひ親子でご出席ください。スライドによる活動紹介の他、持ち物、集合解散の時刻・場所等について、当日お渡しする「活動のしおり」にそって説明いたします。なお「活動のしおり」は、欠席された方には事前説明会以後に郵送いたします。

| 東京会場 | 名古屋会場 |
|---|--|
| 6月30日(日) 10:30～12:00 | 7月7日(日) 15:30～16:30 |
| 国立オリンピック記念青少年総合センター センター棟 5F 513号室 東京都渋谷区代々木神園町3-1 tel:03-3469-2525 *小田急線「参宮橋」駅より徒歩10分 | ウインクあいち 10F 1007 愛知県名古屋市中村区名駅4-4-38 tel:052-571-6131 *JR・地下鉄・名鉄・近鉄「名古屋駅」より徒歩5分 |
| 南砺市会場 | |
| 日程および場所が決定しましたら、該当者の皆様にお知らせいたします。 | |

※各会場とも駐車場のご用意はできませんので、ご来場の際は公共交通機関をご利用ください

<活動当日>

2019年7月25日(木)～31日(水) 富山県南砺市利賀地区

| 月日 | 内 容 | 宿 泊 |
|------|--|----------------|
| 7/25 | 集合、はじまりの会、竹のマイ箸づくり | スターフォレスト |
| 7/26 | AM オリエンテーリング(橋めぐりビンゴ) PM 利賀川で遊ぼう(泳ぐ、リバーライダー) 夜 自然の暗闇を体験してみよう | |
| 7/27 | AM 選ぶ活動(釣り、合掌造り集落散策、溪流ウォッチング) PM 利賀の子になって暮らそう | ホームステイ |
| 7/28 | 終日 利賀の子になって暮らそう(地域の料理や農業体験など) | |
| 7/29 | AM 百瀬川遊びと集落探検 PM 国際キャンプ場で自炊キャンプ | バンガローor テント |
| 7/30 | AM 朝食づくり、キャンプ撤収、片付け PM 利賀の子との交流活動(川遊び、クラフト、探検など) 夜 自炊夕食交流会 | スターフォレスト |
| 7/31 | お土産づくり、おわりの会、解散 | |

※天候等により、変更や日程を入れ替えたりする場合があります。

【諸費用について】

表紙記載の振込期限までに、ご請求額を下記口座にお振込みください。

※参加費は、お一人 58,000 円です。

※交通費は、東京駅・大宮駅 14,000 円、長野駅 8,000 円、名古屋駅 10,000 円となります。

※新高岡駅・金沢駅および宿泊場所集合解散の場合、交通費はかかりません。

※富山県外からご参加の方の交通費については、10,000 円を上限に補助いたしますので、その分を上記交通費より差し引いています。

<振込口座>

| | |
|-------|---------------|
| 金融機関名 | となみ野農業協同組合 |
| 支店名 | 利賀支店 |
| 種別 | 普通 |
| 口座番号 | 1 0 0 3 6 6 2 |
| 口座名義 | 商工会利賀交流部 |

※恐れ入りますが振込手数料はご負担ください。

【キャンセル】

参加を取り消される場合は、必ず南砺市利賀地域山村留学定住推進協議会までご連絡ください。

以下のキャンセル料を申し受けます。

| | |
|--------------|----------|
| 6/15～6/30 まで | 3,000 円 |
| 7/1～7/14 まで | 5,000 円 |
| 7/15～7/22 まで | 10,000 円 |
| 7/23～出発前日まで | 18,000 円 |
| 出発当日の集合時間まで | 30,000 円 |
| 集合時間以降及び無連絡 | 参加費全額 |

※参加費を納入済の場合は、キャンセル料を差し引いた額を払い戻しいたします。

※納入がお済でない方はキャンセル料をお支払いください。

※出発後の途中参加及び帰宅については、原則として参加費の払い戻しはいたしません。

※土日祝日等の協議会休業日のご連絡については、メールまたはFAXをご利用ください。

【宿泊場所】

「スターフォレスト利賀」を拠点施設として使用し、農家泊では地域内の民家に宿泊します。また選択活動等においては、周辺に整備されたキャンプ場等の施設を利用します。

〈所在地〉

〒939-2507 富山県南砺市利賀村坂上

TEL : 0763-68-8100 FAX : 0763-68-8101

<http://www.shokoren-toyama.or.jp/~toga/stay13.html>



【持ち物】

持ち物は「活動のしおり」に沿ってご準備いただき、以下の点についてご配慮をお願いします。

- ・ 持ち物には必ず記名してください。（下着・タオルなど全てのもの）
- ・ 引率時の迷子等の防止や、活動中の人数把握等の利便性を図るため、参加者のみなさんには、参加用の帽子（お持ちでない方にはお配りしています）の着用をお願いしています。
- ・ 荷物の準備は、必ずお子様が行ってください。現地では自分の力で生活をしますので、自分の荷物を把握することは大切なことになります。
- ・ 荷物はリュックサックひとつにまとめて背負い、両手があくようにしてください。
（水筒やお弁当などは、持ち物にあるサブザックに入れて集合しても構いません）
- ・ 荷物は自分で持つことが基本です。事前に現地に送ることはしないでください。
- ・ 衣類の数は目安です。お子様の様子で枚数は調整してください。
- ・ 活動中、基本的に洗濯はいたしません。
- ・ 山中での活動もありますので、長ズボンや長そでシャツ、防寒具としてのウィンドブレーカー類を持参してください。
- ・ 水筒はなるべく軽いものにしてください。ペットボトルでも構いませんが、その場合はカバーをつけて記名してください。
- ・ 1日目のお弁当は、容器の捨てられる物にしてください。
- ・ 凶鑑・虫かご・つり道具などやりたい活動の道具は持ってきて構いませんが、管理は自己責任をお願いします。
- ・ 教育的観点から、以下のものは持ってこないようにお願いします。

〔 マンガ、ゲーム類（トランプ、UNOはよい）、おやつ、お小遣い
携帯電話、カメラ、腕時計、その他の電子機器 〕

【体調管理など】

持病の薬がある場合や、参加時に健康面で配慮が必要な場合（直前の体調不良など）は、活動のしおりと一緒にお配りする「健康調査カード（当日用）」にご記入のうえ、集合場所にて引率担当者に渡してください。また、薬の自己管理が出来ない場合は、服用方法などをメモに記載し、薬と一緒にお渡しください。

尚、この活動は集団生活をしながら活動を展開していくため、ノロウイルスやインフルエンザウイルス等を原因とする感染症の流行には細心の注意が必要になります。

そのため、健康面・衛生面については万全を期するところですが、お子様一人ひとりが健康で楽しく活動出来ますよう、以下の点について保護者の皆様のご理解とご協力をお願い申し上げます。

参加前に体調不良と思われる場合は至急ご連絡ください。

出発一週間ほど前から体調には十分ご注意ください、嘔吐・下痢・発熱等の症状がありましたらご連絡ください。尚、症状によっては他の参加者への配慮から、参加を見合わせていただく場合もあります。

活動中体調不良になった場合は、医師の診断を仰ぎ、伝染性の症状（学校保健法指定の伝染病の他、頭ジラミなど出席停止措置をとらないものも含める）と診断されるなど、その後の参加継続が困難な場合は、現地までお迎えをお願いする場合があります。

【活動地の医療機関】

南砺市内には、以下の病院以外にも各種医療機関がありますので、症状によって適宜受診できるようになっています。受診する場合は、事前事後に保護者の皆様にご連絡致しますが、夜間等緊急の場合は事後報告となる場合もありますのでご了承ください。

●利賀診療所 〒939-2507 富山県南砺市利賀村 25 TEL: 0763-68-2013

●南砺市民病院 〒932-0211 富山県南砺市井波 938 TEL: 0763-82-1475

※医療費については、解散時に現金にて引率担当者にお支払いいただきます。

【集合解散】

集合解散の日時と場所は以下のとおりです。なお、引率担当者は集合時間の30分前より待機していますので、当日の緊急なご用件は各方面の引率担当者までご連絡ください。

※引率担当者の携帯電話番号は「活動のしおり」送付時にお知らせします。

| 場 所 | 7月25日(木) 集合時刻 | 7月31日(水) 解散時刻 |
|------------------------------------|------------------|------------------|
| J R 東京駅八重洲中央口 地上改札外 | 7 : 5 0 | 1 8 : 0 0 |
| 大宮駅、長野駅 ※詳しい時間や号車は後日ご希望の皆様にご連絡します。 | | |
| J R 名古屋駅太閤通口 銀の時計前 | 8 : 1 5 | 1 8 : 0 0 |
| J R 金沢駅 在来線改札外 | 1 2 : 0 0 | 1 4 : 2 0 |
| J R 新高岡駅 南口ロータリー | 1 1 : 3 0 | 1 4 : 3 0 |
| スターフォレスト利賀 | 1 4 : 0 0 | 1 2 : 3 0 |

※金沢駅およびスターフォレスト利賀に集合する方は昼食をすませておいてください。

※新高岡駅に集合する方は、昼食を持参してください。東京方面参加者と一緒に食べます。

※途中乗下車および現地集合解散の詳細は「活動のしおり」でお知らせします。

※集合解散場所までは、公共交通機関をご利用ください。

※途中乗下車の方は、乗下車列車のドア前でのお待ち合わせとなります。入場券を購入し、ホームまでお越しください。引率者は列車に乗って参りますので途中駅のホームには待機していません。また、停車時間が限られているため、引率者と保護者の方との個別のやりとりはできません。

※途中乗下車は保護者の方の責任において行ってください。おいでになっていない方がいても、途中乗車の場合はお待ちすることはできません。また、途中下車の場合は解散地までお連れしますのでご了承ください。

※交通事情により、帰路は遅れが生じる場合があります。

その際は、<http://www.nanto-toga.com/camp/>にてお知らせします。

【移動経路（予定）】

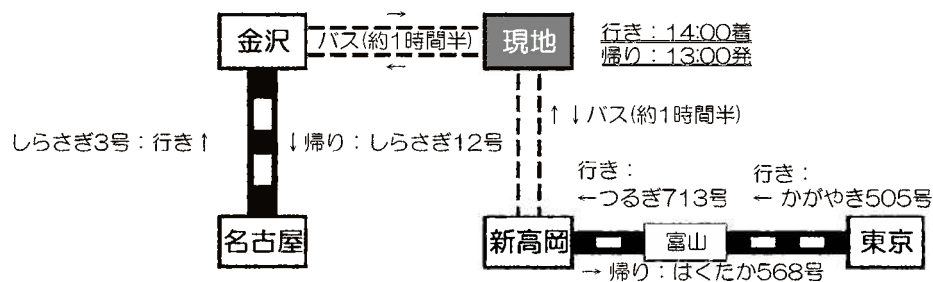

【活動中の連絡】

活動中の連絡・お問合せ等は、教育的配慮からご遠慮いただいております。但し、緊急時等やむを得ない事情がある場合には、下記へご連絡ください。

- スターフォレスト利賀 0763-68-8100
- 南砺市利賀地域山村留学定住推進協議会 0763-68-2527
- 指導者携帯電話（夜間又は上記不在の場合）

※携帯電話番号は「活動のしおり」送付時にお知らせします。

尚、活動期間中は下記アドレスにおいて活動状況をお知らせします。

<http://www.nanto-toga.com/camp/>

※全体概要をお知らせするものですので、お子様一人ひとりのご様子を網羅するものではありません
また、活動内容によっては（キャンプ泊等）掲載できない日もあります

※名前は伏せた上で、顔写真も含めてインターネット上に掲載しますのでご了承ください

【傷害保険】

活動中は、三井住友海上火災保険株式会社の傷害保険に加入しています。

万一の傷害・事故については、その範囲内で補償いたします。

| | 保 険 金 額 |
|-----------------------|---------------------------------------|
| 死 亡 ・ 後 遺 障 害 保 険 金 額 | 7 5 0 万円 |
| 入 院 保 険 金 日 額 | 5, 0 0 0 円 |
| 手 術 保 険 金 | 入院中に受けた手術の場合 1 0 倍 入院中以外の手術の場合 5 倍 |
| 通 院 保 険 金 日 額 | 2, 0 0 0 円 |

※事故の状況等により保障の対象外となる場合があります

【個人情報の利用】

ご提出いただいた個人情報については、活動指導上の必要性から、南砺市利賀地域山村留学定住推進協議会と南砺市教育委員会および公益財団法人育てる会において共有させていただきます。

尚、活動上必要な場合は、関係する協力団体（体験民宿組合等）に開示することもありますのでご了承ください。

【お問い合わせ先】

南砺市利賀地域山村留学定住推進協議会（南砺市商工会利賀村事務所内）

〒939-2507 富山県南砺市利賀村 171 TEL：0763-68-2527 FAX：0763-68-2626

toganavi@shokoren-toyama.or.jp

【企画指導】

公益財団法人育てる会 東京本部事業部

〒180-0006 東京都武蔵野市中町 1-6-7-5F TEL：0422-56-0151 FAX：0422-56-0351

mado@sodateru.or.jp

富山の秘境 利賀天空の郷「冬休み豪雪の村の自然と暮らし体験キャンプ」案

期 間 平成31年12月26日(木)～29日(日) 3泊4日
 対 象 小学校2年生～6年生
 定 員 25人(小学校2～3年は各5名以内、男女比は6対4以内とする)
 スタッフ 育てる会指導員2人、リーダー2人、南砺市リーダー3人、教育委員会・商工会

プログラム案1 ※網掛け部分が相違点

| 月日 | テーマ | 活 動 | 宿 泊 |
|--------------|---------------------|---|--------|
| 12/26 (木) | 豪雪の山村 利賀天空の郷集合 | 東京→大宮→新高岡→利賀村へ はじまりの会、竹の箸づくり 雪遊び、夜のつどい | 民宿「瑞峯」 |
| 12/27 (金) | 雪で遊ぼう 歩くスキーで森の探検 | 雪遊び、ソリすべり、雪かき体験 歩くスキーで冬の自然観察 ミニかまくらキャンドルのつどい | 民宿「瑞峯」 |
| 12/28 (土) | 雪国の農家の暮らしを 体験しよう | 朝食後4～5軒の農家に分かれる 冬の食文化と農家の暮らし体験 お土産づくり、夕方民宿へ戻る | 民宿「瑞峯」 |
| 12/29 (日) | 荷物まとめ 活動のまとめ | 荷物まとめ、掃除 雪遊び、終わりの会 利賀村→新高岡→大宮→東京へ | |

プログラム案2

| 月日 | テーマ | 活 動 | 宿 泊 |
|--------------|---------------------|--|--------|
| 12/26 (木) | 豪雪の山村 利賀天空の郷集合 | 東京→大宮→新高岡→利賀村へ はじまりの会、竹の箸づくり 雪遊び、夜のつどい | 民宿「瑞峯」 |
| 12/27 (金) | 雪で遊ぼう 歩くスキーで森の探検 | 雪遊び、ソリすべり、雪かき体験 歩くスキーで冬の自然観察 ミニかまくらキャンドルのつどい | 民宿「瑞峯」 |
| 12/28 (土) | 雪国の農家の暮らしを 体験しよう | 朝食後4～5軒の農家に分かれる 冬の食文化と農家の暮らし体験 お土産づくり等 | 農家 |
| 12/29 (日) | 荷物まとめ 活動のまとめ | 荷物まとめ、掃除、商工会へ移動 終わりの会 利賀村→新高岡→大宮→東京へ | |

南砺市長期山村留学実施に向けた取り組みについて

| 年度 | 月 | 基本方針 | 拠点施設 | 体験留学 | 人材養成及び調整 | 周知活動 |
|-------------------|---|---|---|--|--|---|
| 2015 ～ 2016 | | | | 予備調査・本調査 | | |
| 2017 ～ 2019 | 4 5 6 7 8 9 10 11 12 1 2 3 | | 拠点施設場所 の検討 | | 夏休みキャンプ (6泊7日) | |
| 2020 以降 | | | | | 夏休みキャンプ (2019年度より長期) | |
| 第1 段階 | | 検討会設置 基本理念 実施目標 実施事業 受入れ形態 運営形態 拠点施設設置 収支5ヶ年計画 | 施設設置計画 基本プラン 予算措置 国助成金等 予算概算要求 施設設計 施設設置開始 施設竣工 備品 消耗品 | | 山村留学交流会 | |
| 第2 段階 | | | | 夏休み体験留学 9月体験留学 10月体験留学 11月体験留学 冬休み体験留学 面接会、決定 | 人材養成 ・指導員 ・施設スタッフ ・活動講師 ・受入れ農家 ・ボランティア 調整 ・学校関係 ・PTA | 体験留学募集 山村留学募集 現地見学会 大都市説明会 近隣説明会 マスコミ等周知 |
| 第3 段階 | | 長期山村留学 留学生10人規模 (2022年スター ト) | 住宅準備、随時歓迎 ↓ 現地見学会 現地見学会 現地見学会 現地見学会 | 夏休み体験留学 9月体験留学 10月体験留学 11月体験留学 冬休み体験留学 面接会、決定 | | |