

## 郵便局と包括的連携 協定を締結

2月7日(金)

南砺市は、市内の11郵便局および砺波郵便局と、それぞれが持つ人的、物的資源や郵便局のネットワークを有効に活用し、市民の暮らしやすさの向上や地域の活性化へ取り組むことを目的として包括連携協定を締結しました。

連携事項は、地域の安心安全や女性の活躍推進、未来を担う子どもの育成などの5項目で、市が取り組むSDGsの推進について協力して取り組むことなど、南砺市らしさを生かした連携内容の具体化を進めます。



## 交流をつなぐ巨大紙風船

2月8日(土)、9日(日)

第21回南砺ふくみつ雪あかり祭りが、道の駅福光なんとと一福茶屋周辺で開催され、棟方志功画伯が愛した桑山をバックに、紙風船が大空を彩り、多くの来場者を魅了しました。

南砺市と交流が  
続く福島県南相馬市の中  
高生らが描いた感性あふ  
れる作品も揚げられ、交  
流で南砺市を訪れた南相



馬の中高生17名が、自分たちの作品が冬空に浮かぶ様子を見守りました。また、福光地域出身者が多く、2018年9月の北海道地震で大きな被害を受けた北海道厚真町の子どもたちが描いた作品も、今回初めて飛ばされました。



## 利賀を盛り上げる元氣市 開催！

2月8日(土)、9日(日)

雪不足で中止となった南砺利賀そば祭りの代替イベントとして、有志により企画された「利賀元氣市2020」。会場のそばの郷うまいもん館周辺では手打ちそばをはじめとした利賀の定番グルメや新商品のアシツキを使った万葉そば、もちきびで作ったどぶろくなどが販売され、来場者が舌鼓を打っていました。

元氣市では、利賀で長年活動が続ける慶応大学牛島ゼミの学生が考案し、昨年末に開催された「ご当地ゆるスポーツアワード2019」で最優秀賞を獲得したゆるスポーツ「アブウド取らず」の報告会も行われました。4年生の落合孝平さんは「ゆるスポーツを通じて利賀を知ってもらい、利賀へ足を運ぶ方が増えてほしいです」と仰っていました。



### 利賀の春をイメージしたゆるスポーツ 「アブウド取らず」のルール

内野と外野各3人がチームとなり、2チームで勝敗を競う。  
内野は山菜のウドに見立てたバンダナを付けたカゴを背負い、相手チームとバンダナを奪い合う。

全員が利賀の獅子舞の囃子に合わせて動き、「そーれ」と合いの手を入れるタイミングで、内野は両手を挙げて動きを止めなければならぬ。

外野は、相手チームの内野が止まっている間、背中のカゴを狙ってオロコ(アブ)に見立てたボールを投げ入れる。

内野はバンダナがなくなると外野へ移動する。最後まで内野にメンバーが残ったチームが勝利。





# 南砺市営住宅等の入居者募集!

## 募集期間を設けている住宅

### ◆公営住宅

団地名	募集戸数	棟	階	間取り	場 所	特 記
ひまわり 団 地	3戸	2・3号棟 家賃 18,000～27,400円 建設年度 H1	2・3階	2LDK	荒木 980番地 (福光)	2人以上
みなみ 団 地	1戸	4号棟 家賃 8,900～13,300円 建設年度 S56	3階	2DK	福光 1302番地	注1
再開発 ビル住宅	1戸	— 家賃 12,700～18,900円 建設年度 S54	3階	2LDK	福光 7337番地3	注1
クワンテ 住 宅	1戸	— 家賃 22,000～32,700円 建設年度 H17	2階	2LDK	松原新 1838番地4 (福野)	2人以上
梅ヶ島 団 地	1戸	— 家賃 18,100～27,000円 建設年度 S63	4階	3DK	梅ヶ島 168番地1 (福野)	2人以上
栄 町 宅	1戸	— 家賃 17,800～26,600円 建設年度 H15	3階	2DK	井波 962番地2	注1
山 見 宅	2戸	3号棟 家賃 18,300～27,300円 建設年度 H3	2階	3DK	山見 455番地1 (井波)	2人以上
荒田町 団 地	1戸	2号棟 家賃 14,400～21,500円 建設年度 S56	2階	3DK	城端 4148番地	注1
理 休 地	2戸	1・2号棟 家賃 20,700～30,800円 建設年度 H11	1階	2LDK	理休 277番地 (城端)	2人以上
泉 沢 地	2戸	1号棟 家賃 19,900～29,600円 建設年度 H3	1・3階	2LDK	泉沢 34番地 (城端)	注2

注1 60歳以上単身入居可能な住宅 注2 単身入居可能な住宅  
※災害等による特定入居のため募集住宅に変動がある場合があります。

### ★入居資格

- (1) 同居または同居しようとする親族があること
- (2) 入居世帯の所得(政令月収)が15万8千円以下であること

【申込・問い合わせ】 都市計画課 建築住宅係 ☎2022  
各行政センター

市ホームページに、募集に関する詳しい情報を掲載しています

### ◆特定公共賃貸住宅

栄町住宅

団地名	募集戸数	棟	階	間取り	場 所	特 記
理 休 地	2戸	1・2号棟 家賃(入居者負担額)33,000～49,000円 建設年度 H11	2・3階	2LDK・3DK	理休34番地 (城端)	2人以上

★募 集 期 間 3月2日(月)～10日(火)

★抽選・説明会 3月16日(月) 午前9時～ 福光庁舎

※必ず出席してください。

## 随時募集している住宅

### ◆特定公共賃貸住宅等

団地名	募集戸数	棟	階	間取り	場 所
柴田屋 団 地	4戸	— 家賃(入居者負担額)30,000～45,000円 建設年度 H6	1・2・3階	2DK	柴田屋 396番地5 (福野)
松 原 地	1戸	— 家賃(入居者負担額)29,000～42,000円 建設年度 H8	4階	1LD	松原新 433番地2 (福野)
西 町 宅	3戸	1・2・4棟 家賃(入居者負担額)30,000～48,000円 建設年度 H6	1・2・3階	2DK・2LDK	福光 740番地3
パーク 若宮団地	1戸	A棟 家賃(入居者負担額)15,000～30,000円 建設年度 H14	平屋	1LDK	利賀村上畠 8番地1
椿ヶ丘 団 地	1戸	1 家賃 40,000円 建設年度 H5	2階建	3LDK	池尻210番地 (井口)
中 畑 宅	1戸	— 家賃 20,000円(賃貸住宅) 建設年度 H15	1階	1K	中畑 174番地2 (平)

※随時募集のため、募集住宅に変動があります。

### ★入居資格

- (1) 入居世帯の政令月収が15万8千円～48万7千円であること  
(将来収入増が見込める若年層は、15万8千円以下でも可)
- (2) 単身入居可能(1K、1LDK、2DKのみ)

◆共 通 ★保証人 市営住宅に入居していない方2名  
(公営住宅の場合、うち1名は市内在住または2親等以内の親族)

★敷 金 家賃の3カ月分

- ・ 駐車場のある住宅については、1戸につき1台まで
- ・ 募集期間内に見学可能(要事前連絡、就業日に限る)

## 消防・防災のおしらせ

### 火災予防運動について

3月20日(金)から26日(木)まで、「春の火災予防運動」を実施します。

全国統一防火標語

『ひとつずつ』

いいね!で確認 火の用心

### 南砺市消防団

### 福野方面団・井波方面団合同 春季訓練の実施について

砺波地域消防組合木造密集地火災防御計画に基づき行います。

日 時 3月22日(日)午前8時～

場 所 いなみ木彫りの里創造館および  
木崎野団地周辺

訓練時は付近を通行規制し、サイレンを吹鳴しますので、訓練にご理解をいただくと共に、火災とお間違えのないようご案内いたします。

### ガソリンの購入について

「危険物の規制に関する規則の一部改正」

ガソリンスタンドで、ガソリンや混合油を容器(消防法適合品)に注入してもらう場合には、以下の確認が義務付けられました。

- 1 購入者の身分証明書等による本人確認
  - 2 購入したガソリンや混合油の使用目的の確認
- 購入の際にはご注意ください。

### 問い合わせ

砺波地域消防組合 南砺消防署 ☎501119  
南砺消防署東分署 ☎801119  
南砺消防署五箇山出張所 ☎678119





## 子育て支援センター に行こう!

3月の行事予定

—入園前のお子さんと保護者が対象です  
妊婦さんもお気軽にどうぞ!—

### さくらんぼ 毎週月～金 9:00～12:00、13:00～15:00 ☎62-7305 (城端さくら保育園併設)

- ・ひなまつり会 3日(火) 10:30～
- ・子育て講座(保健師) 17日(火) 10:30～
- ・身体測定&誕生会(母子推進員人形劇) 24日(火) 10:00～

### きらきら 毎週月～金 9:00～12:00、13:00～15:00 ☎82-7812 (井波にじいる保育園併設)

- ・ひなまつり会&誕生会 3日(火) 10:30～
- ・身体測定&母子推進員人形劇 11日(水) 10:00～
- ・親子エクササイズ 16日(月) 10:30～
- ・お楽しみ会&リトミック 19日(木) 10:30～
- ・ピッコロおはなしタイム 25日(水) 10:30～

### なかよし広場 毎週月～金 9:00～12:00、13:00～15:00 ☎82-1356 (山野保育園内)

- ・ひなまつり会 3日(火) 10:30～
- ・絵本のおはなし会 9日(月) 10:30～
- ・親子ヨガ 17日(火) 10:30～
- ・身体測定&子育て講座(相談員) 24日(火) 10:30～

### たんぽぽ 毎週月～日 9:00～12:00、13:00～15:00 ☎22-8230 (福野ひまわり保育園併設)

- ・ひなまつり会 3日(火) 10:30～
- ・身体測定&子育て講座(保健師) 10日(火) 10:00～
- ・福野ひまわり保育園で遊ぼう 13日(金) 10:00～

### あっぱる 毎週月～金 9:00～12:00、13:00～15:00 ☎22-8722 (福野おひさま保育園併設)

- ・ひなまつり会&誕生会 3日(火) 10:30～
- ・親子でレッツダンス! 10日(火) 10:30～
- ・プリプリキッズと遊ぼう 13日(金) 10:30～
- ・身体測定&あっぱる教室(交通安全) 18日(水) 10:00～

### にこにこ 毎週月～日 9:00～12:00、13:00～15:00 ☎52-6703 (福光どんぐり保育園併設)

- ・ひなまつり会&誕生会 3日(火) 10:30～
- ・身体測定・にこにこ教室 6日(金) 10:00～
- ・イクメン応援事業「もうすぐパパ講座」※要予約 8日(日) 9:30～
- ・イクメン応援事業「パパ講座」※要予約 8日(日) 10:30～
- ・うたって素敵&誕生会 19日(木) 10:30～

### コスモス 毎週月～金 9:00～12:00、13:00～15:00 ☎52-7672 (福光南部あおぞら保育園併設)

- ・ひなまつり会&バルーンアート※要予約 3日(火) 10:30～
- ・あおぞらで遊ぼう 10日(火) 10:00～
- ・誕生会&大きくなったね 13日(金) 10:30～
- ・身体測定&栄養相談(栄養士) 16日(月) 10:30～

### ほほえみ 毎週月～金 9:00～12:00、13:00～15:00 ☎52-7322 (福光東部かがやき保育園併設)

- ・すてきな音楽コンサート 4日(水) 10:30～
- ・おはなし大好き 11日(水) 10:30～

### ぴよぴよ広場 毎週月～土 9:00～16:00 ☎52-4647 (喜志麻保育園併設)

- ・ベビーマッサージ※要予約 3日(火) 14:00～
- ・たまごっこの日(出産トーク)※妊婦さん限定 4日(水) 10:00～
- ・ぴよぴよカフェ&バースデー 9日(月) 10:00～
- ・お楽しみ会※要予約 12日(木) 10:00～



## 南砺の児童館へようこそ

3月の行事予定

—遊びを通して  
児童の健全育成を図ります—

### 城端児童館 さくらっこ ☎62-2897

- ・グライダー作り 12日(木)、13日(金) 15:30～17:00
- ・スクラッチであそぼ! 21日(土) 10:30～11:30
- ※募集中(使わなくなったプラレールを集めています。)
- ▷開館 毎週月～金 13:00～18:00 土曜日 9:00～18:00

### 井波児童館 きぼりっこ ☎82-5770

- ・プラバン作り 14日(土) 14:00～
- ・お楽しみ会 28日(土) 14:00～
- ▷開館 毎週月～金 13:00～18:00 土曜日 9:00～18:00

### 福野児童センター アルカス ☎22-3898

- ・春こいフェスタ  
(かみしばい・手話でうたおう・リバティウインズふくの生演奏)  
☆お楽しみに!どなたでもどうぞ☆ 7日(土) 10:00～
- ・つくってあそぼう 19日(木) 16:00～
- ▷開館 毎週月～金 13:00～18:00 土曜日 9:00～18:00

### 福光児童館 きっずらんど ☎52-8200

- 【小学生対象】
- ・ゲーム大会 7日(土) 13:00～
- ・ハッピー・スイーツ④ 14日(土) 9:30～
- ・DVD鑑賞会 28日(土) 13:30～
- ▷開館 毎週月～土 9:00～18:00

### 南砺市ファミリーサポートセンター

少しの間子どもを預かってほしいとき、保育サポーターが1時間600円でお預かりします。ご利用の方は事前にお問い合わせください。

※子育て応援券が利用できます。

(問い合わせ) こども課子育て支援係 ☎2010  
きっずらんど ☎8200

### 一時預かり事業について

満1歳以上の健康なお子さんを保育園でお預かりします。(喜志麻保育園は生後8週から)ご利用の方は各園へ事前にお申し込みください。

※子育て応援券が利用できます。

(問い合わせ) こども課 保育園係 ☎2010

### 私立認定こども園も預かり保育をしています!

短期入園も可能です。また、幼稚園に入園されていない方も受け入れられます。

※子育て応援券が利用できます。

(問い合わせ)

認定こども園福光青葉幼稚園 ☎2008  
認定こども園福野青葉幼稚園 ☎2530

## イベント・講座など

### じょうはな座のお知らせ

○じょうはな名画座「うた魂」  
高校の合唱部をテーマに描く、夏帆主演の感動青春ストーリーです。



©2008 「うた魂」製作委員会

時 3月2日(月)

午後2時〜午後7時(2回上映)

チ 全席自由 ワンコイン500円

▼作品詳細

2008年公開/120分/日活

監督：田中誠

出演：夏帆、ゴリ

薬師丸ひろ子 ほか

○城端・庵原のふると

江戸芸能の風景

〜加賀絹あまた取りそろえ〜

3年目を迎

える『江戸芸能

の風景』の集大

成公演！数々の

江戸の伝統芸

能を通して、城

端と江戸との

切っても切れ

ない関係」を体



感じていただけるはず。

時 3月14日(土)

午後2時開演(30分前開場)

チ 全席指定 前売3,500円

当日4,000円

○林家たい平独演会

お茶の間で人気の「林家たい平」が  
じょうはな座にやってくる！楽しさ満  
点のたい平ワールドを是非ご堪能く  
ださい。



時 3月15日(日)

午後2時開演(30分前開場)

チ 全席指定 前売3,500円

当日3,800円

場 城端伝統芸能会館

「じょうはな座」

☎5050(火曜日休館)

### 井波総合文化センターのお知らせ

Onabun Hot Live vol.4.5

時 3月7日(土) 午後6時開演

▼出演 サトウハチロー、灯台モーターク

ライシス、栗田佳奈子(サポー

トミュージシャン)

チ 前売1,000円 当日1,500円

場 ロビー(Wood Cube)

○メモリアシアター倶楽部「ペット2」

時 3月21日(土) 午前10時開演

場 メモリアホール

入場無料 全席自由

井波総合文化センター

☎5885



©2019 Universal Studios. All Rights Reserved.

### 石崎光瑤画伯講座開催

福光出身の大作、昭和を代表する  
日本画家・石崎光瑤画伯の勉強会を  
開催します。花鳥画の画業、登山家と  
しての足跡、石崎家の歴史も学びま  
す。1回だけの受講も可能です。奮っ  
てご参加ください。

時 3月5日、12日、19日、26日、4月

2日 いずれも木曜日

午後7時〜8時30分

場 福光福祉会館2階 会議室

定 30名

¥ 無料

申 福光美術館、愛染苑、福光交流セ

ンター、福光福祉会館

▼主催 福光美術館 愛染苑友の会

問 愛染苑 ☎5815

### やさしい日本語体験&ポットラックパーティー

地域の外国人と「やさしい日本語」  
で話してみませんか？また、一人一  
品食べ物を持ち寄るポットラックパー

ティーもあわせて楽しみましょう！

時 3月8日(日)

午前10時〜午後0時30分

前半/やさしい日本語体験

後半/ポットラックパーティー

場 福光福祉会館

¥ 100円

定 15名(要予約)

▼持ち物 料理や食べ物一品

※内容・日程の詳細は

HPやfacebookをご覧ください。

申 南砺市友好交流協会

☎4548

✉info@nanto-yk.org

雪割草展 入場無料・即売会あり

時 3月21日(土)・22日(日)

午前9時〜午後5時

▼主催 山野草同好会

場 南砺市園芸植物園

☎8711

### 県民カレッジ砺波地区センター令和2年度前期・通年講座受講者募集

となみ野高校の生徒と社会人が共  
に学ぶ「共学講座」や社会人向けの「地  
域課題学び活かし講座」、「ふると探  
究講座」の受講者を募集します。

申 県民カレッジ砺波地区センターお

よび市内生涯学習施設などに配

置する申込書に必要事項を記入

し、砺波地区センターまで郵送ま

たはお持ちください。

申込期間 2月28日(金)〜

3月21日(土)必着



**問** 県民カレッジ砺波地区センター  
(となみ野高校内)  
☎0766-611-2020

## 第14回南砺市日本画連盟展

入場無料

**時** 3月6日(金)～8日(日)  
午前9時～午後5時  
(最終日は午後4時)

**場** 福野文化創造センター  
アトスベース

**問** 南砺市日本画連盟事務局  
☎☎3409(山田)

## 募 集

### 各種委員を公募します

**○南砺市子ども子育て会議**

**活動内容** 子ども子育て支援事業な  
どを点検・評価し、協議するもの

**募集人数** 4名

**任期** 令和2年4月1日から令和4  
年3月31日まで

**○南砺市立保育園審議会**

**活動内容** 保育園および保育サービ  
スのあり方などについて審議するもの

**募集人数** 5名

**任期** 令和2年4月1日から令和4  
年3月31日まで

**○南砺市立福光美術館運営委員会**

**活動内容** 美術館の運営や魅力ある展  
覧会の開催について、協議するもの

**募集人数** 2名

**任期** 委嘱日から令和4年3月31日

まで

**○南砺市歯科保健推進協議会**

**活動内容** 歯科保健に関する総合的か  
つ体系的な推進方策について審議  
するもの

**募集人数** 4名

**任期** 委嘱日から令和4年3月31日  
まで

**○南砺市男女共同参画推進審議会**

**活動内容** 南砺市男女共同参画推進  
プランの実施状況、男女共同参画の  
推進について審議するもの

**募集人数** 4名

**任期** 委嘱日から2年間

**◆応募資格** 市内在住・在勤・在学もし  
くは市内の団体で活動する18歳  
以上で活動内容に興味があり平  
日に参加が可能な方(詳細は市  
HPを参照ください。)

**◆応募期限** 3月6日(金)

**申請** 南砺で暮らしません課  
協働のまちづくり係

☎☎2037

### 登録統計調査員を募集しています

市では、各種統計調査に従事してい  
ただける「登録統計調査員」を募集し  
ています。

統計調査員の仕事を希望する方に  
あらかじめ登録していただき、統計調  
査実施の際に統計調査員として活動  
していただきます。

▼活動内容

①調査員事務説明会への出席

- ②調査区の範囲と調査対象の確認
- ③調査票の配布と記入依頼
- ④調査票の回収及び審査・整理
- ⑤調査票の点検・整理・提出

▼登録要件

- ・市内在住で二十歳以上の健康な方
- ・調査事務を適切に責任をもって  
行える方
- ・調査により知り得たこと等の秘  
密を守る方
- ・税務、警察、選挙運動等に直接関  
係のない方

◆統計調査員の身分

- ・調査員任命期間は非常勤公務員

◆報酬と補償

- ・調査活動に応じて報酬が支払わ  
れます。
- ・公務災害が適用されます。

★令和2年10月に実施する国勢調査  
の調査員を希望される方は、3月  
19日(木)までに情報統計係へご連  
絡ください。

**問** 情報政策課 情報統計係

☎☎2002

### なんと未来ミーティング 〈子育てコース〉参加者大募集

「こんな南砺になるといいな!」を、  
グループワークを通じて市長に向け  
て発信してみませんか?お気軽にご  
参加ください。

**時** 3月15日(日)

午後1時30分～3時30分

**場** いのくち椿館

**対**

市内に在住または勤務する方で、中  
学生までのお子さんを持つ保護者の

方や、地域で子育てに関心のある方  
20名程度

▼ワークテーマの例 公園の有効活用、  
子どもの居場所づくり、地域での見  
守り、食育など

**申** 参加、傍聴を希望される方は左記  
まで問い合わせください。

※臨時保育室の利用を希望される方  
は、市ホームページから臨時保育室  
利用申込書をダウンロードの上、必  
要事項を記入して開催日の2週間前  
までに左記まで提出してください。

**問** 情報政策課 広報係

☎☎2002

### 「よいとこ井波」入居テナント 募集のお知らせ

井波地域にある「よいとこ井波」に  
入居される飲食店を募集します。

**募集数** 1室 86㎡

**使用料** 79,200円/月

(光熱水費は別途)

**募集期限** 3月20日(金・祝)まで

応募多数の場合は面談にて決定します。

※募集期限までに応募が無い場合は、  
随時募集になります。

**申請** 株式会社まちづくり井波

☎☎5666

### 県民による森づくり 提案事業を募集します

富山県では、県民自らが企画・実践  
する森づくり事業について、実施に必  
要な経費の補助をしています。

▼支援内容

・講師や外部指導者等への報償費

・チェーンソーや刈払い機などの燃料費  
・会場使用料、機械借上料など

▼補助金額 補助対象経費のうち、20万円までは全額、20万円を超える部分についてはその4分の3を補助(上限50万円)

▼応募方法 必要書類を、富山県森林政策課へ提出してください。

※募集案内および提出書類様式は富山県森林政策課ホームページからダウンロードできます。

▼募集期限 3月19日(木)  
富山県森林政策課  
森づくり推進班

☎076-444-3385

## 第3回南砺100キロマラニックボランティアスタッフ大募集!

全国から南砺市を訪れるランナーの皆さんを、あなたも一緒に「おもてなし」しませんか? 私たちと一緒に大会を盛り上げましょう!  
昨年は、約500名のボランティアの皆さんにご協力いただきました。  
今年も多くの皆さんのご協力をよろしく願います。



▼募集人数 合計 600名

▼活動期間 6月6日(土)、7日(日)  
期間内で従事可能な時間帯を選択できます

▼申込締切 4月30日(木)  
ボランティア募集HPからお申し込みください。  
[https://peraiichi.com/landing\\_pages/view/nanto-volunteer](https://peraiichi.com/landing_pages/view/nanto-volunteer)



問 南砺100キロマラニック実行委員会事務局  
☎080-5858-6801  
Mail: pressbutter@sand602@au.com

## 令和2年度4月採用南砺市社会福祉協議会職員募集

◆募集職種 支所長1名  
◆募集期限 令和2年3月3日(火)  
※詳しくは市社会福祉協議会ホームページをご確認ください。

問 市社会福祉協議会総務課  
☎☎2940

## お知らせ

### 「南砺市看護学生修学資金貸与制度」をご利用ください

▼対象者(次の要件をすべて満たす方)

- ①看護師を養成する学校に在学する方および新たに入学される方
  - ②南砺市・砺波市・小矢部市に居住する方、または1年以上居住していた方
  - ③成績優秀かつ心身健全であること
  - ④他の修学資金またはこれに類するものの給付・貸与を受けていないこと
- ※ただし、独立行政法人日本学生支援機構の奨学金は除きます

▼貸与額 月額5万円(毎月貸与)

※養成学校卒業後に、一定の要件を満たした場合、修学資金の返済を免除される制度があります。詳しくは医療課までお問い合わせください。

▼申込用紙 医療課、各行政センターで配布。市ホームページからもダウンロードできます。

▼申込期限 4月30日(木)  
問 医療課 ☎☎1003

## 「南砺市奨学資金貸与制度」のご案内

募集期間は4月10日(金)までです。詳しくは広報なんと2月号、または市ホームページをご覧ください。

問 教育総務課総務係 ☎☎2012

## 在宅要介護高齢者福祉金・家族介護慰労金の支給について

【在宅要介護高齢者福祉金】

○対象者

介護保険で要介護4または5に認定された在宅の65歳以上の方(本人および世帯員の所得要件があります)

※特別障害者手当または福祉手当を受給されている方は対象となりません。

※特別養護老人ホーム・養護老人ホームに入所されている方、または病院・老人保健施設等に継続して3ヶ月以上入院・入所されている方は、支給額が減額になります。

○支給金額 月額5,000円

## 【家族介護慰労金】

○対象者(次の要件を全て満たした方のご家族に支給します)

・介護保険で1年以上要介護4または5の状態認定されている在宅の65歳以上の方

・1年以上介護保険サービスを利用せず、家族の介護で生活されている方

・過去1年以内に継続して30日以上入院していない方

・世帯全員が市民税非課税の方

○申請手続き(両サービス共通)  
申請書を地域包括ケア課または最寄りの行政センターに提出してください。

(申請の際、認め印、振込先口座の番号が確認できるもの(通帳など)を持参ください)

問 地域包括ケア課 ☎☎2034

## 軽自動車等に係る変更手続きについて

譲渡、売却、盗難、事故などで、現在車両を所有されていなくても、廃車・名義変更の手続きをされずに4月1日の賦課期日を過ぎてしまうと課税されてしまいます。他の市町村へ住所変更された場合や車の所有者が死亡された場合も手続きが必要です。名義等に変更があった場合は15日以内、廃車した場合は30日以内にその旨を申告することになりますので、各窓口にて手続きをお願いします。

問 税務課 市民税係 ☎☎2005

## 自動車の車検・登録はお早めに

毎年、3月は自動車の検査・登録申請が多く、窓口が大変混み合います。

# なんとみらいちゃん その184 by 森みちこ

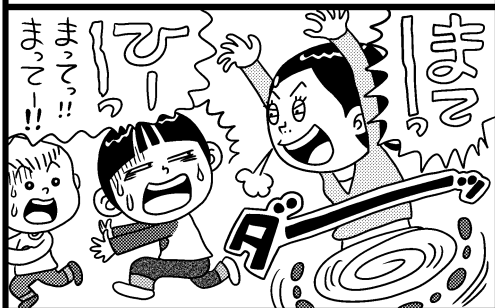

## 【車種毎の窓口】

原動機付自転車 (125cc以下) 農耕用小型特殊自動車 その他小型特殊自動車	各行政センター (市外の方で住所変更のみは、 現住所の市町村役場も可)
軽二輪 (125ccを超え250cc以下) 二輪の小型自動車 (250ccを超えるもの) (側車付二輪含む)	現住所所轄の運輸支局 (県内は北陸信越運輸局富山運輸支局) 住所: 富山市新庄町82 TEL: 050-5540-2044
軽三輪、軽四輪	現住所所轄の軽自動車検査協会 (県内は軽自動車検査協会富山事務所) 住所: 富山市藤木520-1 TEL: 050-3816-1852

「車検」は、1カ月前から受検できま  
すので、なるべく早めに受検されるよ  
うお願いします。

## ▽問い合わせ

- ・普通自動車等(軽自動車以外)について  
北陸信越運輸局富山運輸支局  
☎050-5540-2044(担当者の応  
答は「コード番号」037)を「プッシュ」  
軽自動車について  
軽自動車検査協会 富山事務所  
☎050-3816-1852

## 有料道路の障がい者 割引制度について

### ▼適用範囲

- ・身体障がい者が運転する場合(等  
級制限なし)
- ・身体障害者手帳または療育手帳  
の第1種障がい者を乗せて、介護  
者が運転する場合

### ▼対象となる車

- 適用範囲の方または生計を同じ  
にする方が所有する乗用自動車(営  
業用の自動車、軽トラックは除く)
- 身体障害者手帳または療育手帳、  
自動車車検証 運転免許証をお持ち

## 問 福祉課 障害福祉係 ☎2009

## 裁判所の新しい手続 「第三者からの情報取得手続」 がはじまります!

「裁判や調停で決まったのにお金を  
払ってくれない」「強制執行したいけ  
ど、相手の預貯金や勤務先がわからな  
い」「そんな場合、債務名義(判決や和  
解調書等)があれば、情報取得手続を  
利用すると、預貯金口座や勤務先な

ど債務者の財産情報を取得できるよ  
うになります。

債務者の財産に関する情報があれば、  
強制執行手続を利用しやすくなります。  
ご不明な点については最寄りの地  
方裁判所にお問い合わせください。

## 問 富山地方裁判所

☎076-421-6189  
富山地方裁判所高岡支部  
☎0766-22-5212

## 福光福祉の家「光龍館」 3月の行事予定

- 4日(水) 午後1時〜  
おたのしみ会「かおる会」
  - 10日(火) 午後1時〜  
歌と踊りのバラエティショー  
「ザ・あんぱんたん」
  - 12日(木) 午後1時〜  
やさしい絵手紙
  - 18日(水) 午後1時半〜  
笑いヨガ
  - 25日(水) 午前10時〜  
「はぎれで鯉のぼりを作ろう!」
  - 25日(水) 午後1時〜  
おりがみ教室
  - 26日(木) 午前10時〜午後4時  
風呂の日
- 問 福光福祉の家「光龍館」  
☎6868

## ご寄附感謝します

●埋蔵文化財センターへ  
往蔵久雄さん(福野)  
考古資料28点



## 更生保護制度が70周年を迎えました



### 犯罪のない明るい社会の実現を目指して

更生保護は、罪をつぐない、再出発しようとする人たちの立ち直りを助け、再び犯罪や非行を犯すことを防ごうとする活動です。社会の一員として立ち直るためには、本人の強い意志とともに、地域社会の理解と協力が必要です。

### 地域での活動

南砺市では南砺保護司会、更生保護女性会の皆さんの献身的な活動により、毎年開催されている「社会を明るくする運動南砺市民大会パレード」をはじめ、井波総合文化センター内の「更生保護サポートセンター」の運営のほか、様々な活動が行われています。

これからも犯罪や非行のない明るい社会づくりに、皆様のご協力をお願いします。

### 「社会を明るくする運動」

#### 優秀賞（全国保護司連盟理事長賞）を受賞

#### 作文コンテスト

福野中学校3年生の齋藤真弓さんの作品「木の机」が、第69回「社会を明るくする運動」作文コンテスト中学生の部で、優秀賞（全国保護司連盟理事長賞）を受賞。1月9日（木）、福野庁舎で伝達式が行われました。

中学生の部には全国から19万点を超える応募があり、最優秀賞と優秀賞合わせた入賞作品16点が選ばれました。

齋藤さんの作文には、保護司のおばあちゃんと、家にある「木の机」を通して感じた、罪を犯した人に対する思いが書かれています。田中市長は「家庭を通じて更生保護の大切さが受け継がれ、何より、非常に温かい家庭が想像

でき、我が家もこうありたいと感じました」と言葉を送っていました。

受賞作品はこちら  
(Wordファイル)



### 問い合わせ

市民生活課 生活安全衛生係  
☎2320335



なんとe-cardを  
ご利用の会員の皆様へ

2月をもってポイントサービスを終了致します。  
2月29日までポイントが付与されます。  
3月31日まで残高ポイントでお買物できます。

4月1日以降は無効となります。

お問合せ 協福光商業会 電話：0763-52-4700



## 不動産無料相談所開設

不動産に関するいろいろなお悩みや問題などの相談所を開設します。  
相談は無料ですので、お気軽にご来場・ご相談ください。

日時 2020年 3月13日(金) 13:00~16:00

場所 となみ散居村ミュージアム（砺波市太郎丸80）



公益社団法人 富山県宅地建物取引業協会砺波支部  
問い合わせ先 / 支部代表番号 TEL 0763-33-2612（鷹栖建内）

## デイサービス利用者様募集のご案内



「体が温まり、  
しっとりとしたお肌になる」と  
人気のお風呂があります。  
認知症予防の学習療法や  
楽しいレクリエーションを  
一緒にしませんか😊

はびねす

デイサービス和みの里

☎22-8800 担当：前田

北陸福祉会

検索

1日無料体験できます!!

※お気軽にお問い合わせください。



最期の時を 心ゆくまで

1日1組 貸切型式場

オークス セレモニーホール 福光

2020年春オープン

南砺市荒木1458-1（南砺警察署すぐそば）

お問い合わせは オークス株式会社 砺波支社

☎0763-33-1815 〒939-1365 砺波市三島町11-6





# 広報やホームページに

## 広告を掲載しませんか！

随時  
募集中心！

市の広報媒体に広告を掲載していただける事業者を募集しています。

広報なんと 発行部数：18,400部/月(2020年5月号)

### ▽掲載位置

「なんとインフォメーション」

最終ページ下段4枠

「市民の窓」ページ下段2枠 計6枠

### ▽サイズ

縦53mm×横89mm

### ▽掲載料

月額20,000円/1枠



## 市ホームページ 令和元年平均アクセス数：95,657件/月

### ▽掲載位置

各ページ指定位置 各8枠

### ▽サイズ

縦50ピクセル×横155ピクセル

### ▽形式・容量

JPEGまたはGIF・8KB以下

### ▽掲載料

月額12,000円/1枠



・広告原稿は事業者側でご用意ください。

・掲載希望月の前々月15日までにお申し込みください。

・3カ月以上の連続掲載の場合、掲載料の割引があります。

(3カ月5%、4～6カ月10%、7～9カ月15%、10～12カ月20%割引)

詳しくは市ホームページをご覧ください(ホームページ右上の検索窓に「広告募集」と入力)、左記までお問い合わせください。

### 申込・問い合わせ

情報政策課 広報係 ☎2002

## 知って得する健康と医療のお話

### 「大腸がん検診の重要性と注意点について」

南砺市民病院 外科副部長 山崎 祐樹



大腸がんと新たに診断される人は、1年前に約13万人と言われており、年々増加傾向にあります。男性では胃がん、肺がんに次いで3番目、女性では乳がんに次いで2番目に多いがんです。

進行した大腸がんでは、血便、便が細くなる、腹痛といった症状が出現することがありますが、早期の段階では自覚症状がほとんどありません。そのため早期発見には検診が重要です。

大腸がんの検診として推奨されている検査方法は「便潜血検査」です。がんやポリープなどの大腸疾患があると大腸内出血することがあり、その血液を検出する検査で

す。2日分の便を採取し、便に混じった血液を検出します。ここで異常があった場合、より詳細に調べるための精密検査を行います。

「便潜血検査」は精密検査ではなく、スクリーニングとしての簡易的な検査です。陰性であるからと言って大腸がんが否定できるわけではありませんので、検査結果が陰性であっても、症状や気になることがある方は大腸内視鏡などの精密検査を受けるようにしましょう。

便潜血が陽性の結果にも関わらず精密検査を受けておられない方や、前述のような症状がある方がいらつしましたら、一度医療機関での相談をお勧めします。

## 南砺中央病院と地域をつなぐ会 10周年記念特別講演

### 講師

金沢先進医学センター 理事長・院長  
金沢大学整形外科 名誉教授  
公立南砺中央病院 名誉顧問  
元金沢大学附属病院 病院長

富田 勝郎氏

### 演題

医師の目から見た、ズバリ！  
「めざそう、足腰丈夫でニコニコ100歳！」の秘訣

### 日時

2月29日(土) 午後2時

### 場所

公立南砺中央病院3階 会議室

### 問い合わせ

公立南砺中央病院 ☎00001

## 健康教室

### ▼テーマ

世界腎臓デー

### ▼日時

3月12日(木)  
午前10時～正午

### ▼会場

南砺市民病院  
1階ロビー

### ▼内容

慢性腎臓病に関する  
パネル展示、クイズ、  
管理栄養士による  
栄養相談

※予約不要

### 問い合わせ

南砺市民病院 健康管理科  
☎1475(代表)



# 国民年金



## 学生納付特例の令和2年度継続申請書類が送付されます

令和元年度において「学生納付特例申請」が承認され、国民年金保険料の納付を猶予されている方で、令和2年度も引き続き同一の学校に在学予定の方へ、4月上旬に日本年金機構から基礎年金番号等の印字されたハガキ形式の「学生納付特例申請書」が送付されます。(令和2年2月以降に令和元年度分の学生納付特例が承認となった方へは、4月下旬までに送付されます)

令和2年度も引き続き「学生納付特例申請」を希望される方は、送付されたハガキ形式の申請書の提出をお願いします。その際、在学証明書等の添付は不要です。

なお、学生納付特例制度を利用せず、保険料の納付を希望される場合は、納付書を送付いたしますので、お手数ですが砺波年金事務所までご連絡ください。

- 初めて学生納付特例の申請をされる方は、在学証明書(原本)または学生証の写しが必要です
- 令和2年度の「国民年金保険料免除・納付猶予申請書」の受付は令和2年7月からになります。令和2年6月までは、令和元年度以前分のみのお受付になります

## 国民年金第1号被保険者の産前産後期間の保険料免除制度について

平成31年4月1日より、国民年金第1号被保険者が出産される(された)場合、出産予定日または出産日の前月から4ヶ月間の国民年金保険料の納付が免除できる制度が開始されました。

※多胎の場合は出産予定日または出産日の3か月前から6か月間の国民年金保険料の納付が免除されます。

※制度施行日前の出産で産前産後免除の対象となるのは出産日が平成31年2月・3月の場合のみです。平成31年2月出産の場合は同年4月、平成31年3月出産の場合は同年4・5月が免除期間となります。受付開始は出産予定日の6か月前から届出可能です。

出産前の申請に必要な添付書類は母子健康手帳、医療機関が発行した出産予定日(出産した日)等の証明書、戸籍謄本(抄本)などのいずれか一つになります。出産後に申請される場合、市で出産日が確認できれば添付書類は原則不要です。

制度の内容や手続きに関する詳細については、各行政センター窓口または砺波年金事務所までお問い合わせください。

## 3月の年金相談

(相談時間は  
午前10時～午後3時)

開設日	開設場所
10日(火)	城端行政センター
26日(木)	福光行政センター

※砺波年金事務所へ電話予約をお願いします。

### 【問い合わせ】

日本年金機構 砺波年金事務所  
☎33-1725(音声案内②次の音声案内②)  
ねんきんダイヤル ☎0570-05-1165  
(IP電話・PHSは☎03-6700-1165)  
市民生活課 国保・年金係 ☎2011  
各行政センター

### 消費者の知恵

### マルチ商法にご用心!

若者に多い消費者トラブルにマルチ取引があります。「簡単に儲かる」「友人を誘って会員を増やせば利益が出る」と連鎖販売組織に勧誘して加入させ、化粧品や健康食品など大量の商品を契約させるといふものです。未成年が行った契約は原則として取り消すことができますが、成人には保護が適用されないため、成人した途端に勧誘を受ける場合もあります。お金がないと断ろうとしても、消費者金融やクレジットカードで借りる方法を勧められ、結局契約させられてしまうケースもあります。人を紹介するとお金が入る仕組みですが、友人を紹介することもできず、最後に借金の返済だけが残ります。人間関係を壊すおそれもあります。「簡単に儲かる」などという甘い言葉を鵜呑みにせず、その気がなければきっぱりと断る勇気を持ちましょう。

### 【問い合わせ】

南砺市消費生活センター(福光庁舎1階 市民生活課内)  
☎2035

## 3月の 医療案内

### 休日当番歯科医

診療時間：午前9時～午後5時

3/1	山本歯科医院	南砺市	22-4455
3/8	仲村歯科医院	南砺市	22-2659
3/15	中尾歯科医院	南砺市	22-2489
3/20	細川歯科医院	南砺市	62-0250
3/22	北川歯科医院	南砺市	22-7336
3/29	グリーン歯科	南砺市	52-9977

※受診の際は、病状などを事前に電話連絡し、保険証を持参してください。

問い合わせ：富山県歯科保健医療総合センター  
☎076-433-2039

### 救急・時間外診療

#### 《砺波医療圏急患センター》

診療科目 内科・小児科 ※外傷は対象外

診療時間 ◇月～土 午後8時～10時30分  
◇日、祝日、年末年始(12/30～1/3)  
午前10時～午後4時30分、  
午後8時～10時30分

持参品 健康保険証、処方せんなど

問い合わせ：内科 ☎45005

小児科 ☎47744

### [3月のイベント]

#### ●各地区取り組み発表会

各地域づくり協議会や自治会などが、地域で取り組み始めた活動を紹介します。昼食時にはお弁当の出店もあります。お気軽にご参加ください。



日時 1日(日) 午前10時～午後3時30分

会場 ア・ミューホール

▷問い合わせ 南砺で暮らしません課 ☎2037

#### ●第3回なんとカレー愛すフェスin木彫りの里

令和最初の華麗なるイベント  
多彩なカレーが大集合!

日時 7日(土)、8日(日)

午前10時～無くなり次第終了

▷会場・問い合わせ

いなみ木彫りの里 創遊館 ☎5757



## 第30回 南砺いのくち 椿まつり

夢と希望

椿がささやく 春の訪れ

椿の鉢植え・切り花展示

約350種1,000点 楽しいイベントが盛りだくさん!

日時 3月21日(土)、22日(日)

午前9時～午後5時(22日は午後4時まで)

会場 いのくち椿館、井口中体育館、井口小体育館

▷問い合わせ 南砺いのくち椿まつり実行委員会

(井口行政センター内) ☎2211 ☎2290



## 南砺市の文化財と美術品のご紹介 No.178

美術品への問い合わせは

福野文化創造センター ☎1125

九谷焼の特徴である五彩の鮮やかな緑の中に、フクロウがこちらに向かつて羽を広げている様子が描かれています。見込みの立ちあがりも含めて丸く縁取られた様子は、まるで双眼鏡を覗き込んだ景色のようです。また、葉の所々に使われている青い釉薬も、揺れる葉を思わせる見所のひとつです。現在、ホール前の休憩スペースに常設展示していますのでぜひご覧ください。

福野文化創造センターは3月3日で開館30年目を迎えます。館内には開館記念に寄贈していた作品も多く、そのジャンルは多岐に渡ります。今回はそのなかから陶芸家・吉田荘八の《杜》という器を紹介いたします。吉田荘八は石川県小松市出身の九谷焼の作家です。伝統的な絵付けの器に加え、オブジェなどの創作陶芸や、自然を題材にしたロマンのある絵付けも得意としました。

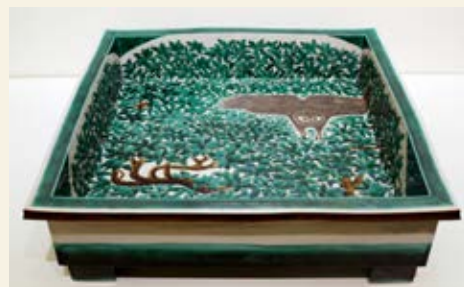

もり  
杜

寸法 43cm×44cm×13cm  
作者 吉田荘八(よしだ しょうはち)  
制作年 1990年

### 統計なんと

※令和2年1月末現在、  
( )内は前月比。

人口 50,254人(-83)

男性 24,076人(-34)

女性 26,178人(-49)

世帯数 17,677戸(-12)

○1月の人の動き

出生 23人 転入 47人

死亡 74人 転出 79人

自然増減(-51) 社会増減(-32)

### 編集 後記

どうしても話題が「とやま・なんとと国体2020」になってしまいます。この広報3月号の校了日は2月17日(月)で、ちょうど国体開催期間中です。

昨日は、全国の選手団が集結して開始式が開催されました。今日から市内でジャイアントスラロームとクロスカントリー競技が始まります。校了と取材と掛け持ちで気持ち勝ちにバタバタしているところですが、国体開催についての内容は、気持ちを落ち着けて4月号にまとめて掲載予定です。躍動する南砺市出身選手や大会を支える関係者の活躍をお伝えできればと思っています。(AK)

スマホで「広報なんと」が読める

アプリのダウンロードはこちらから

マチイロ

マチを好きになるアプリ



南砺市応援市民

NANTO CITY SUPPORTERS

1月末現在の  
応援市民

771人



応援市民ポータルサイト

▷問い合わせ 地方創生推進課 ☎2052

あなたと私を結ぶ新しいプロジェクト

AIP48

1月末現在の

市内居住成婚カップル数 126組

※2011年4月からの会員成婚カップル180組



婚活倶楽部なんとHP

▷問い合わせ 南砺で暮らしません課 婚活支援係 ☎2037