

# なんバス時刻表

(南砺市営バス)

令和8年4月1日～



## なんバスの運行に関する問い合わせ先

城端区域  
P3～

TEL. **0763-77-1304**

- 城端東回り線
- 南砺中央病院線
- 城端井波線
- 城端さくら線

利賀区域  
P6～

TEL. **0763-77-3965**

- 利賀井波線
- 利賀八尾線
- 村内線

平区域  
P8～

TEL. **0763-77-3854**

- 祖山線
- 下梨井波線
- 成出城端線

福野区域  
P9～

TEL. **0763-77-4307**

- 安居循環線
- 福野・井波・井口循環線

福光区域  
P12～

TEL. **0763-77-4642**

- 福光・福野循環線
- 立野脇線
- 土山線
- 立美循環線
- 井波福光線

南砺市未来創造課 TEL. **0763-23-2050**

## バス利用時のお願い

- ・乗車される方は、必ずバス停付近で、バス進行方向に向かって道路の左側でお待ちください。
- ・乗車するバスが近づいてきたら手を挙げるなど「乗車の意思」を運転手に分かりやすくお示しください。
- ・走行中は席を立たないでください。停車時に転倒する可能性があります。
- ・降車優先です。乗車される方は降車される方が降りてから、ご乗車ください。
- ・おつりが出ないようご協力をお願いします。

## 乗車運賃

### 《運賃価格表》

	大人 (中学生以上)	半額 (小学生・障がい者・介護者)	未就学児
乗車運賃	210円	100円	無料
1日券(1日乗り放題)	410円	200円	
回数券(13枚綴り)	2,090円	1,040円	
シルバーパス	5,090円(70歳以上)		

※障がい者とは、身体障害者手帳、精神障害者保健福祉手帳、療育手帳、戦傷病者手帳の交付を受けている方。介護者は、これらの方を介護する方。

- ・障害者手帳等をお持ちの方は、現金での運賃支払や回数券等購入時に提示してください。
- ・シルバーパスは、市内に住所を有する満70歳以上の方限定で、1年間乗り放題です。
- ・シルバーパス購入の際は、住所、氏名、生年月日が確認できる書類（保険証等）を提示してください。

### 《定期券価格表》

	大人(中学生以上)		半額(小学生・障がい者・介護者)	
	通勤	通学	通勤	通学
1ヶ月	5,020円	4,190円	2,510円	2,090円
3ヶ月	14,330円	11,940円	7,160円	5,970円
6ヶ月	27,150円	22,620円	13,570円	11,310円

### 《各券販売場所》

1日券 回数券	○なんバス車内 ○各市民センター ○南砺市観光協会（JR城端駅内）・JR福光駅、井波観光案内所
定期券 シルバーパス	○各市民センター ○南砺市観光協会（JR城端駅内）・JR福光駅、井波観光案内所

城端東回り線(土・日・祝日運休) お問い合わせ(☎0763-77-1304)

	1		2
じょうはな座前	7:35	じょうはな座前	16:30
東上山蔵前	7:36	宮崎針灸前	16:31
牧印刷前	7:37	理休神社前	16:32
さくら保育園・JA前	7:38	美山荘	16:33
安楽寺前	7:41	うらら	16:35
菘谷口	7:41	さくら保育園・JA前	16:37
愛菜ふれあい館前	7:42	城端別院善徳寺前	16:39
細野公民館前	7:43	ローソン角	16:40
東西原公民館前	7:48	JR城端駅前	16:42
西明公民館前	7:51	是安	16:43
山口	7:52	細木	16:43
次郎丸	7:53	中川(株)前	16:44
次郎丸集会所	7:54	大窪今川宅東	16:45
長楽寺	7:55	南砺中央病院	16:48
北野ふれあいセンター	7:56	北陸病院入口	16:50
吉松集会所	7:57	北陸病院	16:51
亀川橋北詰	7:58	信末公民館	16:53
菊賀	8:00	是安東通り	16:55
北野公会堂	8:01	北野公会堂	16:58
是安東通り	8:04	菊賀	16:59
信末公民館	8:06	亀川橋北詰	17:01
北陸病院	8:08	吉松集会所	17:02
北陸病院入口	8:09	北野ふれあいセンター	17:03
南砺中央病院	8:11	長楽寺	17:04
大窪今川宅東	8:14	次郎丸集会所	17:05
中川(株)前	8:15	次郎丸	17:06
細木	8:16	川上中集落センター	17:06
是安	8:16	ゆ~ゆうランド花椿	17:09
JR城端駅前	8:18	東西原公民館前	17:12
ローソン角	8:19	西明公民館前	17:15
城端別院善徳寺前	8:20	細野公民館前	17:17
さくら保育園・JA前	8:22	愛菜ふれあい館前	17:18
うらら	8:24	菘谷口	17:19
美山荘	8:26	安楽寺前	17:19
理休神社前	8:27	うらら	17:22
宮崎針灸前	8:28	理休神社前	17:24
じょうはな座前	8:29	宮崎針灸前	17:25
		じょうはな座前	17:26

※この路線の網掛けのバス停間は自由降車禁止です。

※年末年始(12月29日~翌1月3日)は運休します。

城端地域と井波地域で運行されているデマンドタクシー事業がより利便性が高い事業になります!

令和8年4月からの変更点

城端地域デマンドタクシー事業

①当日予約が可能になります

変更前 予約方法：電話予約(運行日の前日17時までに予約)



変更後 予約方法：電話予約  
(運行日の当日1時間前までに予約)

※運行概要、予約方法などは5ページ目をご覧ください。

井波地域デマンドタクシー事業

①当日予約が可能になります

変更前 予約方法：電話予約(運行日の前日17時までに予約)



変更後 予約方法：電話予約  
(運行日の当日4時間前までに予約)

②年齢制限・会員登録制を撤廃し、全ての方が利用可能になります

変更前 利用対象者：市内在住の75歳以上の方または60歳以上で免許証を返納された方



変更後 利用対象者：利用予約をいただいた全ての方

③障がい者・介護者の運賃が半額になります

変更前 運賃：1乗車1人500円



変更後 運賃：1乗車1人500円  
(障がい者・介護者は半額250円)

※運行概要、予約方法などは7ページ目をご覧ください。

予約制 利用運賃 1乗車1人 500円

自宅からバス停まで  
バス停から自宅まで  
利用が可能です!!

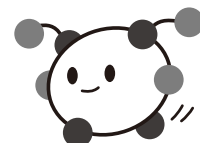

城端井波線(土・日・祝日運休) お問い合わせ(☎0763-77-1304)

㊦ = ノンステップバスで運行

井波方面	城端方面										
	1 ㊦	2 ㊦	3 ㊦	4 ㊦	5 ㊦						
じょうはな座前	7:40	10:00	11:35	15:10	16:50	木彫りの里	8:25	10:50	12:30	16:00	17:40
城端別院善徳寺前	7:41	10:01	11:36	15:11	16:51	今町3区	8:27	10:52	12:32	16:02	17:42
ローソン角	7:42	10:02	11:37	15:12	16:52	南砺市民病院	8:29	10:54	12:34	16:04	17:44
JR城端駅前	7:44	10:04	11:39	15:14	16:54	北川	8:30	10:55	12:35	16:05	17:45
是安	7:45	10:05	11:40	15:15	16:55	井波	8:31	10:56	12:36	16:06	17:46
細木	7:46	10:06	11:41	15:16	16:56	アスモ	8:32	10:57	12:37	16:07	17:47
中川(榊)前	7:47	10:07	11:42	15:17	16:57	瑞泉寺前交通広場	8:34	10:59	12:39	16:09	17:49
大窪今川宅東	7:48	10:08	11:43	15:18	16:58	五領島	8:35	11:00	12:40	16:10	17:50
北陸病院	7:50	10:10	11:45	15:20	17:00	マーシ園前	8:37	11:02	12:42	16:12	17:52
北陸病院入口	7:51	10:11	11:46	15:21	17:01	東城寺	8:38	11:03	12:43	16:13	17:53
南砺中央病院	7:53	10:13	11:48	15:23	17:03	院瀬見東	8:39	11:04	12:44	16:14	17:54
利波河	7:56	10:16	11:51	15:26	17:06	院瀬見	8:40	11:05	12:45	16:15	17:55
井口西	7:59	10:19	11:54	15:29	17:09	院瀬見西	8:41	11:06	12:46	16:16	17:56
井口市民センター	8:03	10:23	11:58	15:33	17:13	池田公民館	8:41	11:06	12:46	16:16	17:56
蛇喰	8:04	10:24	11:59	15:34	17:14	蛇喰	8:43	11:08	12:48	16:18	17:58
池田公民館	8:06	10:26	12:01	15:36	17:16	井口市民センター	8:44	11:09	12:49	16:19	17:59
院瀬見西	8:06	10:26	12:01	15:36	17:16	井口西	8:45	11:10	12:50	16:20	18:00
院瀬見	8:07	10:27	12:02	15:37	17:17	利波河	8:49	11:14	12:54	16:24	18:04
院瀬見東	8:08	10:28	12:03	15:38	17:18	南砺中央病院	8:52	11:17	12:57	16:27	18:07
東城寺	8:09	10:29	12:04	15:39	17:19	北陸病院入口	8:54	11:19	12:59	16:29	18:09
マーシ園前	8:10	10:30	12:05	15:40	17:20	北陸病院	8:55	11:20	13:00	16:30	18:10
五領島	8:11	10:31	12:06	15:41	17:21	大窪今川宅東	8:57	11:22	13:02	16:32	18:12
瑞泉寺前交通広場	8:13	10:33	12:08	15:43	17:23	中川(榊)前	8:58	11:23	13:03	16:33	18:13
アスモ	8:14	10:34	12:09	15:44	17:24	細木	8:59	11:24	13:04	16:34	18:14
井波	8:16	10:36	12:11	15:46	17:26	是安	9:00	11:25	13:05	16:35	18:15
北川	8:17	10:37	12:12	15:47	17:27	JR城端駅前	9:01	11:26	13:06	16:36	18:16
南砺市民病院	8:19	10:39	12:14	15:49	17:29	ローソン角	9:02	11:27	13:07	16:37	18:17
今町3区	8:20	10:40	12:15	15:50	17:30	城端別院善徳寺前	9:03	11:28	13:08	16:38	18:18
木彫りの里	8:22	10:42	12:17	15:52	17:32	じょうはな座前	9:04	11:29	13:09	16:39	18:19

※年末年始(12月29日~翌1月3日)は運休します。

※この路線の網掛けのバス停間は自由降車禁止です。

南砺中央病院線(土・日・祝日運休) お問い合わせ(☎0763-77-1304)

福光方面	城端方面								
	1	2	3	4					
じょうはな座前	8:40	10:35	13:05	15:05	JR福光駅	9:15	11:10	13:45	15:35
城端別院善徳寺前	8:41	10:36	13:06	15:06	福光東町	9:16	11:11	13:46	15:36
ローソン角	8:42	10:37	13:07	15:07	福光本町	9:17	11:12	13:47	15:37
JR城端駅前	8:44	10:39	13:09	15:09	天神町	9:18	11:13	13:48	15:38
是安	8:45	10:40	13:10	15:10	高宮口	9:19	11:14	13:49	15:39
細木	8:45	10:40	13:10	15:10	光龍館前	9:20	11:15	13:50	15:40
中川(榊)前	8:46	10:41	13:11	15:11	越中高宮	9:21	11:16	13:51	15:41
大窪今川宅東	8:47	10:42	13:12	15:12	吉江野	9:22	11:17	13:52	15:42
北陸病院	8:49	10:44	13:14	15:14	縄蔵	9:23	11:18	13:53	15:43
北陸病院入口	8:50	10:45	13:15	15:15	JR越中山田駅	9:24	11:19	13:54	15:44
南砺中央病院	8:52	10:47	13:17	15:17	大塚公民館前	9:25	11:20	13:55	15:45
大塚公民館前	8:55	10:50	13:20	15:20	南砺中央病院	9:28	11:23	13:58	15:48
JR越中山田駅	8:56	10:51	13:21	15:21	北陸病院入口	9:30	11:25	14:00	15:50
縄蔵	8:57	10:52	13:22	15:22	北陸病院	9:31	11:26	14:01	15:51
吉江野	8:58	10:53	13:23	15:23	大窪今川宅東	9:33	11:28	14:03	15:53
越中高宮	8:59	10:54	13:24	15:24	中川(榊)前	9:34	11:29	14:04	15:54
光龍館前	9:00	10:55	13:25	15:25	細木	9:35	11:30	14:05	15:55
高宮口	9:01	10:56	13:26	15:26	是安	9:35	11:30	14:05	15:55
天神町	9:02	10:57	13:27	15:27	JR城端駅前	9:37	11:32	14:07	15:57
福光本町	9:03	10:58	13:28	15:28	ローソン角	9:38	11:33	14:08	15:58
福光東町	9:04	10:59	13:29	15:29	城端別院善徳寺前	9:39	11:34	14:09	15:59
JR福光駅	9:05	11:00	13:30	15:30	じょうはな座前	9:40	11:35	14:10	16:00

※年末年始(12月29日~翌1月3日)は運休します。

※この路線の網掛けのバス停間は自由降車禁止です。

		1 ㊦	2 ㊦	3 ㊦	4 ㊦	5 ㊦	6 ㊦	7 ㊦	8 ㊦	9 ㊦	10 ㊦	
城端駅 ↓ 桜ヶ池	JR城端駅前	7:20	8:40	9:30	10:55	12:44	14:57	16:52	19:10	19:46	20:30	
	ローソン角	7:21	8:41	9:31	10:56	12:45	14:58	16:53	19:11	19:47	20:31	
	城端別院善徳寺前	7:22	8:42	9:32	10:57	12:46	14:59	16:54	19:12	19:48	20:32	
	じょうはな座前	7:24	8:44	9:34	10:59	12:48	15:01	16:56	19:14	19:50	20:34	
	荒田町島	7:25	8:45	9:35	11:00	12:49	15:02	16:57	19:15	19:51	20:35	
	野口営農角	7:28	8:48	9:38	11:03	12:52	15:05	17:00	19:18	19:54	20:38	
	千福信号前	7:29	8:49	9:39	11:04	12:53	15:06	17:01	19:19	19:55	20:39	
	南原	7:31	8:51	9:41	11:06	12:55	15:08	17:03	19:21	19:57	20:41	
	桜ヶ池クアガーデン	7:33	8:53	9:43	11:08	12:57	15:10	17:05	19:23	19:59	20:43	
	桜ヶ池公園	着	7:36	8:56	9:46	11:11	13:00	15:13	17:08	19:26	-	-
	桜ヶ池 ↓ 城端駅	桜ヶ池公園	発	8:02	9:00	10:30	11:16	13:02	15:34	17:20	19:27	-
桜ヶ池クアガーデン		8:05	9:03	10:33	11:19	13:05	15:37	17:23	19:30	20:00	20:45	
南原		8:07	9:05	10:35	11:21	13:07	15:39	17:25	19:32	20:02	20:47	
千福信号前		8:09	9:07	10:37	11:23	13:09	15:41	17:27	19:34	20:04	20:49	
野口営農角		8:10	9:08	10:38	11:24	13:10	15:42	17:28	19:35	20:05	20:50	
荒田町島		8:13	9:11	10:41	11:27	13:13	15:45	17:31	19:38	20:08	20:53	
じょうはな座前		8:14	9:12	10:42	11:28	13:14	15:46	17:32	19:39	20:09	20:54	
城端別院善徳寺前		8:15	9:13	10:43	11:29	13:15	15:47	17:33	19:40	20:10	20:55	
ローソン角		8:16	9:14	10:44	11:30	13:16	15:48	17:34	19:41	20:11	20:56	
JR城端駅前		着	8:18	9:16	10:46	11:32	13:18	15:50	17:36	19:43	20:13	20:58

※この路線の網掛けのバス停間は自由降車禁止です。

※城端さくら線は土・日・祝日も運行します。

※1月1日～3日は運休します。

## 城端地域 デマンドタクシー 予約方法・バス停一覧

### 予約方法

利用希望日の  
当日1時間前までに  
電話で利用予約

電話番号 **0763-62-0046**

(運行事業者: 城端タクシー (有) 松島商店)

受付時間: 9時～17時 (土日祝含む)

運行時間: 平日9時～16時

利用運賃: 1乗車1人 500円

(障がい者・介護者は半額250円)

ご予約の際は「城端地域デマンドタクシー」の予約であることをお伝えいただき、①～⑤の内容をご予約ください。

①お名前 ②電話番号 ③乗車場所

④降車場所 ⑤利用希望日時

※予約完了後は予約された日時に乗車場所でお待ちください。

※利用運賃500円は乗車時に現金でお支払いください。

※バス停以外の場所については、自宅等の住所をお伝えください。

### 利用可能バス停一覧

※乗車地もしくは目的地のどちらか片方はバス停を選択ください。

【例】乗車場所: 自宅 (城端地域内) 降車場所: 南砺中央病院

じょうはな座前	菘谷口	信末公民館	上見
宮崎針灸前	安楽寺前	是安東通り	塔尾口
理休神社前	牧印刷前	北野公会堂	塔尾公民館
美山荘	東上山蔵前	菊賀	上原
うらら	泉沢団地前	亀川橋北詰	立野原橋口
さくら保育園・JA前	林道公民館前	吉松集会所	桜ヶ池クアガーデン
城端別院善徳寺前	打尾	北野ふれあいセンター	南原
ローソン角	若松製作所前	長楽寺	千福信号前
JR城端駅前	大鋸屋転作会館	次郎丸集会所	野口営農角
是安	大鋸屋神社前	次郎丸	野口交差点
細木	中尾口	山口	千福公民館前
中川絨前	大谷島	東西原公民館前	専徳寺前
大窪今川宅東	瀬戸	西明公民館前	山田新
北陸病院入口	盛新公民館前	細野公民館前	松田外科前
北陸病院	下中尾	愛菜ふれあい館前	細木陸橋南交差点
南砺中央病院	川上中集落センター	ゆ～ゆうランド花椿	

### 利用上の注意

- ・車両数に限りがあるため、当日予約の場合でも希望の時間帯に利用できない場合があります。
- ・通常タクシーではないので乗降場所のどちらか片方はバス停である必要があります。
- ・予約によっては乗り合いの可能性がありますが。
- ・市営バス回数券、シルバーパスはご利用できません。

### 運行ルート

- ①希望の乗車場所 (城端地域内) から 城端東・西回り線のバス停
- ②城端東・西回り線のバス停 から 希望の降車場所 (城端地域内)
- ③城端東・西回り線のバス停 から 城端東・西回り線のバス停

### 【予約例】

- 行き** 乗車場所: 自宅 (城端地域内)  
降車場所: 城端駅  
希望日時: 10月1日10時30分
- 帰り** 乗車場所: 城端駅  
降車場所: 自宅 (城端地域内)  
希望日時: 10月1日15時00分

**利賀井波線** (毎日運行) お問い合わせ ☎0763-77-3965

井波方面	1	2	3
千束	デ6:59	-	デ14:27
田の島	デ7:03	-	デ14:31
阿別当	7:07	11:37	14:35
西勝寺(そばの郷)	7:08	11:38	14:36
ささゆり保育園	7:11	11:41	14:39
下田	7:12	11:42	14:40
上島(瞑想の郷)	7:14	11:44	14:42
岩淵	7:19	11:49	14:47
森林組合工場前	7:20	11:50	14:48
興真寺	7:21	11:51	14:49
利賀市民センター	7:22	11:52	14:50
学校口	7:24	-	-
利賀診療所	-	11:53	14:51
郵便局	7:27	11:57	14:55
北豆谷	7:28	11:58	14:56
草嶺	7:36	12:06	15:04
高沼	7:41	12:11	15:09
栗当	7:46	12:16	15:14
湯山	7:57	12:27	15:25
湯谷口	7:59	12:29	15:27
庄川	8:02	12:32	15:30
南砺市民病院	8:04	12:34	15:32
北川	8:05	12:35	15:33
アスモ	8:06	12:36	15:34
井波	8:07	12:37	15:35

阿別当方面	1	2	3
井波	10:40	13:20	17:20
アスモ	10:41	13:21	17:21
北川	10:42	13:22	17:22
南砺市民病院	10:43	13:23	17:23
庄川	10:44	13:24	17:24
湯谷口	10:46	13:26	17:26
湯山	10:48	13:28	17:28
栗当	10:58	13:38	17:38
高沼	11:03	13:43	17:43
草嶺	11:08	13:48	17:48
北豆谷	11:16	13:56	17:56
郵便局	11:17	13:57	17:57
利賀診療所	11:23	14:01	-
学校口	-	-	18:00
利賀市民センター	11:25	14:02	18:05
興真寺	11:26	14:03	18:06
森林組合工場前	11:27	14:04	18:07
岩淵	11:28	14:05	18:08
上島(瞑想の郷)	11:32	14:09	18:12
下田	11:33	14:10	18:13
ささゆり保育園	11:34	14:11	18:14
西勝寺(そばの郷)	11:36	14:13	18:16
阿別当	11:37	14:14	18:17
田の島	-	デ14:18	デ18:21
千束	-	デ14:22	デ18:25

※この路線の網掛けのバス停間は自由降車禁止です。

※利賀井波線・利賀八尾線は土・日・祝日も運行します。

※1月1日～3日は運休します。

※デマンド区間で乗車される場合は、前営業日の17時まで、(TEL:0763-77-3965)までご連絡ください。

※デマンドとは、事前に予約の電話をいただいた場合に限り運行する形態のことで、時刻表中「デ」と表示してあるバス停が対象です。

例. **デ** および **デ12:00**

デマンド区間については、予約がない場合にはバスを運行しません。

**利賀八尾線** (毎日運行) お問い合わせ ☎0763-77-3965

八尾方面	1	2
天竺温泉	デ7:07	デ14:35
竜口谷口	デ7:09	デ14:37
上百瀬	7:11	14:39
芸術公園前	7:13	14:41
中村	7:15	14:43
パーク西山	7:16	14:44
島地	7:17	14:45
学校口	7:20	14:48
利賀市民センター	7:22	14:50
学校口	7:24	14:52
島地	7:25	14:53
喜楽	7:26	14:54
谷内	7:27	14:55
殿村	7:35	15:03
栃折	7:40	15:08
三ツ松	7:50	15:18
西新町	8:02	15:30
鏡町	8:03	15:31
JR八尾駅	8:07	15:35

**デ** および **デ12:00** =デマンド区間

上百瀬方面	1	2
JR八尾駅	10:40	17:20
鏡町	10:45	17:25
西新町	10:46	17:26
三ツ松	10:53	17:33
栃折	10:59	17:39
殿村	11:06	17:46
谷内	11:15	17:55
喜楽	11:17	17:57
島地	11:18	17:58
学校口	11:21	18:01
利賀市民センター	11:25	18:05
学校口	11:27	18:07
島地	11:29	18:09
パーク西山	11:30	18:10
中村	11:31	18:11
芸術公園前	11:32	18:12
天竺温泉	デ11:35	デ18:15
上百瀬	11:36	18:16
竜口谷口	デ11:38	デ18:18
上百瀬	11:40	18:20
芸術公園前	11:42	18:22
中村	11:44	18:24
パーク西山	11:45	18:25
島地	11:46	18:26
学校口	11:49	18:29
利賀市民センター	11:50	18:30

**デ** および **デ12:00** =デマンド区間

上利賀方面		
	1	2
学校口	-	15:50
利賀市民センター	8:23	15:51
興真寺	8:24	15:52
森林組合工場前	8:25	15:53
岩淵	8:26	15:54
上畠(瞑想の郷)	8:30	15:58
清水宅	-	-
下田	8:31	16:00
中坂上	-	-
ささゆり保育園	8:32	16:01
西勝寺(そばの郷)	8:36	16:02
阿別当	8:37	16:03
田の島	-	-
千束	-	-
阿別当	8:37	16:03
西勝寺(そばの郷)	8:38	16:04
中坂上	-	-
ささゆり保育園	8:40	16:08
下田	8:41	16:09
清水宅	-	-
上畠(瞑想の郷)	8:42	16:10
岩淵	8:46	16:14
森林組合工場前	8:47	16:15
興真寺	8:48	16:16
利賀市民センター	8:49	16:17
利賀診療所	8:50	-
下村	-	-

百瀬方面			
	1	2	3
利賀市民センター	7:57	15:30	16:17
学校口	7:58	15:30	16:17
島地	7:59	15:31	16:18
喜楽	-	15:32	16:19
谷内	-	-	-
パーク西山	8:00	15:35	16:22
中村	8:02	15:37	16:24
芸術公園前	8:04	15:39	16:26
天竺温泉	デ8:05	-	-
上百瀬	8:05	15:40	16:27
竜口谷口	8:07	15:42	16:29
上百瀬	8:09	-	16:31
天竺温泉	-	デ15:44	デ16:31
芸術公園前	8:11	15:45	16:33
中村	8:13	15:47	16:35
パーク西山	8:15	15:48	16:36
島地	8:16	15:49	16:37
喜楽	8:18	-	-
学校口	8:22	15:50	16:39
利賀市民センター	8:23	-	16:40

豆谷方面		
	1	2
森林組合工場前	-	-
興真寺	-	-
利賀市民センター	7:12	-
学校口	-	-
利賀診療所	-	-
郵便局	-	-
北豆谷	7:16	-
郵便局	7:17	-
利賀診療所	-	-
利賀市民センター	7:21	-
学校口	7:22	-
興真寺	-	-
森林組合工場前	-	-

※9:00から15:30までの間は村内線のみオンデマンド運行を行います。オンデマンド運行とは、利用者のご希望に応じて利用したいバス停からバス停まで運行するものです。

※デマンド区間で乗車される場合は、前営業日の17時までに、(TEL:0763-77-3965)までご連絡ください。

※村内線は年末年始(12月29日~翌1月3日)運休します。

9:00から15:30  
までの間  
オンデマンド運行

## 井波地域 デマンドタクシー 予約方法・停留所一覧

### 予約方法

利用希望日の  
当日4時間前までに  
電話で利用予約

電話番号 **0763-82-0169**

(運行事業者:チュールリップ交通株)

受付時間:平日9時~17時

運行時間:平日9時~16時

利用運賃:1乗車1人 500円

(障がい者・介護者は半額250円)

ご予約の際は「井波地域デマンドタクシー」の予約であることをお伝えいただき、①~⑤の内容をご予約ください。

①お名前 ②電話番号 ③乗車場所

④降車場所 ⑤利用希望日時

※予約完了後は予約された日時に乗車場所でお待ちください。

※利用運賃500円は乗車時に現金でお支払いください。

#### 運行ルート

- ①任意の乗車場所(井波地域内)から  
本事業用の停留所
- ②本事業用の停留所 から  
任意の降車場所(井波地域内)
- ③本事業用の停留所 から  
本事業用の停留所

### 利用可能停留所一覧

※乗車地もしくは目的地のどちらか片方は停留所を選択ください。  
【例】乗車場所:自宅(井波地域内) 降車場所:いなみ交流館ラフォーレ

<b>公共施設</b> 南砺市役所井波市民センター 南砺市地域包括ケアセンター 井波総合文化センター いなみ交流館ラフォーレ 井波社会体育館	「井波」市営バス停 「アスモ」市営バス停 山下町公民館 加越能バス今町バス停横 今町二区公民館 今町三区(野村プロパン前) 「今町3区」市営バス停 今町四区公民館 「北川」市営バス停 栄町公民館 未広町公民館 木崎野町公民館 東町(ごみステーション前) 北川公民館 「木彫りの里」市営バス停 常永寺前 松島公民館 藤橋不動尊前 西別院前 よいとこ井波 「瑞泉寺前交通広場」 市営バス停 上新町(中山彫刻店前) 中新町公民館 旧井波駅前	「院瀬見」市営バス停 「院瀬見西」市営バス停 東城寺公民館 「東城寺」市営バス停 清玄寺公民館 連代寺公民館 志観寺(ごみステーション前) 谷公民館 「マシ園前」市営バス停 戸板公民館 「JA南山見支店」市営バス停 里領公民館 「川原崎公民館前」市営バス停 沖公民館 「沖」市営バス停 南山見新公民館	野能原公民館 軸屋公民館 安室公民館 「安室公民館前」市営バス停 清水明公民館 高屋公民館 専勝寺公民館 「専勝寺」市営バス停 清水橋バス停(西側) 井波高瀬 高瀬交流センター 神子畑会館 勸学院公民館 大宮公民館 愛農公民館 信農公民館 「三清ふれあいセンター」 前バス停 高瀬神社前
---	---	---	---

### 利用上の注意

- ・車両数に限りがあるため、当日予約の場合でも希望の時間帯に利用できない場合があります。
- ・通常タクシーではないので乗降場所のどちらか片方は停留所である必要があります。
- ・市営バス回数券、シルバーパスはご利用できません。

祖山線(土・日・祝日運休) お問い合わせ(☎0763-77-3854)

デ および デ12:00 =デマンド区間

祖山方面					下梨方面					
	1	2	3	4	5		1	2	3	4
下梨	デ9:00	12:21	14:46	デ15:40	デ17:25	祖山	デ9:22	12:55	-	デ16:10
平郵便局	デ9:00	12:21	14:46	デ15:40	デ17:25	杉尾	デ9:29	13:02	デ15:04	デ16:17
平高校	デ9:01	12:22	14:47	デ15:41	デ17:26	渡原	デ9:32	13:05	デ15:07	デ16:20
大島	デ9:02	12:23	14:48	デ15:42	デ17:27	ゆ〜楽	デ9:34	13:07	15:09	デ16:22
籠渡	デ9:04	12:25	14:50	デ15:44	デ17:29	大崩島	デ9:35	13:08	15:10	デ16:23
下出	デ9:07	12:28	14:53	デ15:47	デ17:32	入谷口(道の駅たいら)	デ9:38	13:11	15:13	デ16:26
東中江	デ9:08	12:29	14:54	デ15:48	デ17:33	寿川	デ	デ	デ	デ
寿川	-	デ	デ	デ	デ	入谷	デ	デ	デ	デ
入谷	-	デ	デ	デ	デ	高草嶺	デ	デ	デ	デ
高草嶺	-	デ	デ	デ	デ	夏焼	デ	デ	デ	デ
夏焼	-	デ	デ	デ	デ	東中江	デ9:39	13:12	15:14	デ16:27
入谷口(道の駅たいら)	-	12:30	14:55	デ15:49	デ17:34	下出	デ9:40	13:13	15:15	デ16:28
大崩島	デ9:11	12:33	14:58	デ15:52	デ17:37	籠渡	デ9:42	13:15	15:17	デ16:30
ゆ〜楽	-	12:34	デ14:59	デ15:53	デ17:38	大島	デ9:45	13:18	15:20	デ16:33
渡原	デ9:12	12:36	デ15:01	デ15:55	デ17:40	平高校	デ9:45	13:18	15:20	デ16:33
杉尾	デ9:15	12:39	デ15:04	デ15:58	デ17:43	平郵便局	デ9:46	13:19	15:21	デ16:34
祖山	デ9:22	12:46	-	デ16:05	デ17:50	下梨	デ9:47	13:20	15:22	デ16:35

※年末年始(12月29日~翌1月3日)は運休します。

下梨井波線(火・金曜のみ運行) お問い合わせ(☎0763-77-3854)

井波方面		下梨方面	
	1	2	
下梨	8:02	11:10	アスモ
平郵便局	8:03	11:11	井波
平高校	8:03	11:11	北川
大島	8:04	11:12	南砺市民病院
籠渡	8:06	11:14	庄川
下出	8:08	11:16	湯谷口
東中江	8:09	11:17	下原・栃原
入谷口(道の駅たいら)	8:10	11:18	利賀大橋
寿川	デ	デ	祖山
入谷	デ	デ	杉尾
高草嶺	デ	デ	渡原
夏焼	デ	デ	大崩島
ゆ〜楽	8:14	11:22	ゆ〜楽
大崩島	8:15	11:23	入谷口(道の駅たいら)
渡原	8:16	11:24	東中江
杉尾	8:19	11:27	高草嶺
祖山	デ	デ	夏焼
利賀大橋	8:30	11:38	入谷
下原・栃原	8:31	11:39	寿川
湯谷口	8:38	11:46	下出
庄川	8:41	11:49	籠渡
南砺市民病院	8:43	11:51	大島
北川	8:44	11:52	平高校
井波	8:45	11:53	平郵便局
アスモ	8:47	11:55	下梨

※年末年始(12月29日~翌1月3日)は運休します。  
 ※この路線の網掛けのバス停間は自由降車禁止です。

※デマンド区間で乗車される場合は、前営業日の17時まで、(TEL:0763-77-3854)までご連絡ください。  
 ※デマンドとは、事前に予約の電話をいただいた場合に限り運行する形態のことで、時刻表中「デ」と表示してあるバス停が対象です。

例. デ および デ12:00

デマンド区間については、予約がない場合にはバスを運行しません。

成出城端線(土・日・祝日運休) お問い合わせ(☎0763-77-3854)

城端方面				平方面					
	1	2			1	2	3	4	
成出	デ6:00	7:30	-	-	JR城端駅前	7:00	8:17	17:43	19:20
楮	-	7:32	-	-	じょうはな座前	7:02	8:19	17:45	19:22
西赤尾	6:05	7:35	-	-	小来栖	7:17	8:34	18:00	19:37
新屋	6:06	7:36	-	-	来栖	7:18	8:35	18:01	19:38
菅沼	-	7:40	-	-	相倉口	7:19	8:36	18:02	19:39
上平市民センター	6:12	7:42	-	-	見座	7:20	8:37	18:03	19:40
皆律	-	7:46	-	-	中畑	7:20	8:37	18:03	19:40
上梨	6:17	7:47	-	-	下梨	7:23	8:40	18:06	19:43
平高校	-	-	17:05	18:48	平高校	7:25	-	-	-
下梨	6:22	7:52	17:07	18:50	上梨	-	-	デ18:10	デ19:47
中畑	6:24	7:54	17:09	18:52	上平市民センター	-	-	デ18:16	デ19:53
見座	6:24	7:54	17:09	18:52	新屋	-	-	デ18:22	デ19:59
相倉口	6:26	7:56	17:11	18:54	西赤尾	-	-	デ18:23	デ20:00
来栖	6:26	7:56	17:11	18:54	成出	-	-	デ18:28	デ20:05
小来栖	6:28	7:58	17:13	18:56					
じょうはな座前	6:43	8:13	17:28	19:11					
JR城端駅前	6:45	8:15	17:30	19:13					
		月・木曜日のみ運行				火~金曜日運行	月・木曜日のみ運行		

※年末年始(12月29日~翌1月3日)は運休します。 ※この路線の網掛けのバス停間は自由降車禁止です。

**安居循環線(右回り)(土・日・祝日運休)**  
お問い合わせ(☎0763-77-4307)

	1	2
JR福野駅	8:50	14:35
福野駅口	8:50	14:35
産業文化会館前	8:52	14:37
南砺家庭・地域医療センター	8:55	14:40
福野小学校	8:59	14:44
福野小学校構内(児童のみ利用可)	-	14:45
アミュー南口	9:00	14:47
旅川会館	9:01	14:48
院林	9:02	14:49
梅ヶ島	9:03	14:50
布袋	デ9:03	デ14:50
三ツ屋	デ9:03	デ14:50
前田	9:04	14:51
安居南口	9:05	14:52
安居農村公園前	9:06	14:53
安居寺前	9:07	14:54
上川崎	9:08	14:55
上川崎橋詰	9:09	14:56
柴田屋住宅前	9:10	14:57
柴田屋	9:11	14:58
柴田屋口	9:12	14:59
近思会館前	9:14	15:01
北部体育館前	9:15	15:02
野尻口	9:17	15:04
二日町北	9:19	15:06
南砺家庭・地域医療センター	9:22	15:09
産業文化会館前	9:25	15:12
福野駅口	9:27	15:14
JR福野駅	9:27	15:14

デ および デ12:00 =デマンド区間

**※この路線の網掛けのバス停間は自由降車禁止です。**

※年末年始(12月29日~翌1月3日)は運休します。

※デマンド区間で乗車される場合は、前営業日の17時までに、(TEL:0763-77-4307)までに、ご連絡ください。

※デマンドとは、事前に予約の電話をいただいた場合に限り運行する形態のことで、時刻表中「デ」と表示してあるバス停が対象です。

例. デ および デ12:00

デマンド区間については、予約がない場合にはバスを運行しません。

**安居循環線(左回り)(土・日・祝日運休)**  
お問い合わせ(☎0763-77-4307)

	1	2
JR福野駅	デ11:44	デ16:30
福野駅口	-	デ16:30
産業文化会館前	-	デ16:32
八塚	デ11:47	-
八塚口	デ11:48	-
高瀬西交流センター	デ11:51	-
三清	デ11:52	-
雨潜	デ11:53	-
福野東部交流センター	デ11:56	-
南砺家庭・地域医療センター	デ12:00	デ16:35
二日町北	デ12:03	デ16:38
福野小学校構内(児童のみ利用可)	-	-
野尻口	デ12:05	デ16:40
北部体育館前	デ12:07	デ16:42
近思会館前	デ12:08	デ16:43
柴田屋口	デ12:10	デ16:45
柴田屋	デ12:11	デ16:46
柴田屋住宅前	デ12:12	デ16:47
上川崎橋詰	デ12:13	デ16:48
上川崎	デ12:14	デ16:49
安居寺前	デ12:15	デ16:50
安居農村公園前	デ12:16	デ16:51
安居南口	デ12:17	デ16:52
前田	デ12:18	デ16:53
三ツ屋	デ12:18	デ16:53
布袋	デ12:18	デ16:53
梅ヶ島	デ12:19	デ16:54
院林	デ12:20	デ16:55
旅川会館	デ12:21	デ16:56
アミュー南口	デ12:22	デ16:57
福野小学校	デ12:23	デ16:58
南砺家庭・地域医療センター	デ12:27	デ17:02
産業文化会館前	デ12:30	-
福野駅口	デ12:32	-
福野東部交流センター	-	デ17:06
雨潜	-	デ17:09
三清	-	デ17:10
高瀬西交流センター	-	デ17:11
八塚口	-	デ17:14
八塚	-	デ17:15
JR福野駅	デ12:32	デ17:18

福野・井波・井口循環線(右回り)(土・日・祝日運休)

㊦ = ノンステップバスで運行

お問い合わせ(☎0763-77-4307)

	1 ㊦	2 ㊦	3 ㊦	4 ㊦	5 ㊦	6	7 ㊦
JR福野駅	-	8:00	10:50	12:30	14:30	18:10	18:52
福野駅口	-	8:00	10:50	12:30	14:30	18:10	-
福野小学校	-	8:03	10:53	12:33	14:33	18:13	-
南砺家庭・地域医療センター	-	8:06	10:56	12:36	14:36	18:16	-
高儀	-	8:09	10:59	12:39	14:39	18:19	-
長源寺	-	8:11	11:01	12:41	14:41	18:21	-
高堀	-	8:12	11:02	12:42	14:42	18:22	-
専勝寺	-	8:13	11:03	12:43	14:43	18:23	-
安室	-	8:14	11:04	12:44	14:44	18:24	-
飛騨屋	-	8:15	11:05	12:45	14:45	18:25	-
高瀬神社前	-	-	-	-	-	-	18:57
山野交流センター(山野保育園前)	-	8:16	11:06	12:46	14:46	18:26	18:59
岩屋公民館前	-	8:17	11:07	12:47	14:47	18:27	19:00
井波交番前	-	8:19	11:09	12:49	14:49	18:29	-
南砺市民病院	-	8:22	11:12	12:52	14:52	18:32	-
北川	-	8:23	11:13	12:53	14:53	18:33	-
井波	-	8:24	11:14	12:54	14:54	18:34	19:03
アスモ	-	8:25	11:15	12:55	14:55	18:35	-
瑞泉寺前交通広場	-	8:27	11:17	12:57	14:57	18:37	19:05
五領島	-	8:29	11:19	12:59	14:59	18:39	19:07
川原崎公民館前	-	8:30	11:20	13:00	15:00	18:40	-
沖	-	8:32	11:22	13:02	15:02	18:42	19:11
久保公民館前	-	8:33	11:23	13:03	15:03	18:43	-
井口市民センター	7:15	8:35	11:25	13:05	15:05	18:45	19:15
蛇喰	7:16	8:36	11:26	13:06	15:06	18:46	-
川上中集落センター	-	-	11:28	13:08	15:08	18:48	-
ゆ〜ゆうランド・花椿	-	-	11:30	13:10	15:10	18:50	-
川上中集落センター	-	-	11:32	13:12	15:12	18:52	-
蛇喰	-	-	11:34	13:14	15:14	18:54	-
井口	7:17	8:37	11:35	13:15	15:15	18:55	-
宮後公民館前	7:19	8:39	11:37	13:17	15:17	18:57	-
池尻	7:20	8:40	11:38	13:18	15:18	18:58	-
安清西口	7:22	8:42	11:40	13:20	15:20	19:00	-
安清	7:23	8:43	11:41	13:21	15:21	19:01	-
江田	7:24	8:44	11:42	13:22	15:22	19:02	-
石田	7:25	8:45	11:43	13:23	15:23	19:03	-
八塚口	7:26	8:46	11:44	13:24	15:24	19:04	-
八塚	7:27	8:47	11:45	13:25	15:25	19:05	-
福野庁舎前	7:28	8:48	11:46	13:26	15:26	19:06	-
福野駅口	7:29	8:49	11:47	13:27	15:27	19:07	-
JR福野駅	7:30	8:49	11:47	13:27	15:27	19:07	-
福野駅口	7:30	-	-	-	-	-	-
福野小学校構内(児童のみ利用可)	7:33	-	-	-	-	-	-
福野小学校	7:34	-	-	-	-	-	-
南砺家庭・地域医療センター	7:37	-	-	-	-	-	-

※この路線の網掛けのバス停間は自由降車禁止です。

※年末年始(12月29日~翌1月3日)は運休します。

福野・井波・井口循環線(左回り)(土・日・祝日運休)

㊦ = ノンステップバスで運行

お問い合わせ(☎0763-77-4307)

	1	2	3	4	5 ㊦	6 ㊦
福野小学校	-	-	-	-	15:40	-
福野小学校構内(児童のみ利用可)	-	-	-	-	15:41	-
福野駅口	-	-	-	-	15:43	-
JR福野駅	-	7:50	9:45	13:30	15:45	17:30
福野駅口	-	7:50	9:45	13:30	15:45	17:30
福野庁舎前	-	7:51	9:46	13:31	15:46	17:31
八塚	-	7:52	9:47	13:32	15:47	17:32
八塚口	-	7:53	9:48	13:33	15:48	17:33
石田	-	7:54	9:49	13:34	15:49	17:34
江田	-	7:55	9:50	13:35	15:50	17:35
安清	-	7:56	9:51	13:36	15:51	17:36
安清西口	-	7:57	9:52	13:37	15:52	17:37
池尻	-	7:59	9:54	13:39	15:54	17:39
宮後公民館前	-	8:00	9:55	13:40	15:55	17:40
井口	-	8:02	9:57	13:42	15:57	17:42
蛇喰	-	8:03	9:58	13:43	15:58	17:43
川上中集落センター	-	8:05	10:00	13:45	16:00	17:45
ゆ〜ゆうランド・花椿	-	-	10:02	13:47	16:02	17:47
川上中集落センター	-	-	10:04	13:49	16:04	17:49
蛇喰	-	-	10:06	13:51	16:06	17:51
井口市民センター	6:17	8:08	10:07	13:52	16:07	17:52
久保公民館前	-	8:10	10:09	13:54	16:09	17:54
沖	6:21	8:11	10:10	13:55	16:10	17:55
川原崎公民館前	-	8:13	10:12	13:57	16:12	17:57
五領島	6:25	8:14	10:13	13:58	16:13	17:58
瑞泉寺前交通広場	6:27	8:16	10:15	14:00	16:15	18:00
アスモ	-	8:18	10:17	14:02	16:17	18:02
井波	6:29	8:19	10:18	14:03	16:18	18:03
北川	-	8:20	10:19	14:04	16:19	18:04
南砺市民病院	-	8:21	10:20	14:05	16:20	18:05
井波交番前	-	8:24	10:23	14:08	16:23	18:08
岩屋公民館前	6:32	8:26	10:25	14:10	16:25	18:10
山野交流センター(山野保育園前)	6:33	8:27	10:26	14:11	16:26	18:11
高瀬神社前	6:35	-	-	-	-	-
飛騨屋	-	8:28	10:27	14:12	16:27	18:12
安室	-	8:29	10:28	14:13	16:28	18:13
専勝寺	-	8:30	10:29	14:14	16:29	18:14
高堀	-	8:31	10:30	14:15	16:30	18:15
長源寺	-	8:32	10:31	14:16	16:31	18:16
高儀	-	8:34	10:33	14:18	16:33	18:18
南砺家庭・地域医療センター	-	8:37	10:36	14:21	16:36	18:21
福野小学校	-	8:40	10:39	14:24	16:39	18:24
福野駅口	-	8:43	10:42	14:27	16:42	18:27
JR福野駅	6:43	8:43	10:42	14:27	16:42	18:27

※この路線の網掛けのバス停間は自由降車禁止です。

※年末年始(12月29日~翌1月3日)は運休します。

# 福光・福野循環線(右回り)(土・日・祝日運休)

お問い合わせ(☎0763-77-4642)

㊦ = ノンステップバスで運行

デ および ㊦12:00 = デマンド区間

	1 ㊦	2 ㊦	3 ㊦	4 ㊦	5	6 ㊦	
JR福光駅	7:25	8:55	-	12:00	15:05	㊦17:35	
福光東町	7:26	8:56	-	12:01	15:06	㊦17:36	
中央図書館前	7:27	8:57	-	12:02	15:07	㊦17:37	
福光西町	7:28	8:58	-	12:03	15:08	㊦17:38	
楽蔵前	7:29	8:59	-	12:04	15:09	㊦17:39	
松木口	7:33	9:03	-	12:08	15:13	㊦17:43	
松木	7:34	9:04	-	12:09	15:14	㊦17:44	
石黒交流センター	7:35	9:05	-	12:10	15:15	㊦17:45	
西勝寺	7:36	9:06	-	12:11	15:16	㊦17:46	
和泉	7:37	9:07	-	12:12	15:17	㊦17:47	
岩木口	7:37	9:07	-	12:12	15:17	㊦17:47	
岩木公民館前	7:38	9:08	-	12:13	15:18	㊦17:48	
岩木	7:39	9:09	-	12:14	15:19	㊦17:49	
三本松	7:40	9:10	-	12:15	15:20	㊦17:50	
安居農村公園前	7:42	9:12	-	12:17	15:22	㊦17:52	
安居寺前	7:43	9:13	-	12:18	15:23	㊦17:53	
上川崎	7:44	9:14	-	12:19	15:24	㊦17:54	
上川崎橋詰	7:45	9:15	-	12:20	15:25	㊦17:55	
柴田屋住宅前	7:46	9:16	-	12:21	15:26	㊦17:56	
柴田屋	7:47	9:17	-	12:22	15:27	㊦17:57	
柴田屋口	7:48	9:18	-	12:23	15:28	㊦17:58	
福野小学校構内(児童のみ利用可)	7:49	-	-	-	-	-	
ア・ミュー北口	7:50	9:19	-	12:24	15:29	㊦17:59	
福野駅口	7:52	9:21	-	12:26	15:31	㊦18:01	
JR福野駅	着	7:52	9:21	-	12:26	15:31	㊦18:01
	発	7:59	9:23	-	12:31	15:34	㊦18:10
福野駅口	7:59	9:23	-	12:31	15:34	㊦18:10	
福野庁舎前	8:00	9:24	-	12:32	15:35	㊦18:11	
八塚	8:02	9:26	-	12:34	15:37	㊦18:13	
八塚口	8:03	9:27	-	12:35	15:38	㊦18:14	
広安	8:04	9:28	-	12:36	15:39	㊦18:15	
田尻	8:05	9:29	-	12:37	15:40	㊦18:16	
在房公民館前	8:07	9:31	-	12:39	15:42	㊦18:18	
久戸	8:08	9:32	-	12:40	15:43	㊦18:19	
宗守	8:09	9:33	-	12:41	15:44	㊦18:20	
神成	8:09	9:33	-	12:41	15:44	㊦18:20	
高島	8:10	9:34	-	12:42	15:45	㊦18:21	
高島公民館前	8:10	9:34	-	12:42	15:45	㊦18:21	
東殿	8:11	9:35	-	12:43	15:46	㊦18:22	
徳成	8:12	9:36	-	12:44	15:47	㊦18:23	
となみ総合支援学校	8:13	9:37	-	12:45	15:48	㊦18:24	
老健なんと口	8:14	9:38	-	12:46	15:49	㊦18:25	
南砺中央病院	8:15	9:39	11:20	12:47	15:50	㊦18:26	
北陸病院	8:18	9:42	11:23	12:50	15:53	㊦18:29	
やすらぎ荘前	8:23	9:47	-	12:55	15:58	㊦18:34	
東島公民館前	8:25	9:49	11:28	12:57	16:00	㊦18:36	
小林神社前	8:27	9:51	11:30	12:59	16:02	㊦18:38	
荒木北口	8:29	9:53	11:32	13:01	16:04	㊦18:40	
観音町公園前	8:32	9:56	11:35	13:04	16:07	㊦18:43	
福光本町	8:33	9:57	11:36	13:05	16:08	㊦18:44	
天神町	8:34	9:58	11:37	13:06	16:09	㊦18:45	
JR福光駅	8:37	10:01	11:40	13:09	16:12	㊦18:48	

※この路線の網掛けのバス停間は自由降車禁止です。

※年末年始(12月29日~翌1月3日)は運休します。

※デマンド区間で乗車される場合は、前営業日の17時まで、(TEL:0763-77-4642)までに、ご連絡ください。

※デマンドとは、事前に予約の電話をいただいた場合に限り運行する形態のことで、時刻表中「デ」と表示してあるバス停が対象です。

例、**デ** および **㊦12:00**

デマンド区間については、予約がない場合にはバスを運行しません。

# 福光・福野循環線(左回り)(土・日・祝日運休)

㊦ = ノンステップバスで運行

お問い合わせ(☎0763-77-4642)

	1	2	3 ㊦	4	5 ㊦	6	
JR福光駅	8:10	9:35	11:05	12:15	15:00	16:32	
天神町	8:12	9:37	11:07	12:17	15:02	16:34	
福光本町	8:13	9:38	11:08	12:18	15:03	16:35	
観音町公園前	8:14	9:39	11:09	12:19	15:04	16:36	
荒木北口	8:17	9:42	11:12	12:22	15:07	16:39	
小林神社前	8:19	9:44	11:14	12:24	15:09	16:41	
東島公民館前	8:21	9:46	11:16	12:26	15:11	16:43	
やすらぎ荘前	8:23	9:48	11:18	12:28	15:13	16:45	
南砺中央病院	8:25	9:50	11:20	12:30	15:15	16:47	
北陸病院	8:28	9:53	-	12:33	15:18	16:50	
老健なんと口	8:31	9:56	-	12:36	15:21	16:53	
となみ総合支援学校	8:32	9:57	-	12:37	15:22	16:54	
徳成	8:33	9:58	-	12:38	15:23	16:55	
東殿	8:34	9:59	-	12:39	15:24	16:56	
高島公民館前	8:35	10:00	-	12:40	15:25	16:57	
高島	8:35	10:00	-	12:40	15:25	16:57	
神成	8:35	10:00	-	12:40	15:25	16:57	
宗守	8:36	10:01	-	12:41	15:26	16:58	
久戸	8:37	10:02	-	12:42	15:27	16:59	
在房公民館前	8:38	10:03	-	12:43	15:28	17:00	
田尻	8:39	10:04	-	12:44	15:29	17:01	
広安	8:40	10:05	-	12:45	15:30	17:02	
八塚口	8:42	10:07	-	12:47	15:32	17:04	
八塚	8:43	10:08	-	12:48	15:33	17:05	
福野庁舎前	8:44	10:09	-	12:49	15:34	17:06	
福野駅口	8:45	10:10	-	12:50	15:35	17:07	
JR福野駅	着	8:45	10:10	-	12:50	15:35	17:07
	発	8:49	10:14	-	12:54	15:39	17:11
福野駅口	8:49	10:14	-	12:54	15:39	17:11	
ア・ミュー北口	8:51	10:16	-	12:56	15:41	17:13	
福野小学校構内(児童のみ利用可)	-	-	-	-	15:43	-	
柴田屋口	8:52	10:17	-	12:57	15:44	17:14	
柴田屋	8:53	10:18	-	12:58	15:45	17:15	
柴田屋住宅前	8:54	10:19	-	12:59	15:46	17:16	
上川崎橋詰	8:55	10:20	-	13:00	15:47	17:17	
上川崎	8:56	10:21	-	13:01	15:48	17:18	
安居寺前	8:57	10:22	-	13:02	15:49	17:19	
安居農村公園前	8:58	10:23	-	13:03	15:50	17:20	
三本松	8:59	10:24	-	13:04	15:51	17:21	
岩木	9:00	10:25	-	13:05	15:52	17:22	
岩木公民館前	9:01	10:26	-	13:06	15:53	17:23	
岩木口	9:02	10:27	-	13:07	15:54	17:24	
和泉	9:03	10:28	-	13:08	15:55	17:25	
西勝寺	9:04	10:29	-	13:09	15:56	17:26	
石黒交流センター	9:05	10:30	-	13:10	15:57	17:27	
松木	9:06	10:31	-	13:11	15:58	17:28	
松木口	9:07	10:32	-	13:12	15:58	17:29	
楽蔵前	9:11	10:36	-	13:16	16:02	17:33	
福光西町	9:14	10:39	-	13:19	16:05	17:36	
中央図書館前	9:15	10:40	-	13:20	16:06	17:37	
福光東町	9:16	10:41	-	13:21	16:07	17:38	
JR福光駅	9:18	10:43	-	13:23	16:09	17:40	

※この路線の網掛けのバス停間は自由降車禁止です。

※年末年始(12月29日~翌1月3日)は運休します。

## 立野脇線(土・日・祝日運休)

デ および デ12:00 =デマンド区間

お問い合わせ(☎0763-77-4642)

立野脇方面						福野方面					
	1	2	3	4	5		1	2	3	4	5
JR福野駅	-	8:53	13:03	15:38	18:08	立野脇※	7:27	9:40	13:50	16:25	デ18:51
福野駅口	-	8:53	13:03	15:38	18:08	福光温泉	7:30	9:43	13:53	16:28	デ18:54
福野庁舎前交差点	-	8:54	13:04	15:39	18:09	越中吉見	7:31	9:44	13:54	16:29	デ18:55
寺家	-	8:55	13:05	15:40	18:10	中吉見	7:32	9:45	13:55	16:30	デ18:56
院林踏切前	-	8:56	13:06	15:41	18:11	太美館	7:33	9:46	13:56	16:31	デ18:57
田尻踏切前	-	8:57	13:07	15:42	18:12	米田	7:34	9:47	13:57	16:32	デ18:58
東石黒	-	8:59	13:09	15:44	18:14	重安	7:35	9:48	13:58	16:33	デ18:59
吉江中	-	9:00	13:10	15:45	18:15	太美山	7:36	9:49	13:59	16:34	デ19:00
遊部	-	9:01	13:11	15:46	18:16	南才川	7:37	9:50	14:00	16:35	デ19:01
中遊部	-	9:01	13:11	15:46	18:16	長沢	7:38	9:51	14:01	16:36	デ19:02
南遊部	-	9:02	13:12	15:47	18:17	西太美	7:39	9:52	14:02	16:37	デ19:03
角田町	-	9:03	13:13	15:48	18:18	古館	7:41	9:54	14:04	16:39	デ19:05
JR福光駅	7:02	9:04	13:14	15:49	18:19	福光南部小学校 (児童のみ利用可)	7:43	-	-	-	-
福光東町	7:03	9:05	13:15	15:50	18:20	広瀬館	7:44	9:56	14:06	16:41	デ19:07
福光本町	7:04	9:06	13:16	15:51	18:21	小坂	7:45	9:57	14:07	16:42	デ19:08
福光中学校 (生徒のみ利用可)	-	-	-	-	18:25	天神	7:47	9:59	14:09	16:44	デ19:10
福光天神町	7:05	9:07	13:17	15:52	18:29	福光天神町	7:49	10:01	14:11	16:46	デ19:12
天神	7:07	9:09	13:19	15:54	18:31	福光中学校 (生徒のみ利用可)	7:53	-	-	-	-
小坂	7:09	9:11	13:21	15:56	18:33	福光本町	7:57	10:02	14:12	16:47	デ19:13
広瀬館	7:10	9:12	13:22	15:57	18:34	福光東町	7:58	10:03	14:13	16:48	デ19:14
福光南部小学校 (児童のみ利用可)	-	-	-	16:00	-	JR福光駅	8:00	10:05	14:15	16:50	デ19:16
古館	7:12	9:14	13:24	16:00	18:36	角田町	8:01	10:06	14:16	16:51	-
西太美	7:14	9:16	13:26	16:02	18:38	南遊部	8:02	10:07	14:17	16:52	-
長沢	7:15	9:17	13:27	16:03	18:39	中遊部	8:02	10:07	14:17	16:52	-
南才川	7:16	9:18	13:28	16:04	18:40	遊部	8:03	10:08	14:18	16:53	-
太美山	7:17	9:19	13:29	16:05	18:41	吉江中	8:04	10:09	14:19	16:54	-
重安	7:18	9:20	13:30	16:06	18:42	東石黒	8:05	10:10	14:20	16:55	-
米田	7:19	9:21	13:31	16:07	18:43	田尻踏切前	8:06	10:11	14:21	16:56	-
太美館	7:20	9:22	13:32	16:08	18:44	院林踏切前	8:07	10:12	14:22	16:57	-
中吉見	7:21	9:23	13:33	16:09	18:45	寺家	8:08	10:13	14:23	16:58	-
越中吉見	7:22	9:24	13:34	16:10	18:46	福野庁舎前交差点	8:09	10:14	14:24	16:59	-
福光温泉	7:23	9:25	13:35	16:11	18:47	福野駅口	8:10	10:15	14:25	17:00	-
立野脇※	7:26	9:28	13:38	16:14	18:50	JR福野駅	8:11	10:16	14:26	17:01	-

※この路線の網掛けのバス停間は自由降車禁止です。

※年末年始(12月29日~翌1月3日)は運休します。

※デマンド区間で乗車される場合は、前営業日の17時まで、(TEL:0763-77-4642)までに、ご連絡ください。

※デマンドとは、事前に予約の電話をいただいた場合に限り運行する形態のことで、時刻表中「デ」と表示してあるバス停が対象です。

例. デ および デ12:00

デマンド区間については、予約がない場合にはバスを運行しません。

※冬期間(12月~2月)、「立野脇」-「福光温泉」間はデマンド区間となります。

## 立美循環線(右回り)(土・日・祝日運休)

お問い合わせ(☎0763-77-4642)

	1	2
JR福光駅	8:30	デ17:45
福光東町	8:31	デ17:46
福光本町	8:32	デ17:47
福光中学校(生徒のみ利用可)	-	デ17:50
天神町	8:33	デ17:53
高宮口	8:34	デ17:54
高宮	8:36	デ17:56
飛野	8:36	デ17:56
殿口	8:38	デ17:58
経塚口	8:38	デ17:58
東太美	8:39	デ17:59
上野	8:41	デ18:01
神明社	8:42	デ18:02
立美	8:43	デ18:03
立野新	8:45	デ18:05
七曲	8:48	-
嫁兼	8:51	-
道場原	8:52	-
下野公民館前	8:53	デ18:07
土生	8:55	デ18:09
太美郵便局	8:56	デ18:10
JA西太美地区センター	8:57	デ18:11
広谷公民館前	8:58	デ18:12
香城寺公民館前	8:59	デ18:13
祖谷	9:01	デ18:15
祖谷公民館前	9:02	デ18:16
館	9:03	デ18:17
竹内	9:04	デ18:18
広瀬公民館前	9:05	デ18:19
福光栄町	9:06	デ18:20
旧福光高校口	9:07	デ18:21
福光西町	9:08	デ18:22
中央図書館前	9:09	デ18:23
福光東町	9:10	デ18:24
JR福光駅	9:10	デ18:24

## 立美循環線(左回り)(土・日・祝日運休)

お問い合わせ(☎0763-77-4642)

	1	2	3
JR福光駅	7:05	12:00	デ13:40
福光東町	7:05	12:00	デ13:40
中央図書館前	7:06	12:01	デ13:41
福光西町	7:07	12:02	デ13:42
旧福光高校口	7:08	12:03	デ13:43
福光栄町	7:09	12:04	デ13:44
広瀬公民館前	7:10	12:05	デ13:45
竹内	7:11	12:06	デ13:46
館	7:12	12:07	デ13:47
祖谷公民館前	7:13	12:08	デ13:48
祖谷	7:14	12:09	デ13:49
香城寺公民館前	7:16	12:11	デ13:51
広谷公民館前	7:17	12:12	デ13:52
JA西太美地区センター	7:18	12:13	デ13:53
太美郵便局	7:19	12:14	デ13:54
土生	7:19	12:14	デ13:54
下野公民館前	7:21	12:16	デ13:56
道場原	7:22	12:17	デ13:57
嫁兼	7:23	12:18	デ13:58
七曲	7:26	12:21	デ14:01
立野新	7:29	12:24	デ14:04
立美	7:33	12:28	デ14:08
神明社	7:33	12:28	デ14:08
上野	7:34	12:29	デ14:09
東太美	7:36	12:31	デ14:11
経塚口	7:37	12:32	デ14:12
殿口	7:37	12:32	デ14:12
飛野	7:39	12:34	デ14:14
高宮	7:39	12:34	デ14:14
高宮口	7:41	12:36	デ14:16
天神町	7:42	12:37	デ14:17
福光中学校(生徒のみ利用可)	7:45	-	-
福光本町	7:48	12:38	デ14:18
福光東町	7:49	12:39	デ14:19
JR福光駅	7:50	12:40	デ14:20

※この路線の網掛けのバス停間は自由降車禁止です。

デ および デ12:00 =デマンド区間

※年末年始(12月29日~翌1月3日)は運休します。

※デマンド区間で乗車される場合は、前営業日の17時まで、(TEL:0763-77-4642)までに、ご連絡ください。

※デマンドとは、事前に予約の電話をいただいた場合に限り運行する形態のことで、時刻表中「デ」と表示してあるバス停が対象です。

例. デ および デ12:00

デマンド区間については、予約がない場合にはバスを運行しません。

土山線(土・日・祝日運休)

デ および デ12:00 =デマンド区間

お問い合わせ(☎0763-77-4642)

小又西口方面						JR福光駅方面				
	1	2	3	4	5		1	2	3	4
JR福光駅	6:57	9:58	13:37	デ15:54	デ18:20	法林寺温泉	-	10:33	14:21	デ16:45
福光東町	6:58	9:59	13:38	デ15:55	デ18:21	ぬく森の郷	7:24	10:37	14:25	デ16:49
中央図書館前	6:58	9:59	13:38	デ15:55	デ18:21	ぬく森の郷正面口	-	-	14:26	-
楽蔵前	-	10:01	13:40	デ15:57	デ18:23	小又西口	7:25	10:38	14:27	デ16:50
福光西町	6:59	-	-	-	-	土山	7:28	10:41	14:30	デ16:53
福光中学校	-	-	-	デ15:59	デ18:25	旧福光西部小学校前	7:32	10:45	14:34	デ16:57
福光中部小学校	-	-	-	デ16:00	デ18:26	高窪	7:34	10:47	14:36	デ16:59
福光西口	6:59	10:02	13:41	デ16:03	デ18:29	鳥越	7:36	10:49	-	-
中の江	7:00	10:03	13:42	デ16:04	デ18:30	人母	7:39	10:52	-	-
華山温泉前	7:01	10:04	13:43	デ16:05	デ18:31	砂子谷	7:44	10:57	14:37	デ17:00
川合田温泉	7:02	10:05	13:44	デ16:06	デ18:32	上砂子谷	7:45	10:58	14:38	デ17:01
蔵原口	7:05	10:08	13:47	デ16:09	デ18:35	砂子口	7:46	10:59	14:39	デ17:02
湯谷	-	-	13:50	デ16:12	デ18:38	湯谷	7:48	11:01	14:41	デ17:04
砂子口	-	-	13:52	デ16:14	デ18:40	蔵原口	7:51	11:04	14:44	デ17:07
上砂子谷	7:07	10:10	13:53	-	-	川合田温泉	7:54	11:07	14:47	デ17:10
砂子谷	-	-	13:54	デ16:15	デ18:41	華山温泉前	7:55	11:08	14:48	デ17:11
高窪	7:09	10:12	13:55	デ16:16	デ18:42	中の江	7:56	11:09	14:49	デ17:12
鳥越	-	-	13:57	デ16:18	デ18:44	福光中部小学校	7:58	-	-	-
人母	-	-	14:00	デ16:21	デ18:47	福光中学校	7:59	-	-	-
旧福光西部小学校前	-	-	14:07	デ16:28	デ18:54	福光西口	-	11:10	14:50	デ17:13
土山	7:14	10:17	14:11	デ16:32	デ18:58	福光西町	8:00	-	-	-
小又西口	7:17	10:20	14:14	デ16:35	デ19:01	楽蔵前	-	11:12	14:52	デ17:15
ぬく森の郷正面口	-	10:23	-	-	-	中央図書館前	8:01	11:14	14:54	デ17:17
ぬく森の郷	7:18	10:24	14:15	デ16:36	-	福光東町	8:02	11:15	14:55	デ17:18
法林寺温泉	-	10:28	14:19	デ16:40	-	JR福光駅	8:03	11:16	14:56	デ17:19

※この路線の網掛けのバス停間は自由降車禁止です。

※年末年始(12月29日~翌1月3日)は運休します。

※デマンド区間で乗車される場合は、前営業日の17時まで、(TEL:0763-77-4642)までに、ご連絡ください。

※デマンドとは、事前に予約の電話をいただいた場合に限り運行する形態のことで、時刻表中「デ」と表示してあるバス停が対象です。

例. デ および デ12:00

デマンド区間については、予約がない場合にはバスを運行しません。

## 井波福光線(土・日・祝日運休)

デ および デ12:00 =デマンド区間

お問い合わせ(☎0763-77-4642)

		1	2	3	4		5	6	7
福 光 駅 ↓ 井 波	JR福光駅	7:20	8:40	11:20	-	15:23	16:35	17:40	デ18:30
	一日市	7:22	8:42	11:22	-	15:25	16:37	17:42	デ18:32
	出村	7:23	8:43	11:23	-	15:26	16:38	17:43	デ18:33
	梅原	7:24	8:44	11:24	-	15:27	16:39	17:44	デ18:34
	越中北山田	7:25	8:45	11:25	-	15:28	16:40	17:45	デ18:35
	神成	7:26	8:46	11:26	-	15:29	16:41	17:46	デ18:36
	田屋	7:27	8:47	11:27	-	15:30	16:42	17:47	デ18:37
	安清	7:28	8:48	11:28	-	15:31	16:43	17:48	デ18:38
	三清東ふれあいセンター前	7:30	8:50	11:30	-	15:33	16:45	17:50	デ18:40
	五領島	7:33	8:53	11:33	-	15:36	16:48	17:53	デ18:43
	瑞泉寺前交通広場	7:35	8:55	11:35	-	15:38	16:50	17:55	デ18:45
	アスモ	7:36	8:56	11:36	-	15:39	16:51	17:56	デ18:46
	北川	7:37	8:57	11:37	-	15:40	16:52	17:57	デ18:47
	南砺市民病院	7:40	9:00	11:40	-	15:43	16:55	18:00	デ18:50
井波	7:44	9:04	11:44	-	15:47	16:59	18:04	デ18:54	
井 波 ↓ 福 光 駅	アスモ	7:45	9:05	11:45	-	15:48	17:00	18:05	デ18:55
	瑞泉寺前交通広場	7:47	9:07	11:47	-	15:50	17:02	18:07	デ18:57
	五領島	7:49	9:09	11:49	-	15:52	17:04	18:09	デ18:59
	三清東ふれあいセンター前	7:52	9:12	11:52	-	15:55	17:07	18:12	デ19:02
	安清	7:54	9:14	11:54	-	15:57	17:09	18:14	デ19:04
	田屋	7:55	9:15	11:55	-	15:58	17:10	18:15	デ19:05
	神成	7:56	9:16	11:56	-	15:59	17:11	18:16	デ19:06
	越中北山田	7:57	9:17	11:57	-	16:00	17:12	18:17	デ19:07
	梅原	7:58	9:18	11:58	-	16:01	17:13	18:18	デ19:08
	出村	7:59	9:19	11:59	-	16:02	17:14	18:19	デ19:09
	一日市	8:00	9:20	12:00	-	16:03	17:15	18:20	デ19:10
	JR福光駅	8:05	9:25	-	14:42	16:08	17:20	18:25	デ19:15
	福光東町	-	9:26	-	14:43	-	-	-	-
	中央図書館前	-	9:27	12:05	14:44	-	-	-	-
福光東町	-	-	12:06	-	-	-	-	-	
JR福光駅	-	-	12:07	-	-	-	-	-	
福 光 駅 ↓ 土 山	福光西町	-	9:28	-	14:45	-	-	-	-
	福光中部小学校前	-	9:29	-	14:46	-	-	-	-
	法林寺公民館前	-	9:31	-	14:48	-	-	-	-
	法林寺温泉	-	9:33	-	14:50	-	-	-	-
	ぬく森の郷	-	9:36	-	14:53	-	-	-	-
	ぬく森の郷正面口	-	9:39	-	-	-	-	-	-
	小又西口	-	9:41	-	14:55	-	-	-	-
	土山	-	9:43	-	14:57	-	-	-	-
土 山 ↓ 福 光 駅	小又西口	-	9:48	-	15:02	-	-	-	-
	ぬく森の郷正面口	-	-	-	15:05	-	-	-	-
	ぬく森の郷	-	9:50	-	15:07	-	-	-	-
	法林寺温泉	-	9:53	-	15:10	-	-	-	-
	法林寺公民館前	-	9:55	-	15:12	-	-	-	-
	福光中部小学校前	-	9:57	-	15:14	-	-	-	-
	福光西町	-	9:58	-	15:15	-	-	-	-
	中央図書館前	-	9:59	-	15:16	-	-	-	-
	福光東町	-	10:00	-	15:17	-	-	-	-
JR福光駅	-	10:01	-	15:18	-	-	-	-	

※この路線の網掛けのバス停間は自由降車禁止です。

※年末年始(12月29日~翌1月3日)は運休します。

※デマンド区間で乗車される場合は、前営業日の17時まで、(☎0763-77-4642)までに、ご連絡ください。

※デマンドとは、事前に予約の電話をいただいた場合に限り運行する形態のことで、時刻表中「デ」と表示してあるバス停が対象です。

例. デ および デ12:00

デマンド区間については、予約がない場合にはバスを運行しません。

# JR城端線・JR高山本線・加越能バス 時刻表

18ページから22ページの各路線時刻は、令和8年4月1日現在のものです。今後、時刻改正が行われる場合があります。各路線に関する運行・料金等のお問い合わせは、下記までお願いします。

JR城端線・高山本線  
JR西日本お客様センター  
☎0570-00-2486

加越能バス  
加越能バス(株)砺波営業所  
☎0763-32-3252

## JR城端線 高岡方面

城端	発	5:44	6:05	6:30	6:56	7:20	8:25	9:35	10:57	11:42	12:44	13:23	14:22	15:23	16:18	17:01	17:47	18:45	19:23	20:18	21:19	22:28
越中山田	〃	5:48	6:09	6:35	7:00	7:23	8:29	9:39	11:01	11:45	12:48	13:27	14:26	15:27	16:22	17:05	17:51	18:49	19:27	20:23	21:24	22:32
福光	〃	5:52	6:13	6:40	7:04	7:28	8:33	9:46	11:05	11:49	12:52	13:33	14:33	15:31	16:28	17:09	17:55	18:55	19:33	20:29	21:28	22:39
東石黒	〃	5:56	6:18	6:45	7:09	7:33	8:37	9:50	11:10	11:54	12:57	13:37	14:37	15:35	16:33	17:13	18:00	18:59	19:37	20:33	21:32	22:43
福野	〃	6:03	6:24	6:50	7:13	7:40	8:41	9:54	11:13	11:58	13:00	13:41	14:41	15:39	16:37	17:20	18:04	19:03	19:41	20:37	21:36	22:47
高儀	〃	6:07	6:28	6:54	7:17	7:44	8:45	9:58	11:17	12:01	13:04	13:45	14:44	15:43	16:41	17:23	18:08	19:07	19:45	20:41	21:39	22:51
東野尻	〃	6:10	6:32	6:57	7:20	7:47	8:48	10:02	11:21	12:05	13:07	13:48	14:47	15:46	16:44	17:26	18:11	19:10	19:48	20:45	21:42	22:54
砺波	〃	6:13	6:36	7:03	7:28	7:51	8:52	10:06	11:25	12:12	13:14	13:51	14:54	15:50	16:48	17:30	18:15	19:14	19:52	20:50	21:46	22:58
↓(省略)																						
新高岡	〃	6:36	6:55	7:25	7:50	8:13	9:13	10:26	11:43	12:31	13:33	14:12	15:13	16:11	17:14	17:52	18:37	19:33	20:10	21:10	22:09	23:18
高岡	着	6:39	6:59	7:29	7:53	8:16	9:16	10:29	11:46	12:34	13:36	14:15	15:17	16:14	17:17	17:55	18:40	19:36	20:13	21:13	22:12	23:22
			富山行 (平日のみ運行)		富山行 (土日祝は高岡止まり)																	

## JR城端線 城端方面

高岡	発	5:27	5:46	6:09	7:00	8:02	9:03	10:13	10:59	11:49	12:50	13:47	14:30	15:42	16:43	17:27	18:12	18:47	19:44	20:22	21:51	23:05
新高岡	〃	5:31	5:50	6:13	7:04	8:06	9:07	10:17	11:03	11:53	12:54	13:51	14:34	15:46	16:47	17:31	18:16	18:51	19:48	20:26	21:56	23:09
↓(省略)																						
砺波	〃	5:51	6:13	6:36	7:28	8:28	9:26	10:40	11:26	12:12	13:14	14:11	14:53	16:08	17:08	17:51	18:36	19:13	20:09	20:48	22:19	23:30
東野尻	〃	5:55	6:17	6:40	7:32	8:32	9:30	10:43	11:30	12:16	13:17	14:15	14:57	16:12	17:12	17:54	18:39	19:17	20:13	20:52	22:22	23:34
高儀	〃	5:58	6:20	6:43	7:35	8:35	9:33	10:47	11:33	12:20	13:21	14:18	15:00	16:16	17:16	17:58	18:43	19:20	20:16	20:56	22:26	23:37
福野	〃	6:02	6:27	6:51	7:40	8:41	9:37	10:55	11:37	12:23	13:25	14:24	15:04	16:20	17:20	18:04	18:47	19:24	20:21	21:00	22:30	23:41
東石黒	〃	6:06	6:31	6:55	7:44	8:45	9:41	10:58	11:41	12:27	13:28	14:28	15:08	16:24	17:24	18:08	18:51	19:28	20:25	21:04	22:34	23:45
福光	〃	6:13	6:39	7:04	7:49	8:50	9:46	11:06	11:50	12:31	13:33	14:33	15:12	16:29	17:29	18:12	18:55	19:33	20:29	21:08	22:39	23:50
越中山田	〃	6:18	6:44	7:09	7:54	8:55	9:50	11:10	11:54	12:36	13:37	14:37	15:17	16:34	17:34	18:17	19:00	19:38	20:24	21:13	22:44	23:54
城端	着	6:22	6:48	7:13	7:58	8:59	9:55	11:14	11:59	12:40	13:41	14:41	15:21	16:38	17:38	18:21	19:05	19:43	20:39	21:17	22:48	23:59
			平日のみ運行																			

## JR高山本線 富山方面 主な駅のみ掲載

										土日祝のみ運行		特急		特急		特急		特急									
猪谷	発			6:35		7:02			9:14		11:07	11:57		14:14	15:20	16:09		17:21	18:17		19:02	20:11	22:14				
越中八尾	着			6:59		7:26			9:38		11:31	12:15		14:32	15:44	16:27		17:48	18:35		19:26	20:35	22:37				
	発	5:39	6:26	6:45	7:00	7:15	7:30	7:40	8:17	9:38	10:34	11:31	12:15	13:13	14:32	15:27	15:44	16:27	17:18	17:49	18:36	18:43	19:26	19:51	20:35	21:22	22:38
速星	発	5:51	6:39	6:57	7:16	7:33	7:42	7:53	8:28	9:49	10:45	11:42	↓	13:27	14:41	15:38	15:56	↓	17:32	18:02	18:45	18:56	19:37	20:04	20:46	21:33	22:48
富山	着	6:04	6:52	7:13	7:35	7:47	7:57	8:16	8:47	10:05	10:58	11:55	12:32	13:40	14:51	15:51	16:12	16:44	17:49	18:23	18:54	19:09	19:49	20:17	21:04	21:45	23:01

## JR高山本線 猪谷方面 主な駅のみ掲載

										特急		土日祝のみ運行	特急			特急				特急								
富山	発	5:38	5:51	6:14	6:25	6:59	7:20	7:58	8:03	9:13	9:54	10:10	12:18	13:08	14:12	14:56	15:58	16:45	17:14	17:36	18:09	18:30	19:13	19:50	20:50	21:54	23:23	
速星	発	5:51	6:08	6:27	6:39	7:14	7:41	8:07	8:17	9:26	↓	10:23	12:36	13:17	14:26	15:09	16:12	16:59	↓	17:50	18:23	18:45	19:26	20:04	21:03	22:07	23:36	
越中八尾	着	6:02	6:19	6:38	6:58	7:27	7:53	8:15	8:28	9:37	10:10	10:33	12:47	13:25	14:42	15:20	16:23	17:10	17:30	18:02	18:35	18:57	19:38	20:14	21:15	22:17	23:46	
	発	6:03						8:16	8:29		10:10	10:34		13:26	14:43		16:28		17:30	18:04		19:00		20:14		22:17	23:47	
猪谷	着	6:28						8:35	8:54		10:29	10:59		13:45	15:07		16:53		17:49	18:43		19:30		20:39		22:46	0:14	

## 加越能バス(世界遺産バス) 五箇山・白川方面

※令和8年4月1日現在の時刻です。  
運行状況については加越能バスにお問い合わせください。

	シャトルバス	世界遺産バス	世界遺産バス	世界遺産バス	世界遺産バス
高岡駅前	—	8:10	9:35	10:55	13:20
新高岡駅	—	8:25	9:50	11:10	13:35
能作前	—	8:38	10:03	11:23	13:48
城端駅前 着	—	9:00	10:25	11:40	14:10
城端駅前 発	7:20	9:05	10:30	11:45	14:15
城端広小路	7:21	9:06	10:31	11:51	14:16
城端曳山会館	7:22	9:07	10:32	11:52	14:17
城端庁舎前	7:23	9:08	10:33	11:53	14:18
城端南町	7:23	9:08	10:33	11:53	14:18
荒田町島	7:24	9:09	10:34	11:54	14:19
大鋸屋上口	7:25	9:10	10:35	11:55	14:20
大鋸屋	7:26	9:11	10:36	11:56	14:21
五箇山トンネル口	7:33	9:18	10:43	12:03	14:28
梨谷	7:38	9:23	10:48	12:08	14:33
小来栖	7:40	9:25	10:50	12:10	14:35
来栖	7:42	9:27	10:52	12:12	14:37
相倉口	7:43	9:28	10:53	12:13	14:38
見座	7:44	9:29	10:54	12:14	14:39
中畑	7:45	9:30	10:55	12:15	14:40
下梨	7:48	9:33	10:58	12:18	14:43
漆原	7:49	9:34	10:59	12:19	14:44
上梨	7:52	9:37	11:02	12:22	14:47
皆葎	7:54	9:39	11:04	12:24	14:49
小原	7:55	9:40	11:05	12:25	14:50
細島	7:57	9:42	11:07	12:27	14:52
菅沼	7:58	9:43	11:08	12:28	14:53
合掌の里	7:59	9:44	11:09	12:29	14:54
田下	8:01	9:46	11:11	12:31	14:56
新屋	8:03	9:48	11:13	12:33	14:58
西赤尾	8:04	9:49	11:14	12:34	14:59
ささら館前	8:05	9:50	11:15	12:35	15:00
楮口	8:07	9:52	11:17	12:37	15:02
楮	8:08	9:53	11:18	12:38	15:03
小白川	8:08	9:53	11:18	12:38	15:03
成出発電所前	8:09	9:54	11:19	12:39	15:04
成出	8:10	9:55	11:20	12:40	15:05
↓(省略)					
鳩ヶ谷	8:25	10:10	11:35	12:55	15:20
白川郷バスターミナル	8:35	10:20	11:45	13:05	15:30

## 加越能バス(世界遺産バス) 城端・高岡方面

※令和8年4月1日現在の時刻です。  
運行状況については加越能バスにお問い合わせください。

	シャトルバス	世界遺産バス	世界遺産バス	世界遺産バス	世界遺産バス
白川郷バスターミナル	9:15	11:45	13:50	14:45	16:00
鳩ヶ谷	9:20	11:50	13:55	14:50	16:05
↓(省略)					
成出	9:35	12:05	14:10	15:05	16:20
成出発電所前	9:36	12:06	14:11	15:06	16:21
小白川	9:37	12:07	14:12	15:07	16:22
楮	9:37	12:07	14:12	15:07	16:22
楮口	9:38	12:08	14:13	15:08	16:23
ささら館前	9:39	12:09	14:14	15:09	16:24
西赤尾	9:40	12:10	14:15	15:10	16:25
新屋	9:41	12:11	14:16	15:11	16:26
田下	9:43	12:13	14:18	15:13	16:28
合掌の里	9:45	12:15	14:20	15:15	16:30
菅沼	9:46	12:16	14:21	15:16	16:31
細島	9:48	12:18	14:23	15:18	16:33
小原	9:50	12:20	14:25	15:20	16:35
皆葎	9:51	12:21	14:26	15:21	16:36
上梨	9:52	12:22	14:27	15:22	16:37
漆原	9:55	12:25	14:30	15:25	16:40
下梨	9:56	12:26	14:31	15:26	16:41
中畑	9:58	12:28	14:33	15:28	16:43
見座	9:59	12:29	14:34	15:29	16:44
相倉口	10:00	12:30	14:35	15:30	16:45
来栖	10:02	12:32	14:37	15:32	16:47
小来栖	10:04	12:34	14:39	15:34	16:49
梨谷	10:06	12:36	14:41	15:36	16:51
五箇山トンネル口	10:11	12:41	14:46	15:41	16:56
大鋸屋	10:15	12:45	14:50	15:45	17:00
大鋸屋上口	10:16	12:46	14:51	15:46	17:01
荒田町島	10:18	12:48	14:53	15:48	17:03
城端南町	10:19	12:49	14:54	15:49	17:04
城端庁舎前	10:20	12:50	14:55	15:50	17:05
城端曳山会館	10:21	12:51	14:56	15:51	17:06
城端広小路	10:22	12:52	14:57	15:52	17:07
城端駅前 着	10:30	13:00	15:05	16:00	17:15
城端駅前 発	—	13:05	15:10	16:05	17:20
能作前	—	13:27	15:32	16:27	17:42
新高岡駅	—	13:40	15:45	16:40	17:55
高岡駅前	—	13:55	16:00	16:55	18:10

加越能バス 加越線 井波・庄川方面(平日時刻)

	1	2	3
石動駅南口	7:20	15:30	17:10
↓(省略)			
となみ野高校前	7:37	15:47	17:26
本江口	7:38	15:48	17:27
本江	7:39	15:49	17:28
野尻北口	7:40	15:50	17:29
野尻	7:41	15:51	17:30
二日町	7:43	15:53	17:32
福野北口	7:44	15:54	17:33
福野産業文化会館前	7:46	15:56	17:35
福野	7:47	15:57	17:36
福野駅前	7:50	16:00	17:39
福野高校前	7:53	16:03	17:41
焼野	7:55	16:05	17:43
焼野公民館前	7:56	16:06	17:44
高瀬神社前	7:57	16:07	17:45
勤学院	7:58	16:08	17:46
坪野	7:59	16:09	17:47
井波	8:02	16:12	17:50
北川	8:05	16:15	17:53

加越能バス 加越線 福野・石動方面(平日時刻)

	1	2	3	4
北川	7:25	12:45	16:50	18:00
井波	7:26	12:46	16:51	18:01
坪野	7:28	12:48	16:53	18:03
勤学院	7:29	12:49	16:54	18:04
高瀬神社前	7:30	12:50	16:55	18:05
焼野公民館前	7:31	12:51	16:56	18:06
焼野	7:32	12:52	16:57	18:07
福野高校前	7:34	12:54	16:59	18:09
福野駅前	7:37	12:57	17:02	18:12
福野	7:40	12:59	17:05	18:14
福野産業文化会館前	7:41	13:00	17:06	18:15
福野北口	7:42	13:01	17:07	18:16
二日町	7:43	13:02	17:08	18:17
野尻	7:44	13:03	17:09	18:18
野尻北口	7:45	13:04	17:10	18:19
本江	7:46	13:05	17:11	18:20
本江口	7:47	13:06	17:12	18:21
となみ野高校前	7:48	13:07	17:13	18:22
↓(省略)				
石動駅南口	8:10	13:28	17:35	18:43

加越能バス 加越線 井波・庄川方面(土・日・祝日時刻)

	1	2	3
石動駅南口	8:30	13:40	18:10
↓(省略)			
となみ野高校前	8:47	13:57	18:27
本江口	8:48	13:58	18:28
本江	8:49	13:59	18:29
野尻北口	8:50	14:00	18:30
野尻	8:51	14:01	18:31
二日町	8:52	14:02	18:32
福野北口	8:53	14:03	18:33
福野産業文化会館前	8:54	14:04	18:34
福野	8:55	14:05	18:35
福野駅前	8:58	14:08	18:38
福野高校前	9:01	14:11	18:41
焼野	9:03	14:13	18:43
焼野公民館前	9:04	14:14	18:44
高瀬神社前	9:05	14:15	18:45
勤学院	9:06	14:16	18:46
坪野	9:07	14:17	18:47
井波	9:09	14:19	18:49
北川	9:12	14:22	18:51

加越能バス 加越線 福野・石動方面(土・日・祝日時刻)

	1	2	3
北川	7:40	11:50	17:10
井波	7:41	11:51	17:11
坪野	7:43	11:53	17:13
勤学院	7:44	11:54	17:14
高瀬神社前	7:45	11:55	17:15
焼野公民館前	7:46	11:56	17:16
焼野	7:47	11:57	17:17
福野高校前	7:49	11:59	17:19
福野駅前	7:52	12:02	17:22
福野	7:55	12:05	17:25
福野産業文化会館前	7:56	12:06	17:26
福野北口	7:57	12:07	17:27
二日町	7:58	12:08	17:28
野尻	7:59	12:09	17:29
野尻北口	8:00	12:10	17:30
本江	8:01	12:11	17:31
本江口	8:02	12:12	17:32
となみ野高校前	8:03	12:13	17:33
↓(省略)			
石動駅南口	08:21	12:31	17:49

※休日ダイヤは土日祝日及び8/13~8/16、12/29~1/3の運行

加越能バス 庄川町小牧線 庄川方面(平日時刻)

	1	2	3	4	5	6	7	8	9	10
	庄川町	小牧	庄川町	庄川町	庄川町	小牧	小牧	庄川町	庄川町	庄川町
高岡駅南口1番のりば	7:10	8:40	9:30	10:50	11:30	12:40	13:40	15:45	16:55	18:05
↓(省略)										
新高岡駅2番のりば	7:19	8:48	9:38	10:58	11:38	12:48	13:48	15:53	-	-
↓(省略)										
砺波駅前	7:59	9:24	10:14	11:32	12:14	13:24	14:22	16:27	17:34	18:44
↓(省略)										
清水橋	8:14	9:39	10:29	11:47	12:29	13:39	14:38	16:42	17:51	18:59
岩屋	8:15	9:40	10:30	11:48	12:30	13:40	14:39	16:43	17:52	19:00
坪野	8:16	9:41	10:31	11:49	12:31	13:41	14:40	16:44	17:53	19:01
井波	8:19	9:44	10:32	11:50	12:32	13:44	14:43	16:46	17:56	19:03
井波庁舎前	8:20	9:45	10:33	11:51	12:33	13:45	14:44	16:47	17:57	19:04
井波小学校口	8:21	9:46	10:34	11:52	12:34	13:46	14:45	16:48	17:58	19:05
井波中央	8:22	9:47	10:35	11:53	12:35	13:47	14:46	16:49	17:59	19:06
志観寺	8:24	9:49	10:37	11:55	12:37	13:49	14:48	16:50	18:01	19:08
木彫りの里	8:25	9:50	10:38	11:56	12:38	13:50	14:49	16:51	18:02	19:09
今町三区	8:26	9:51	10:39	11:57	12:39	13:51	14:50	16:52	18:03	19:10
南砺市民病院口	8:27	9:52	10:40	11:58	12:40	13:52	14:51	16:53	18:04	19:11
エントランス庄川前	8:28	9:54	10:41	11:59	12:41	13:54	14:53	16:54	18:07	19:13
庄川支所前	8:30	9:55	10:43	12:01	12:43	13:55	14:54	16:55	18:08	19:14
庄川町	8:33	-	10:45	12:03	12:45	-	-	16:56	18:13	19:16
↓(省略)										
小牧	-	10:07	-	-	-	14:07	15:04	-	-	-

※令和8年4月1日現在の時刻です。今後、時刻改正が行われる場合があります。  
お問い合わせは右記までお願いします。加越能バス(株)砺波営業所 ☎0763-32-3252

加越能バス 庄川町小牧線 砺波方面(平日時刻)

	1	2	3	4	5	6	7	8	9	10
	高岡駅南口	高岡駅南口	高岡駅南口	高岡駅南口	高岡駅南口	高岡駅南口	高岡駅南口	高岡駅南口	高岡駅南口	高岡駅南口
小牧	-	-	-	-	10:15	11:50	-	15:55	-	-
⇩(省略)										
庄川町	6:45	7:20	8:40	9:25	-	-	13:05	-	16:45	17:50
庄川支所前	6:46	7:21	8:41	9:26	10:21	11:56	13:06	16:01	16:46	17:51
エントランス庄川前	6:47	7:22	8:42	9:27	10:22	11:57	13:07	16:02	16:47	17:52
南砺市民病院口	6:48	7:23	8:43	9:28	10:23	11:58	13:08	16:03	16:48	17:53
今町三区	6:49	7:24	8:44	9:29	10:24	11:59	13:09	16:04	16:49	17:54
木彫りの里	6:50	7:25	8:45	9:30	10:25	12:00	13:10	16:05	16:50	17:55
志観寺	6:51	7:26	8:46	9:31	10:26	12:01	13:11	16:06	16:51	17:56
井波中央	6:53	7:28	8:48	9:33	10:27	12:03	13:13	16:08	16:53	17:58
井波小学校口	6:54	7:29	8:49	9:34	10:28	12:04	13:14	16:09	16:54	17:59
井波庁舎前	6:55	7:30	8:50	9:35	10:29	12:05	13:15	16:10	16:55	18:00
井波	6:57	7:32	8:53	9:38	10:32	12:08	13:18	16:13	16:58	18:03
坪野	6:59	7:34	8:54	9:39	10:33	12:09	13:19	16:14	16:59	18:04
岩屋	7:00	7:35	8:55	9:40	10:34	12:10	13:20	16:15	17:00	18:05
清水橋	7:01	7:36	8:56	9:41	10:35	12:11	13:21	16:16	17:01	18:06
⇩(省略)										
砺波駅前	7:16	7:51	9:14	9:59	10:54	12:31	13:39	16:36	17:19	18:24
⇩(省略)										
新高岡駅1番のりば	-	-	9:44	10:29	11:29	13:03	14:09	17:08	17:49	18:55
⇩(省略)										
高岡駅南口2番のりば	8:00	8:35	9:55	10:38	11:42	13:14	14:22	17:19	18:02	19:07

加越能バス 庄川町小牧線 庄川方面(土・日・祝日時刻)

	1	2	3	4	5	6	7	8	9	10	11
	庄川町	小牧	庄川町	庄川町	庄川町	小牧	小牧	庄川町	庄川町	庄川町	庄川町
高岡駅南口1番のりば	7:10	8:40	9:30	10:10	11:10	12:40	13:40	14:25	15:30	17:10	18:10
⇩(省略)											
新高岡駅2番のりば	7:18	8:48	9:38	10:18	11:18	12:48	13:48	14:33	-	-	-
⇩(省略)											
砺波駅前	7:46	9:21	10:06	10:45	11:45	13:21	14:21	15:03	16:10	17:50	18:50
⇩(省略)											
清水橋	8:01	9:36	10:21	11:00	12:00	13:36	14:36	15:19	16:26	18:06	19:06
岩屋	8:02	9:37	10:22	11:01	12:01	13:37	14:37	15:20	16:27	18:07	19:07
坪野	8:03	9:38	10:23	11:02	12:02	13:38	14:38	15:21	16:28	18:08	19:08
井波	8:04	9:40	10:24	11:02	12:02	13:40	14:40	15:24	16:31	18:11	19:11
井波庁舎前	8:05	9:41	10:25	11:03	12:03	13:41	14:41	15:25	16:32	18:12	19:12
井波小学校口	8:05	9:42	10:25	11:03	12:03	13:42	14:42	15:26	16:33	18:13	19:13
井波中央	8:06	9:43	10:26	11:04	12:04	13:43	14:43	15:27	16:34	18:14	19:14
志観寺	8:07	9:45	10:27	11:05	12:05	13:44	14:44	15:29	16:36	18:16	19:16
木彫りの里	8:08	9:46	10:28	11:06	12:06	13:45	14:45	15:30	16:37	18:17	19:17
今町三区	8:09	9:47	10:29	11:07	12:07	13:46	14:46	15:31	16:38	18:18	19:18
南砺市民病院口	8:10	9:48	10:30	11:08	12:08	13:47	14:47	15:32	16:39	18:19	19:19
エントランス庄川前	8:11	9:49	10:31	11:09	12:09	13:48	14:48	15:33	16:40	18:20	19:20
庄川支所前	8:12	9:51	10:32	11:10	12:10	13:50	14:50	15:34	16:41	18:21	19:21
庄川町	8:15	-	10:35	11:12	12:12	-	-	15:37	16:44	18:24	19:24
⇩(省略)											
小牧	-	10:03	-	-	-	14:00	15:00	-	-	-	-

加越能バス 庄川町小牧線 砺波方面(土・日・祝日時刻)

	1	2	3	4	5	6	7	8	9
	高岡駅南口	高岡駅南口	高岡駅南口	高岡駅南口	高岡駅南口	高岡駅南口	高岡駅南口	高岡駅南口	高岡駅南口
小牧	-	-	-	-	10:15	11:50	-	15:55	-
⇩(省略)									
庄川町	6:45	7:20	8:35	9:10	-	-	13:05	-	16:45
庄川支所前	6:46	7:21	8:36	9:11	10:21	11:56	13:06	16:01	16:46
エントランス庄川前	6:47	7:22	8:37	9:12	10:22	11:57	13:07	16:02	16:47
南砺市民病院口	6:48	7:23	8:38	9:13	10:23	11:58	13:08	16:03	16:48
今町三区	6:49	7:24	8:39	9:14	10:24	11:59	13:09	16:04	16:49
木彫りの里	6:50	7:25	8:40	9:15	10:25	12:00	13:10	16:05	16:50
志観寺	6:51	7:26	8:41	9:16	10:26	12:01	13:11	16:06	16:51
井波中央	6:53	7:28	8:43	9:18	10:28	12:03	13:13	16:08	16:53
井波小学校口	6:54	7:29	8:44	9:19	10:29	12:04	13:14	16:09	16:54
井波庁舎前	6:55	7:30	8:45	9:20	10:30	12:05	13:15	16:10	16:55
井波	6:57	7:32	8:47	9:22	10:33	12:08	13:17	16:13	16:57
坪野	6:58	7:33	8:48	9:23	10:34	12:09	13:18	16:14	16:58
岩屋	6:59	7:34	8:49	9:24	10:35	12:10	13:19	16:15	16:59
清水橋	7:00	7:35	8:50	9:25	10:36	12:11	13:20	16:16	17:00
⇩(省略)									
砺波駅前	7:17	7:52	9:08	9:43	10:54	12:29	13:38	16:34	17:18
⇩(省略)									
新高岡駅1番のりば	-	-	9:42	10:17	11:28	13:03	14:12	17:08	17:52
⇩(省略)									
高岡駅南口2番のりば	7:51	8:27	9:53	10:28	11:36	13:11	14:24	17:19	18:03

※休日ダイヤは土日祝日及び8/13~8/16、12/29~1/3の運行

## 南砺金沢線 金沢方面

	1	2	3	4	5	6
井波	6:25	7:10	10:00	14:10	15:20	16:20
瑞泉寺口交通広場	6:27	7:12	10:02	14:12	15:22	16:22
安清	6:34	7:19	10:09	14:19	15:29	16:29
井口池尻	-	-	-	14:22	15:32	16:32
城端駅前	-	-	-	14:30	15:40	16:40
福光駅前	6:45	7:30	10:20	14:40	15:50	16:50
楽蔵前	6:48	7:33	10:23	14:43	15:53	16:53
道の駅福光	6:50	7:35	10:25	14:45	15:55	16:55
ぬく森の郷	6:58	7:43	10:33	14:53	16:03	17:03
二俣	7:06	7:51	10:41	15:01	16:11	17:11
降車専用	金沢大学中央	7:13	7:58	10:48	15:08	16:18
	若松	7:16	8:01	10:51	15:11	16:21
	金沢星稜大学前	7:23	8:08	10:58	15:18	16:28
	金沢駅西口	7:40	8:25	11:15	15:35	16:45

## 南砺金沢線 井波方面

	1	2	3	4	5	6	
乗車専用	金沢駅西口(2番のりば)	8:20	9:20	12:10	16:00	18:30	19:30
	金沢星稜大学前	8:31	9:31	12:21	16:11	18:41	19:41
	若松	8:40	9:40	12:30	16:20	18:50	19:50
	金沢大学中央	8:43	9:43	12:33	16:23	18:53	19:53
二俣	8:50	9:50	12:40	16:30	19:00	20:00	
ぬく森の郷	8:58	9:58	12:48	16:38	19:08	20:08	
道の駅福光	9:06	10:06	12:56	16:46	19:16	20:16	
楽蔵前	9:08	10:08	12:58	16:48	19:18	20:18	
福光駅前	9:11	10:11	13:01	16:51	19:21	20:21	
城端駅前	9:21	10:21	13:11	-	-	-	
井口池尻	9:28	10:28	13:18	-	-	-	
安清	9:32	10:32	13:22	16:59	19:29	20:29	
瑞泉寺口交通広場	9:39	10:39	13:29	17:06	19:36	20:36	
井波	9:45	10:45	13:35	17:15	19:45	20:45	

南砺市の新しい  
モビリティサービス

なん  
モビ  
nan-mobi

専用アプリで  
タクシーや公共ライドシェアの  
予約・配車依頼ができる  
サービスです



## なんモビのご紹介



### ① 乗車予約

アプリ操作で予約  
※ タクシーまたは公共  
ライドシェアの選択  
が可能です。



### ② アプリで予約完了・乗車確定

※ 対応可能なタクシーやドライバー  
(公共ライドシェア)がない場合  
は、予約ができないこともあります。



### ③ 配車車両と合流・乗車

乗車して移動、  
目的地で降車時にアプリで決済  
※ タクシー配車時はタクシー事業者の  
支払方法に準じます。

詳しくは市のホームページ  
をご覧ください。



なんモビアプリの  
ダウンロードはこちら



# 自由降車区間であれば、どこでも降りられます！

## ◆1. 自由降車の利用方法

- ①乗車の際、「～付近で降車したい」と自由降車の希望を乗務員にお知らせください。
- ②降車場所が近づいたら、声を出して乗務員にお知らせください。
- ③乗務員が安全な場所を選んで停車いたします。
- ④道路を横断する場合は、必ずバス発車後とし、安全確認を行ってください。

## ◆2. 自由降車利用の際の注意点

- ・市営バス運行ルート以外での自由降車はできません。
- ・自由乗車はできません。乗車の際は必ずバス停をご利用ください。
- ・安全確保のため、自由降車禁止区間を設けています。各路線の網掛けしたバス停間は自由降車禁止です。
- ・登下校の時間帯のみ、児童・生徒の自由降車利用は原則禁止です。

# 公立病院への通院はなんバスをご利用ください

各地域から公立病院へのアクセスは下記路線をご利用ください。

	目的地 南砺市民病院	目的地 南砺中央病院
城端地域	○城端井波線	○城端東回り線 ○南砺中央病院線 ○城端井波線
平地域	○下梨井波線 ○成出城端線→城端井波線 (JR城端駅、じょうはな座)で乗り換え	○成出城端線、世界遺産バス(加越能バス) →南砺中央病院線 (JR城端駅、じょうはな座)で乗り換え
上平地域	○下梨井波線 ○成出城端線→城端井波線 (JR城端駅、じょうはな座)で乗り換え	○成出城端線、世界遺産バス(加越能バス) →南砺中央病院線 (JR城端駅、じょうはな座)で乗り換え
利賀地域	○利賀井波線	○利賀井波線→城端井波線 (井波)で乗り換え
井波地域	○福野・井波・井口循環線 ○井波福光線 ○城端井波線	○城端井波線
井口地域	○福野・井波・井口循環線 ○城端井波線	○城端井波線
福野地域	○福野・井波・井口循環線	○福野・福光循環線
福光地域	○井波福光線	○南砺中央病院線 ○福野・福光循環線

バスの  
現在位置がわかる!

**とやま  
ロケーション  
システム**

無料  
FREE

PC・スマホ

<https://toyama.vtfm.jp/>



ガラケー

<http://buscatch.jp/toyama/>



# なんバスのシルバーパス、回数券を使ってお得に出かけよう！！

## シルバーパス

70歳以上の方限定

南砺市内に限り**5,090円**で**1年間**バスに**乗り放題**！

**対象者** 満70歳以上（購入時）で南砺市内に住所がある方

**金額** 5,090円／1年間乗り放題

**路線** ●なんバス／全路線全区間  
●民間路線バス／下表参照



### シルバーパスの利用方法

#### 市営バス

- ①シルバーパスを購入してください。販売場所は2ページをご確認ください。
- ②降車する際、乗務員に提示してください。

#### 民間路線バス

- ①シルバーパスを購入してください。販売場所は2ページをご確認ください。
- ②販売場所で、「シルバーパス 民間路線バス利用券（無料）」を受け取ってください。販売場所以外では販売しておりませんので、必ずバス乗車前に入手してください。
- ③民間路線バスから降車する際、シルバーパスを提示し、切り取ったシルバーパス民間路線バス利用券1枚を乗務員にお渡しください。

## なんバス回数券

なんバス回数券なら、なんバス21路線のほか民間路線バスの世界遺産バス、加越線、庄川町小牧線、南砺金沢線の市内区間も利用可能です。

ぜひ、買い物や通勤・通学にご利用ください。

※1枚の回数券で乗り継ぎはできません。

### 利用できる民間路線及び区間（シルバーパス、なんバス回数券 共通）

路線名	対象区間	
世界遺産バス	城端駅前	⇔ 成出
加越線	本江口	⇔ 北川
庄川町・小牧線	清水橋	⇔ 井波東口
南砺金沢線	井波	⇔ ぬくもりの郷

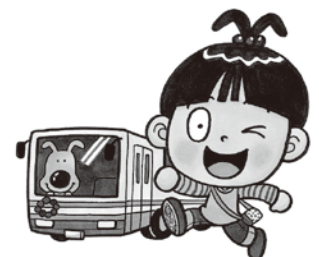

※民間路線バスで、市内区間を越えた場合は通常運賃となります。