

# なんと

広報

No.20 平成18年6月25日発行

2006.7

それいけっ!

南砺市となって2回目の「チャレンジデー」。  
福野体育館は、コースポーツを楽しむ人で大盛況!



## 世界に誇る散居の景観を守ろう……………2

### CONTENTS

- 南砺市見事勝利!みなさんのご協力に感謝!  
……………4
- 南砺市の次世代育成計画……………5
- なんとトピックス……………6  
商業・観光の拠点「よいとこ井波」竣工

- なんとひろば……………8  
ぼくの南砺市滞在記 ~国際交流員とは?~
- なんとインフォメーション……………18  
65歳以上の方(第1号被保険者)の介護保険料改定
- 市民健康カレンダー・市民カレンダー



自然、文化、交流が織りなす創造とやすらぎの南砺市

南砺市ホームページ <http://www.city.nanto.toyama.jp>  
メールアドレス [info@city.nanto.lg.jp](mailto:info@city.nanto.lg.jp)

QRコード



なんとみらいちゃん  
(海水浴バージョン)

# 世界に誇る散居の景観を守ろう

## 散居村の素晴らしさを伝える2施設竣工

砺波平野には、「カイニヨ」と呼ばれる屋敷林に囲まれた農家が点在し、田植えの直後には、さながら湖に浮かぶ小島のような美しい景観をなします。五箇山の世界遺産、相倉・菅沼の両合掌造り集落」と並び、「日本の原風景」の一つとして世界的にも有名な農村景観です。

近年、生活様式や価値観の変化によりカイニヨの荒廃が心配されています。また、核家族化の進展などから、多世代が居住する伝統的家屋「アスマダチ」も少なくなっています。こうしたなか、市では、歴史的文化遺産としての価値、身近な自然教育の場としての価値を重視し、散居の景観を守るつと施設の整備を進めてきました。

あずまだち高瀬

5月30日(火)竣工

”アスマダチ家屋”を後世に伝えるため、砺波市野村島の民家を一部移築・再現したもので、素晴らしい散居村の風景を守り伝えていく地域活動の施設としても活用されます。母屋と納屋に分かれた木造2階建てで、田園空間整備事業の一環として整備しました。



あずまだち高瀬は、住民が主体となって事業等を推進することになっており、「NPO 心泉いなみ」が指定管理者として管理運営を行います。郷土料理の創作研修、「市」の開設、そば打ち体験なども予定しています。「地域の方に気軽に来ていただける施設にしたい」と意気込む心泉いなみのみなさん。地域の方の交流の場、伝統ある散居村を守る研修の場として、大勢の方で賑わうことが期待されます。



## 用語解説

### カイニヨ(屋敷林)

住居を風雪から守るために植えられている林のことで、主に杉やケヤキが中心。落ちたスギの葉を燃やして暖をとるなど、カイニヨはそこに住む人々と密接に関わってきました。「高(土地)は売ってもカイニヨは売るな」と、古くからカイニヨを大事にするよう伝えられています。

### アズマダチ家屋

玄関を、太陽の光にあふれ雪解けが早い東向きに建てたことから名付けられた家屋。豪雪にも耐えられるよう太い梁を渡した「枠の内」構造で、夏を過ごしやすくする高い天井が特徴です。あずまだち高瀬は、研修室のほか、エンナカ(囲炉裏)のある広間、アマ(屋根裏)調理場などを備えており、見るだけでなく体験できる施設となっています。

### となみ野田園空間博物館構想

建物の中に展示する従来型の博物館とは異なり、自然環境・水路・建物などのほか、地域の産業や住民の生活までも含めた有形・無形の地域資源を対象とする考えで、「美しい農村全体が博物館」としています。市内には、あずまだち高瀬のほか、カイニヨと榎の森公園「いのくち榎館」、安居大堤ピオトープ(福野)、法林寺歴史街道(福光)、桜ヶ池遊歩道(城端)などがあります。

八乙女山から望む散居村(5/29)

農村環境保全等に関する問い合わせ  
産業経済部 農村整備課(城端庁舎)  
☎ 2017

〒939 1362  
砺波市太郎丸80番地 ☎ 7180  
開館時間：午前9時～午後9時  
休館日：毎週水曜・毎月第3木曜  
12月29日、1月3日  
入館(見学)無料 施設利用料別途必要

管理・情報発信の中心となる「情報館」、アズマダチ家屋を移築・復元した「伝統館」、アズマダチを現代風にリフォームした「交流館」の3棟と、池・植栽を整備した散策園地で構成。散居村について学ぶ学習「Tナ」などを備えています。南砺市が企画活動費の3分の1を負担しており、「となみ田園空間博物館構想」の中核と位置付けられています。



6月10日(土)開館

## となみ散居村ミュージアム

〒932 0257  
南砺市北市128番地4 ☎ 5828  
開館時間：午前9時～午後9時  
休館日：毎週水曜  
入館(見学)無料 施設利用料別途必要

# 南砺市見事勝利!

## みなさんのご協力に感謝!

### チャレンジデー2006 in なんと



5月31日  
(水)

スポーツや健康づくりに対する関心を高め、南砺市としての一体感も高めようと開催したチャレンジデー。市民や事業所のみなさん、市外参加者のご協力もあり、見事金メダルを獲得。対戦相手の福岡県筑後市、大阪府四條畷市にも勝利することができました。

これからも「ひらけ明日へ、世界へ、スポーツ都市“なんと”」を合言葉に、日頃から積極的にスポーツに取り組みましょう!

公式結果	参加率	参加人数	メダル
南 砺 市	61.8%	36,239人	金
福岡県筑後市	58.0%	27,964人	金
大阪府四條畷市	41.2%	23,686人	銀

参加率50%以上で金メダル獲得。

南砺市を上にはためく3市の旗



平地域の国指定重要文化財「村上家」では、金沢市から研修に訪れていた新任バスガイドのみなさんがウォーキングに参加。「空気が綺麗だし参加できて良かった!」と感想。

園児37名が、フォークダンスで参加した上平保育園。「といちんさ」「アブラハム」の2曲を元気に踊りました。



### 各地の取り組み



上平小学校では、「なかよし活動」の時間を利用しドッジボールで参加。1～5年生42名が心地良い汗を流しました。

カローリングなどのニュースポーツを体験できた福野体育館。合併前からチャレンジデーに参加していた福野地域だけあって、大勢の方が取り組んでいました。



# 南砺市の次世代育成計画

若者の晩婚化と未婚化、1組の夫婦が産む子どもの数の低下によって、人口減少が始まった日本。事態を憂慮した市でも、次代を担う子どもたちの健やかな成長を願い、子育て家庭への支援策などをまとめた「南砺市次世代育成支援行動計画」を策定、実施しています。

計画の概要は以下のとおりです。



## 基本目標

### 1 人と人との絆が育む、 子育て家庭が暮らしやすいまちづくり

**基本施策1** 「地域における子育て支援」  
ファミリーサポートセンター事業  
児童館活動の充実  
総合型地域スポーツクラブ活動の支援 など

**基本施策2** 「要保護児童等へのきめ細やかな  
取り組みの推進」  
児童虐待防止ネットワークの充実  
子育て支援センターでの子育て相談  
母子家庭の母への自立・就業支援

### 2 子育てと仕事の両立を支援し、 安心して働けるまちづくり

**基本施策3** 「職業生活と家庭生活との両立の支援」  
延長・休日・一時保育事業の充実  
放課後児童クラブの充実 など



### 3 南砺の風土、自然、文化の中で、 子どもたちが健やかに育つまちづくり

**基本施策4** 「母性と乳幼児等の健康の確保」  
乳幼児健診、離乳食相談、育児相談の充実  
不妊治療費の助成 など

**基本施策5** 「子どもの心身の健やかな成長に  
資する教育環境の整備」  
児童館における乳幼児と中高校生の  
ふれあいの場の充実  
保育園での小学生との異年齢児交流事業 など

### 4 地域の優しいまなざしに見守られて、 子どもたちが安全に育つまちづくり

**基本施策6** 「子育てを支援する生活環境の整備」  
青少年育成市民会議の充実 など

**基本施策7** 子ども等の安全確保  
チャイルドシート着用普及活動  
子ども110番事業の充実  
侵入等に対する学校施設の防犯対策の充実 など

## 計画の推進にあたって

この計画を推進していくためには、学校・保育園などを含む行政と、家庭、地域、企業がそれぞれ役割を分担し、市全体で取り組むことが大切です。みなさんのご協力をよろしく申し上げます。

#### 家庭

家族全員で子育てに参加し、親子のふれあいと家族の絆を大切にしましょう。また、子どもに基本的な生活習慣や社会で必要なルールを身につけさせましょう。

#### 地域社会

子育てを支援し、地域全体で子どもの健やかな成長を見守りましょう。また、青少年の健全育成活動に積極的に取り組みましょう。

#### 企業・職場

育児休業体制の定着、労働時間の短縮、多様な働き方の導入などを行って、労働環境の整備に努めましょう。

#### 保育園・幼稚園・小中学校

連携して一貫した教育体制を確立し、バランスのとれた教育を推進します。

#### 行政

この計画の周知に努め、全庁的な体制の下に行動計画の推進を図るとともに、家庭、学校、地域や関係機関などと連携・協力して、次世代育成支援のより一層の推進に努めます。

問い合わせ 民生部 児童育成課 児童福祉係(井波庁舎) ☎23 2010

「南砺市次世代育成支援行動計画」は、市ホームページでご覧になることができます。

## 商業・観光の拠点 「よいとこ井波」竣工

6/3  
(土)



昨年10月から、井波地域八日町通りで建設を進めてきた商業観光拠点施設「よいとこ井波」が完成し、溝口市長、榎まちづくり井波の齊藤社長ら関係者約80名が出席して竣工式が行われました。

「アートと心に触れ、歩き楽しむまち」をコンセプトに、中心市街地の賑わい創出を目指して整備が進められたものです。瑞泉寺の門前町として栄えた井波の趣に合うよう木造2階立ての和風建築とし、

館内には手作り工芸品や地元特産品の販売店、郷土料理などを提供する和風レストランなどを備えています。また、井波地域と関わり深い小説家池波正太郎氏の愛用品、著作などを展示する「池波正太郎ふれあい館（入館無料）」も併設されています。総事業費は約4億5,500万円。中心市街地商業等活性化総合支援事業補助金、合併特別債などを充てて建設されました。

竣工式では、溝口市長が、「井波地域ひいては南砺市の商業・観光の核として多くの方々に楽しんでほしい、中心市街地の活性化に『なげたい』と式辞を述べました。また、引き続き『開業祭』も行われ、



池波正太郎ふれあい館

聖徳幼稚園児のバンド演奏、もちまきなどを行ってオープンを祝いました。

よいとこ井波は、井波地域のみなさんが出資した「榎まちづくり井波」が指定管理者となり、管理運営を行っていきます。

よいとこ井波

〒932-0234

南砺市井波31101

(旧井波商工会館跡)

☎5666

開館時間：午前10時～午後6時

(レストランは午後10時まで)

井波商工会はよいとこ井波の2階に入居しています。また、井波観光協会は、井波物産展示館(旧駅舎)に移転しました。

## 全国の国保診療施設関係者が南砺市へ

5/25・26  
(木)金



保健・医療・福祉の連携(統合)による地域包括ケアの向上を目的とした「第20回全国国民健康保険診療施設協議会地域医療現地研究会」が南砺市で開催され、全国から約300人の国保診療施設関係者が参加。施設視察や全体討議を行いました。

施設視察研修では、参加者が10班に分かれて市立3病院を視察。各病院では、発表グループごとにパネルを準備し、それぞれの取組みについて説明しました。南砺市民病院では、職員の制服変更に携わった「職員ユニフォームチーム」などが説明。ソフト面を重視した取組みが多く、参加者は熱心にメモを取りながら耳を傾けていました。

## 猪山石太郎さん

100歳おめでとうございませす！

6月2日(金)

福光地域にお住まいの猪山石太郎さんがめでたく数え100歳を迎えられ、溝口市長からお祝い状と記念品の聖徳太子二歳像が贈られました。

石太郎さんは明治40年6月2日生まれ。現在入院中ですが、目も耳もしっかりしておられ、「ご家族に補聴器の購入を勧められても断られたそうです。溝口市長も、「男性で100歳を迎えられた方は少ないのです。が、かくしゃくとしておられますね」と、驚いていました。



## 地域情報化への取組みが

評価されました

6/1  
(木)

全国でトップの住基カード発行率(平成18年3月末現在で総人口の約38%)を誇り、市民が市内のどこでも正確で安全なサービスを受けられる基盤づくりを進めていること、市民参加型地域ポータルサイト「なんとe.com」のオープンに尽力したことなど、地域情報化に先進的に取り組んだ点が評価され、南砺市に北陸総合通信局長賞(情報通信月間功労)が贈られました。市では、今後も市民のみなさんの利便性向上のため、情報化の推進に積極的に取り組んでいきます。



## 市民が石井知事と熱く対談

5/28  
(日)

県政運営の基本姿勢を知ってもらい、県民の声を直接聴く「石井知事のタウンミーティング」がアミューズで開催され、市民約200人が参加しました。一つひとつ丁寧に回答した石井知事、「みなさんの意見を参考に、富山県がさらに元気になるよう努力します」と結びました。

主な意見・要望

- ・ 森林荒廃に歯止めをかけてほしい
- ・ 学校教育の中で、職業意識を培う「キャリア教育」を実施してほしい
- ・ 子育てについて、県内全てのファミリーサポートセンターに支援をお願いしたい
- ・ 乳幼児医療の対象を小学生にも拡大してほしい
- ・ 全ての年代を対象とした、24時間対応の電話による医療相談を実施してほしい

# なんとの ひろば

## 被災者支援に 5/31(水)~6/2(金) 光高・光中生立ち上がる



「ジャワ島中部地震」の被災者を支援しようと、福光高校生徒会とインターアクト部のみなさん、福光中学校生徒会と吹奏楽部のみなさんが、楽蔵グリーンモール福光で募金活動を行いました。

福光中学校吹奏楽部のみなさんが、「レット・イト・ビー」など迫力ある演奏を披露。1曲終わるごとに「ジャワ島地震救援の募金をよろしくお願ひします!」と大きな声で呼びかけると、大勢の方が募金箱に足を運んでいました。

みなさんの善意で寄せられた総額93,360円の募金は、共同募金会を通じて被災者の方に届けられます。

## 南砺市のPR 頑張ります! 6/11(日)

平成18年度の「ふくみつ観光大使」に、中路小百合さん(城端・会社役員、左)と谷麻起子さん(石川県野々市町・会社員)のお二人が選ばれました。

「たくさんの方に、福光そして南砺市を知ってもらえるよう精一杯頑張ります」と、意欲を見せるお二人。「福光ねつおくり七夕祭り」のPRを皮切りに、県外での南砺市の観光宣伝や、要請があれば市内他地域のPRも行う予定です。



## 世界遺産での 田植えに感激 5/28(日)

農作業を通して自然と触れ合ってもら「みんなで農作業の日」in五箇山も今年で2回目。相倉合掌造り集落で、棚田オーナーなど約100人が手作業による田植えを行いました。



東京都から参加された新井清志さんと娘の佳和さん(小3)。昨年、全国紙に掲載された記事を読んで応募したそうです。清志さんは「1年越しの願いが叶い感激です!」と喜びの表情。田植えが始めての佳和さんも、「面白いです」と、笑顔で楽しんでいました。

また、今回から、合掌造り集落の景観保全に協力するボランティア「世界遺産棚田コーリャク(手伝う・助ける)隊員」25名が初参加し、各オーナーの田植えに協力されました。

## 合掌造りをバックに 民謡披露 5/20(土)

世界遺産と民謡の里越中五箇山を全国にPRする「四季の五箇山春の宵」。その一環として「越中民謡 唄と踊りの競演」が開催されました。五箇山合掌の里に設けられた特設ステージでは、越中五箇山民謡保存会、富山県民謡おわら保存会のみなさんが出演。哀調を帯びたおわらや麦屋節を披露し、観光客から盛んな拍手がおくられました。



# 新緑の湖畔で 5/21日 釣果競う



午前6時から11時までの5時間で、釣ったヘラブナの総重量と大きさを競う「第18回ふれあいヘラブナ釣り大会」。会場の赤祖父湖では、約280人の参加者が自然を満喫しながら釣果を競いました。

陽が高くなるにつれアタリも鈍くなりましたが、12キロ以上も釣り上げる方もおり、釣果はまずまず。大会終了後は、井口地域特産の黒豆が入った「黒豆おこわ」が無料で配られ、参加者は、早朝からの釣りでペコペコに減ったお腹を満たしていました。

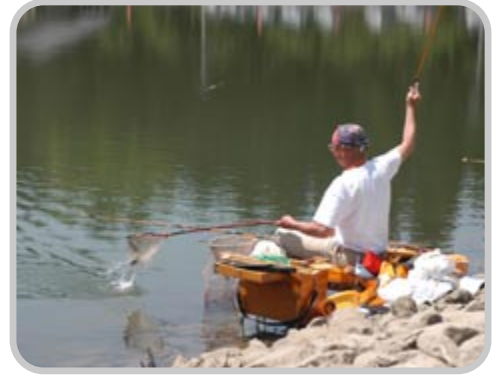

<各部門優勝者>

重量の部 一般(中学生以上):山崎健剛(石川県) 12.58kg

少年(小学生以下):南海 翔(南砺市) 1.08kg

大物の部 荒 克己(氷見市) 41.2cm

珍魚の部 高田和明(砺波市) 10.0cm

# 色とりどりの草花に 5/27日・28日 魅せられて



市園芸植物園で「南砺花と緑のフェスティバル2006」が開催され、大勢の方が美しく飾られた草花を楽しみました。

一般の方が出品された「コンテナガーデン」や、温室に設けられた「南砺の祭」コーナーなど、園内は色とりどりの草花でいっぱい。合掌造り家屋が飾られたミニ庭園を眺めていた、福野小学校3年生の川合真奈美さん、有澤航くん、山口晶平くんの3人は、「花が好きなので見にきました。後で行われるビンゴゲームも楽しみ!」と、心からこのイベントを楽しんでいました。

# 朝ご飯は大事だよ

# 鎮まれ“井波風” 6/4日

この地域特有の強風“井波風”を鎮めるため行われる「八乙女山風神堂祭典」。約100名の参加者は、観光協会が用意した金剛杖を持ち、風神堂までの道のりを美しい新緑を満喫しながら歩きました。風神堂では、厳かな鎮風の神事の後、八乙女風神太鼓のみなさんによる奉納演奏が行われ、参加者は勇壮な太鼓の響きを楽しんでいました。



幼児の健全な食習慣の確立を目的とした「食育教室」の第1回目が城端さくら保育園で開催され、年長児67名と保護者が受講しました。

食生活改善推進協議会城端支部のみなさん9名が、紙芝居を使って「朝食の大切さ」をPR。時折、園児に質問を投げかけるスタイルで行われ、園児たちも朝食の重要性を十分認識できたようです。

最後に、「365歩のマーチ」の替歌「食育マーチ」をみんなで歌って終了。園児たちは退屈せず、楽しみながら食事の大切さを理解していました。



# 「宝仙祭」

5/24(水)~30(火)

## 楽しんでくれたかな?

今年で33回を数える宝仙学園短期大学(東京都)の移動授業が利賀地域で行われ、1年生78名が利賀の子どもたちとふれあいました。

学園のアトリエがある田の島地区で開催した「宝仙祭」では、学生たちが練習してきた「ソーラン節」を踊り、子どもたちと一緒に「アンパンマン体操」を行って祭を盛り上げました。また、昔懐かしい割りばし鉄砲作りやいす取りゲーム、「大きなカブ」などの寸劇が行われ、学生と子どもたちが一緒に楽しむ姿が見られました。



ミサンガやビーズ細工を子どもたちと作っていた浅賀由紀子さん、小川原真弥さん、佐々木温子さんの3名に、利賀の子どもたちの印象を聞いてみると、「とてもシャイだったけど、すぐに打ち解けてくれて嬉しかったです。民謡も教えてもらいました」と、交流の様子を楽しそうに語ってくれました。

## ぼくの南砺市滞在記

南砺市国際交流員 ジェイコブ マイケル ロッカー Jacob Michael Rocca

～国際交流員とは?～

「国際交流員とは何ですか?」と、よく聞かれます。特に南砺市での役割は何なのか知りたいようです。ではちょっと説明してみましよう。

国際交流員(Coordinator of International Relations - CIR)は、各学校に所属する外国語指導助手(Assistant Language Teacher - ALT)と混同されます。これは、両者に二つの共通事項があるからです。まず、CIRもALTも、同じJETプログラム(語学指導等を行う外国青年招致事業)の参加者です。また、両者とも地域の色々な活動に参加し、市民の国際知識を深めることを目的としています。

ALTは、主に中学校と高校での語学教育を通してこの目的を実現します。一般的に、ALTは自分の母国語を子ども

たちに教えるために来日します。現在、日本全国で約5,500人のALTがおり、南砺市では10人が教えています。

一方、CIRの仕事は、子どもだけでなく市民全員を対象としています。例えば、この連載を通して、少しずつ外国の考え方や印象を伝えるのも仕事です。また、海外の友好都市や姉妹都市から来客があれば、通訳や案内なども行っています。ALTとCIRの大きな違いに、CIRは長く日本語を勉強してから来日することが挙げられます。

現在、約500人のCIRが日本で働いています。しかし、南砺市では私一人だけなのです!



利賀地域の岡本さんと岩魚塩焼体験

## 「いただきま～す朝ごはん」

### 【トマトのじゃこドレッシング和え】

食改井波支部 野原道子さん

材 料(4人分)

- トマト……………中2個
- グリーンアスパラガス……………2本
- ちりめんじゃこ……………大サジ2杯
- ゴマ油……………大サジ2杯
- 醤油……………小サジ1杯
- 黒酢……………小サジ1杯



作り方

トマトを熱湯にくぐらせて皮を湯むきし、くし型に切る。グリーンアスパラガスは斜め切りにし、塩を入れた熱湯で色よくゆでる。

フライパンでゴマ油を熱し、ちりめんじゃこを入れてカリカリに炒め、醤油と黒酢を加えて火を止める。器にトマトとグリーンアスパラガスを盛り、をかけてできあがり。

黒酢がない場合は、酢と砂糖で調味します。

<一口メモ>

酢の健康ブームの火付け役となった「黒酢」。本来は、鹿児島県福山町で、約200年前から独自の製法で作られている酢を指します。黒酢の特徴は発酵・熟成期間が長いこと。また、発酵・熟成を全て一つの壺の中で行う点が、世界的にも珍しいものです。

## 学年の枠を超えた 大運動会 5月14日(日)

平総合グラウンドで開催された「第44回平小中高合同大運動会」。児童・生徒165人が赤団と白団に別れ、全28種目で勝敗を競いました。

全国でも2箇所しかない小・中・高合同の運動会とあって、「台風の日～平の大地を駆け抜ける～」は、小学生、中学生、高校生と一緒に競技する種目です。低学年の児童はお兄さんお姉さんについていこうと必死になり、高校生は小さい子がついてこられるよう気遣いながら競技。互いを思



う微笑ましい光景に、応援の家族からも大きな声援が送られていました。

優勝したのは昨年に引き続き白団。対戦成績は22勝同士の五分となり、来年の対戦がますます楽しみとなりました。

# なんと スポーツ 特報!



## 第2回南砺市民ボート大会 「桂湖レガッタ」参加者募集

日時 7月23日(日) 午前9時～(小雨決行、荒天中止)  
会場 市営桂湖ボート場  
種目 ナックルフォア500m(漕手4人、舵取1人)  
青年の部(合計140歳未満)  
壮年の部(合計140歳以上) 女子の部  
参加資格 1クルー8名以内  
ボート教室の受講経験がある中学生以上の方  
参加料 3,000円/1クルー 保険料込み。参加賞あり。  
ボート教室開催日 7月1日・8日・15日(土)  
申込期限 7月7日(金) 午後5時必着  
申込及び問い合わせ  
桂湖レガッタ実行委員会(五箇山山村開発センター内)  
☎ 3650

## 第18回たいらクロスカントリー大会 参加者募集

日時 8月27日(日) 午前9時～  
会場 たいらクロスカントリーコース  
種目 2・4・5・10kmの男女年代別計13種目  
参加資格 小学生以上で健康に自信のある方  
参加料 一般:3,000円 高校生以下:1,000円  
申込方法 直接申込 郵便振替 郵送(現金書留)  
インターネット(下記アドレスで申込方法確認)  
申込期限 7月19日(水)必着  
申込及び問い合わせ  
たいらクロスカントリー大会事務局(平図書館内)  
〒939-1923 南砺市下梨2271 ☎ 2240  
<http://www.sportsentry.ne.jp>

## 新緑の中をウォーキング

6月4日(日)

井口地域体育協会といのくちスポーツクラブが主催し、保育園児からお年寄りまで約150名が参加した「井口ウォーキングフェスティバル」。赤祖父湖周辺約8キロのコースを歩きました。時は新緑真っ盛り、すがすがしいオゾンを胸いっぱい吸い込み、参加者の健康増進に大いに役立ちました。





入場無料

## モスクワ美術展

「メッセージ展」

モスクワのアーティストからあなたへ

日露文化  
フォーラム  
2006  
in 富山

「日露文化フォーラム」は、日露両国の文化交流を通じて、両国民の相互理解を深める国家的プロジェクトです。8月に「第四回日露文化フォーラム委員会」が県内で開催されるのに併せて、モスクワ美術展がヘリオスで開催される運びとなりました。

本美術展は、昨年秋の日露首脳会談の成果として開催される「ロシア文化フェスティバル2006 in JAPAN」の主要プログラムの一つにも位置付けられており、絵画・オブジェ・写真・ビデオアートなど、ロシアの質の高い文化に触れる絶好の機会となります。

多数のご来場をお待ちしています。  
期 間 8月4日(金)~19日(土) 午前10時~午後6時  
火曜日休館、入館無料。

会場及び問い合わせ  
福野文化創造センター「ヘリオス」 ☎ ② 1125  
ホームページ <http://helios.city.nanto.toyama.jp/>

## 劇団ピツカリ座 ぬいぐるみ人形ミュージカル

「わんぱく孫悟空」と「不思議の国のアリス」。楽しく愉快なお話が2つもいっぺんに見られちゃおう!

日 時 8月27日(日)  
開場:午後1時30分 開演:午後2時  
チケット 前売り:1,200円、当日:1,500円  
(全席自由)  
会場及び問い合わせ  
井波総合文化センター ☎ ② 5885



## 平成18年度 北日本民謡舞踊南砺大会開催

日 時 7月16日(日) 開場:正午 開演:午後1時  
内 容 ・北日本民謡舞踊連合会加盟24団体による唄と踊りの披露  
・のど自慢コンクール(子ども・熟年・シニア・大賞の部)など  
入場無料。入場整理券を配付します(じょうはな座、北日本新聞各支社で配付)。  
会場及び問い合わせ  
城端伝統芸能会館「じょうはな座」 ☎ ② 5050

### 市内展覧会のご案内

- 椿・グラスアート展  
涼しげな夏の空間に思い出の椿を魅せる光とガラスのアート。入場無料です。  
7月1日(土)~11日(火)  
いのくち椿館 ☎ ④ 22202
- ファンタジックワールド 名倉靖博展  
△ ミニアニメのイラストなどで知られるイラストレーター 名倉靖博氏の原画を紹介。  
7月29日(土)~9月3日(日)  
福光美術館 ☎ ② 7576

### じょうはな座定期公演

庵唄(出演:出丸)  
7月8日(土) 午後1時30分  
むぎや(出演:大工町、野下)  
7月22日(土) 午後1時30分  
入場料1,500円(団体15名以上1,300円)。  
曳山会館入館券付き。  
城端伝統芸能会館「じょうはな座」 ☎ ② 5050

# 市民健康カレンダー

平成18年 7月

## お問い合わせ 各保健センター

乳幼児の健診・予防接種は個人通知をしませんので、毎月の「市民健康カレンダー」を見て会場へお越しください。  
対象地域の会場で受診できないときは、居住地域の保健センターへ事前に連絡してください。  
基本健康診査は、医療機関での混雑を避けるため、地区ごとに受診期間を設定しています。「おしらせ」は、その受診期間の前に郵送します。

## 乳幼児の健康、妊婦・育児相談 ...すこやかに育てるために

項目	対象地域	対象者	実施日	受付時間	会場	持ち物
育児相談	平	乳幼児	20日(木)	10:00~11:30	平みどり保育園	母子健康手帳
	井波		10日(月)		井波保健センター	
おしゃべりランド	福野	乳幼児とその家族	25日(火)	13:00~13:30	アルカス	母子健康手帳、問診票、BCG予診票
子育て相談教室	利賀	未就園児とその家族	18日(火)		利賀ささゆり保育園	
3か月児健診 BCG接種	利賀・井波・井口・福野 城端・平・上平・福光	H18年4月生	25日(火) 26日(水)	9:30~10:00	井波保健センター 福光保健センター	母子健康手帳、問診票、BCG予診票
離乳食相談 (5か月児)	利賀・井波・井口・福野 城端・平・上平・福光	H18年2月生	18日(火) 20日(木)		井波保健センター 福光保健センター	
7か月児相談	利賀・井波・井口・福野 城端・平・上平・福光	H17年12月生	18日(火) 20日(木)	13:00~13:30	井波保健センター 福光保健センター	母子健康手帳、問診票
1歳6か月児健診	利賀・井波・井口・福野 城端・平・上平・福光	H16年12月生	21日(金) 27日(木)		福野保健センター 城端保健センター	
3歳児健診	利賀・井波・井口・福野 城端・平・上平・福光	H15年1月生	5日(水) 12日(水)	13:00~13:20	福野保健センター 城端保健センター	母子健康手帳、問診票、歯ブラシ、コップ、フッ化物塗布申込書、負担金200円
	井波・井口・福野	2歳6か月児(H15年12月生) 3歳児(H15年6月生)	4日(火)		福野保健センター	
むし歯予防教室 (歯科健診) (フッ化物塗布)	城端・福光	2歳6か月児(H15年12月生) 3歳児(H15年6月生)	19日(水)	12:50~13:10 13:50~14:10	城端保健センター	母子健康手帳、歯ブラシ、コップ、フッ化物塗布申込書、負担金200円
			城端・平・上平・福光	1歳6か月児(H16年11月生) 2歳児(H16年6月生)	25日(火)	
	井波・井口・福野	1歳6か月児(H16年11月生) 2歳児(H16年6月生)			26日(水)	

## 健康づくり教室 ...健康な毎日を送るために

項目	対象地域	対象者	実施日	受付時間	会場
リハビリサロン リハビリ教室	井波・井口	身体機能が低下している方 及び機能訓練の必要な方	6日(木)	13:30~15:30	井口保健センター(教室)
			20日(木)	10:00~15:00	井波保健センター(サロン・教室)
	城端		10日(月)	13:30~15:30	城端保健センター(教室)
			福光	13日(木)	13:30~15:30
	福野		13日(木)	10:00~15:00	福野保健センター(サロン・教室)
			城端・福光	27日(木)	13:30~15:30
ヘルスボランティア 再教育講座	全地域	既申込者	24日(月)	13:00~13:30	福光保健センター
			27日(木)	13:00~13:30	井波保健センター
栄養教室	全地域	既申込者	14日(金)	9:15~9:30	福光保健センター
			7日(金)	9:30~11:30	福光保健センター
骨太教室	全地域	既申込者	14日(金)	9:30~11:30	井波保健センター
			5日(水)	9:30~10:00	アミューズスポーツクラブ
いきいき教室	全地域	既申込者	6日(木)	13:30~14:00	城端保健センター
			12日(水)	9:00~9:30	城端保健センター
			19日(水)	13:30~14:00	福野保健センター
			26日(水)	9:00~9:30	城端保健センター

保健センター 連絡先  
 東部(井波・井口・福野) 井波保健センター ☎ 82 5439 FAX 82 5590  
 西部(城端・福光) 福光保健センター ☎ 52 1767 FAX 52 6511  
 南部(平・上平・利賀) 平保健センター ☎ 66 8026 FAX 66 8027  
 民生部 健康課 健康推進係(井波庁舎) ☎ 23 2011 FAX 82 4657

## 健康相談 ...明るい未来のために健康チェック

項目	対象地域	対象者	実施日	受付時間	会場	持ち物
健康相談	城端	血圧・糖尿病・コレステロール・肥満・貧血等健康が気になる方	毎週(月)(木)	9:30~11:30	城端保健センター	健康手帳
			毎週(月)(金)	9:30~11:30	平保健センター	
	上平		毎週(月)(金)	13:30~15:30	上平保健センター	
			利賀	毎週(火)(木)	9:30~11:30	
	井波			毎週(月)(水)	10:00~11:30	
			井口	毎週(火)(木)	9:00~11:00	
	福野			毎週(火)(金)	10:00~12:00	
			福光	毎週(月)(木)	9:00~11:30	

## 各種検診 ...早期発見が決め手です。年に1度は受診しましょう!

項目	実施日	受付時間	会場	対象者	持ち物	
医療機関検診	基本健康診査	9月30日(土)まで	市指定医療機関(一部要予約)	40歳以上で、職場で健康診査を受ける機会のない方	基本健康診査券、大腸がん・前立腺がん検診受診券、健康手帳、負担金1,000円(75歳以上は無料)	
				がん検診	大腸がん 40歳以上の方 前立腺がん 50歳以上の男性 胃がん 40歳以上の方 子宮がん 20歳以上の女性 乳がん 40歳以上の女性	基本健康診査時に申込。 保健センターに申込。
	人間ドック・脳ドック	12月26日(火)まで(受診1か月前までに予約)	市指定医療機関	40歳以上の国保加入者・社保の被扶養者で、職場で健康診査を受ける機会のない方	保険証、基本健康診査受診票(保健センターで申込必要)、負担金13,000円	

項目	対象地域	実施日	種別	受付時間	対象地区	会場	備考
胸部X線レントゲン・胃がん・子宮がん・骨粗しょう症検診	城端	30日(日)	子宮・乳・骨	8:30~9:30	全地区	城端保健センター	持ち物 検診受診券、健康手帳、負担金(受診券に表示)
		平	11日(火)	胸部	8:30~15:30		
	上平	10日(月)	胸部	8:30~9:30	受診券と同封の対象地区と会場の案内を参照してください	ことぶき館 他	
			胃	8:30~9:30		利賀行政センター	
	利賀	6日(木)	胸部・胃・骨	7:30~8:20 8:30~9:20		中村体育館	
			胸部	9:30~11:45		百瀬会館 他	
	井波	21日(金)	子宮・乳	13:30~14:00		利賀行政センター	
				胸部		9:00~12:00 8:30~9:30	
		2日(日)	胃	9:00~12:00 8:30~9:30		今町、栄町、未広町、木崎野町	
				胸部		9:00~12:00 8:30~9:30	
		3日(月)	胃	8:30~9:30		堀道、上山見、下山見、京願町、東洋紡住宅	
				胸部		9:00~12:00 8:30~9:30	
13日(木)	子宮・乳	13:00~13:30 13:00~14:00		全地区			
		骨		8:30~9:30			
23日(日)(女性限定)	子宮・乳	9:00~9:30					
		胃		8:30~9:30			
井口	11日(火)	胸部・胃	8:30~9:30		池田、蛇喰、大野、川上中	井口保健センター	
		胸部	8:30~10:00 8:30~9:30		福野高瀬地区	高瀬ふれあい体育館	
福野	24日(月)	胃	8:30~10:00 8:30~9:30		東部地区	福野東部体育館	
			胸部		8:30~10:00 10:30~11:30 13:30~14:30	上野、高堀 田尻、新邸	上野公民館 田尻公民館
	28日(金)	胸部	8:30~10:00 8:30~9:30		西部地区	アクティブ東石黒	
			胃		8:30~9:30		
	31日(月)	子宮・乳・骨	13:00~14:00		全地区		
			胸部		13:00~16:00	東町、観音町、中央通り、寺町、旭町、再開発ビル 神田町、荒町、栄町、中荒町、五宝町、本町 宮脇町、天神町、味増屋町、川原町、東新町、新町	福光公民館
福光	5日(水)	胸部	13:00~14:00 13:00~14:30		全地区 太美山地区	福光保健センター 太美山公民館	
			6日(木)		13:00~14:00		
13日(木)	胸部	13:00~14:30					

胃・子宮・乳・骨粗しょう症検診をご希望の方は、なるべく事前に申し込んでください。

平成18年  
7月

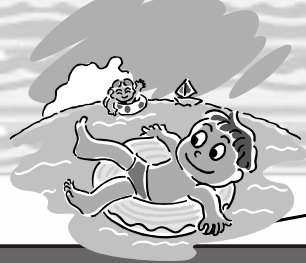

# 市民カレンダー

1 (土)	毎月「1日」は南砺市交通安全呼びかけの日 ～ 出がけには、笑顔といっしょに 「気をつけて」の一言を!～ 城端地域敬老会 13:30～ 南砺農業会館	5 (水)	年金相談 10:00～12:00 上平行政センター 年金相談 13:00～15:00 平行政センター 心配ごと相談 13:30～16:00 福野老人福祉センター「さつき荘」 																																																																																																																																																																								
2 (日)		6 (木)																																																																																																																																																																									
3 (月)	城端・平・上平中学校 「社会に学ぶ14歳の挑戦」～7日 行政・人権・心配ごと相談 13:30～16:00 井波社会福祉センター	7 (金)	第6回ムシ送り七夕まつり～23日 道の駅福光																																																																																																																																																																								
4 (火)	健康・介護相談 9:30～11:30 福野老人福祉センター「さつき荘」 心配ごと・障がい者地域相談 13:30～16:00 福光庁舎別館	8 (土)	井波地域住宅相談 13:00～17:00 コミュニティプラザアスモ「中央広場」 南砺市消防団操法大会 8:15～ 井波小学校グラウンド 第7回福光福祉のつどい 10:00～14:00 福光庁舎別館 福光地域住宅相談 10:00～16:00 福光会館2階 南砺市消防団総合訓練 13:30～ 井波地域																																																																																																																																																																								
<p>7月 図書館 休館日</p> <p>印がお休みです</p> <p>城端図書館 井波図書館</p> <p>開館時間 10:00～18:00</p> <table border="1"> <tr><td>日</td><td>月</td><td>火</td><td>水</td><td>木</td><td>金</td><td>土</td></tr> <tr><td>・</td><td>・</td><td>・</td><td>・</td><td>・</td><td>・</td><td>1</td></tr> <tr><td>2</td><td>4</td><td>5</td><td>6</td><td>7</td><td>8</td><td></td></tr> <tr><td>9</td><td>11</td><td>12</td><td>13</td><td>14</td><td>15</td><td></td></tr> <tr><td>16</td><td>18</td><td>19</td><td>20</td><td>21</td><td>22</td><td></td></tr> <tr><td>23/30</td><td>25</td><td>26</td><td>28</td><td>29</td><td></td><td></td></tr> </table> <p>上平図書館 利賀図書館・井口図書館</p> <p>開館時間 9:30～17:00</p> <table border="1"> <tr><td>日</td><td>月</td><td>火</td><td>水</td><td>木</td><td>金</td><td>土</td></tr> <tr><td>・</td><td>・</td><td>・</td><td>・</td><td>・</td><td>・</td><td>・</td></tr> <tr><td>2</td><td>4</td><td>5</td><td>6</td><td>7</td><td>8</td><td></td></tr> <tr><td>9</td><td>11</td><td>12</td><td>13</td><td>14</td><td>15</td><td></td></tr> <tr><td>16</td><td>17</td><td>19</td><td>20</td><td>21</td><td>22</td><td></td></tr> <tr><td>23/30</td><td>25</td><td>26</td><td>28</td><td>29</td><td></td><td></td></tr> </table> <p>福野図書館</p> <p>開館時間 9:30～18:30 (土・日・祝日 9:30～17:00)</p> <table border="1"> <tr><td>日</td><td>月</td><td>火</td><td>水</td><td>木</td><td>金</td><td>土</td></tr> <tr><td>・</td><td>・</td><td>・</td><td>・</td><td>・</td><td>・</td><td>1</td></tr> <tr><td>2</td><td>3</td><td>5</td><td>6</td><td>7</td><td>8</td><td></td></tr> <tr><td>9</td><td>10</td><td>12</td><td>13</td><td>14</td><td>15</td><td></td></tr> <tr><td>16</td><td>17</td><td>19</td><td>20</td><td>21</td><td>22</td><td></td></tr> <tr><td>23/30</td><td>24/31</td><td>26</td><td>28</td><td>29</td><td></td><td></td></tr> </table> <p>福光図書館</p> <p>開館時間 9:30～18:30 (土・日・祝日 9:30～17:00)</p> <table border="1"> <tr><td>日</td><td>月</td><td>火</td><td>水</td><td>木</td><td>金</td><td>土</td></tr> <tr><td>・</td><td>・</td><td>・</td><td>・</td><td>・</td><td>・</td><td>1</td></tr> <tr><td>2</td><td>4</td><td>5</td><td>6</td><td>7</td><td>8</td><td></td></tr> <tr><td>9</td><td>11</td><td>12</td><td>13</td><td>14</td><td>15</td><td></td></tr> <tr><td>16</td><td>17</td><td>19</td><td>20</td><td>21</td><td>22</td><td></td></tr> <tr><td>23/30</td><td>24/31</td><td>26</td><td>28</td><td>29</td><td></td><td></td></tr> </table>		日	月	火	水	木	金	土	・	・	・	・	・	・	1	2	4	5	6	7	8		9	11	12	13	14	15		16	18	19	20	21	22		23/30	25	26	28	29			日	月	火	水	木	金	土	・	・	・	・	・	・	・	2	4	5	6	7	8		9	11	12	13	14	15		16	17	19	20	21	22		23/30	25	26	28	29			日	月	火	水	木	金	土	・	・	・	・	・	・	1	2	3	5	6	7	8		9	10	12	13	14	15		16	17	19	20	21	22		23/30	24/31	26	28	29			日	月	火	水	木	金	土	・	・	・	・	・	・	1	2	4	5	6	7	8		9	11	12	13	14	15		16	17	19	20	21	22		23/30	24/31	26	28	29			9 (日)	利賀・福野中学校「社会に学ぶ14歳の挑戦」 ～14日 心配ごと相談 13:30～16:00 井波社会福祉センター
日	月	火	水	木	金	土																																																																																																																																																																					
・	・	・	・	・	・	1																																																																																																																																																																					
2	4	5	6	7	8																																																																																																																																																																						
9	11	12	13	14	15																																																																																																																																																																						
16	18	19	20	21	22																																																																																																																																																																						
23/30	25	26	28	29																																																																																																																																																																							
日	月	火	水	木	金	土																																																																																																																																																																					
・	・	・	・	・	・	・																																																																																																																																																																					
2	4	5	6	7	8																																																																																																																																																																						
9	11	12	13	14	15																																																																																																																																																																						
16	17	19	20	21	22																																																																																																																																																																						
23/30	25	26	28	29																																																																																																																																																																							
日	月	火	水	木	金	土																																																																																																																																																																					
・	・	・	・	・	・	1																																																																																																																																																																					
2	3	5	6	7	8																																																																																																																																																																						
9	10	12	13	14	15																																																																																																																																																																						
16	17	19	20	21	22																																																																																																																																																																						
23/30	24/31	26	28	29																																																																																																																																																																							
日	月	火	水	木	金	土																																																																																																																																																																					
・	・	・	・	・	・	1																																																																																																																																																																					
2	4	5	6	7	8																																																																																																																																																																						
9	11	12	13	14	15																																																																																																																																																																						
16	17	19	20	21	22																																																																																																																																																																						
23/30	24/31	26	28	29																																																																																																																																																																							
		10 (月)																																																																																																																																																																									
		11 (火)	年金相談 10:00～15:00 城端行政センター 心配ごと相談 13:30～16:00 利賀高齢者生活福祉センター 「ネイトピア喜楽」 行政・人権・心配ごと相談 13:30～16:00 福光庁舎別館																																																																																																																																																																								
		12 (水)																																																																																																																																																																									
		13 (木)	心配ごと相談 13:30～16:00 福野老人福祉センター「さつき荘」																																																																																																																																																																								
		14 (金)	年金相談 10:00～15:00 福光行政センター																																																																																																																																																																								

15 (土)	福野地域住宅相談 13:30～17:00 ショッピングセンター「ア・ミュウ」 恋なび2006～夏祭り～ 18:30～ 桜ヶ池	23 (日)	第2回南砺市民ボート大会「桂湖レガッタ」 9:00～ 桂湖ボート場 第56回社会を明るくする運動 市民パレード 15:30～ 福光庁舎前出発
16 (日)	第5回権次郎まつり 12:00～17:00 菘谷地区公民館 北日本民謡舞踊南砺大会 13:00～ じょうはな座 市民大学講演会(第2回)「必ず来る大地震」 14:00～ 井波総合文化センター	24 (月)	
17 (月)	横田滋・早紀江さん夫妻を招いての講演集会 14:00～ 高岡市民会館	25 (火)	広報なんと8月号発行・配布物配布日 年金相談 10:00～15:00 城端行政センター 税金・年金・一般相談 13:30～15:30 井波社会福祉センター 心配ごと相談 13:30～16:00 福光庁舎別館
18 (火)	年金相談 10:00～15:00 福野行政センター 法律・一般相談 13:30～15:30 井波社会福祉センター 法律相談は要予約(☎05565)。 行政・人権・心配ごと相談 13:30～16:00 城端老人福祉センター「美山荘」 心配ごと相談 13:30～16:00 井口社会福祉センター 心配ごと相談 13:30～16:00 福光庁舎別館	26 (水)	となみ野100km徒歩の旅～30日
19 (水)		27 (木)	行政・人権・家庭児童・心配ごと相談 13:30～16:00 福野老人福祉センター「さつき荘」
20 (木)	毎月「20日」は犯罪抑止の日 ～地域の安全は地域の力で!～ 第51回福光ねつおくり七夕祭り～23日 福光市街 心配ごと相談 13:30～16:00 福野老人福祉センター「さつき荘」	28 (金)	年金相談 10:00～15:00 福光行政センター
21 (金)	太子伝会～29日 井波別院瑞泉寺  夏の交通安全県民運動 -さわやかに 夏を走ろう 北陸路- 7月21日(金)～30日(日)	29 (土)	第57回富山県下消防団消防操法大会 日韓伝統芸能音楽交流会 17:00～ じょうはな座 
22 (土)	2006いなみ太子伝観光祭～25日 井波別院瑞泉寺、ほか 虫干法会～28日 城端別院善徳寺	30 (日)	
		31 (月)	集合納税第2期納期限



翁塚



黒髪庵

## 「翁塚並びに黒髪庵」

市指定 史跡 井波地域  
昭和30年7月 指定

瑞泉寺に向かう八日町通りを右に曲がると、浄蓮寺とい  
う寺があり、その境内に翁塚と黒髪庵が建てられています。

翁塚とは、松尾芭蕉の門弟であった瑞泉寺11代浪化が、元禄13年(1  
700)に師を慕って建てたものです。浪化は、近江の鞍部寺にある芭蕉  
の墓から、小石3個を持ち帰って浄蓮寺境内に納め、その上に塚を建てま  
した。元禄15年には、芭蕉の縁者から贈られた遺髪も納められました。

黒髪庵は、芭蕉の心を後世に残したいと、北陸の俳人たちが寄進して  
文化7年(1801)に建てられ、句会の場として利用されました。名称  
は、翁塚に埋められた遺髪からとられたものです。句会には規則があつて  
食事は簡素なものとし、酒は禁じられていました。しかし、行脚の俳人達  
は手厚くもてなされ、酒・つまみを出し、出発時には煙草・鼻紙・ワラジ  
までが贈られました。これらの規則は、珍しい資料として現在も残されて  
います。

盛んに句会が行われた黒髪庵も、今では静かに当時の面影を伝えてい  
ます。

井波行政センターから瑞泉寺方面へ向かい、車で3分

# 文化財 & 美術品

南砺市の

ご紹介

文化財 & 美術品への問い合わせは  
市教育委員会 文化課  
(井波庁舎) ☎2014

題名「アドリアの海」

川原竜三郎 (1940~) 作  
ブロンズ彫刻

所蔵先 福光美術館

制作年 1984年

寸法 高さ114cm x 奥行き48cm x 幅118cm



エジプト、ギリシャ、ローマなど、古代美術が隆盛を極めた地中海地方。その美術文明を現代に継承・昇華するイタリア芸術。アドリア海には、毎年、イタリアならではの美しく強烈な太陽を求め、世界中からたくさんの人々が訪れます。

「アドリアの海」の作者川原竜三郎は、南砺市糸谷(旧福光町)の出身。若くしてイタリアローマ国立美術アカデミー彫刻科に学び、世界的巨匠ペリクレ・ファッチーニに師事しました。作者が好んで制作する蠟型鑄造による彫刻は、紀元前に遡る伝統があり、愛・地球博イタリアパビリオンで紹介された「踊るサチューロス」像も同じ技法です。

本作は、アドリア海に臨むファッチーニの別荘を訪れた際、作者が古代ロマンに想いを寄せ、発想したイメージです。豊かな感受性と洞察力が、古代から現代へとつながる悠久の歴史・ロマンを包み込み、爽やかな女性像に結実しました。

本作は、福光美術館で鑑賞することができます。

# なんと 図書館だより

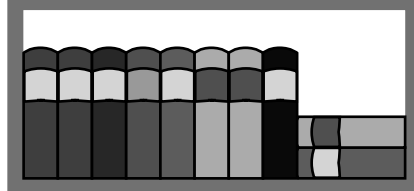

## 新着図書ピックアップ

～よりの図書館へ  
お問い合わせください～

### 【一般図書】

- さらば大遺言書 森繁久弥/久世光彦 矢下 茂雄  
 大卒無業 昭和史の謎を解く名著60冊 千葉 仁志  
 帯状疱疹に克つ ママモカメラン!こども編 創英社  
 プログ進化論 いのちの森を生む 岡部 敬史  
 老楽力 団塊世代「次」の仕事 外山滋比古  
 信長公記(上・下)現代語訳新訂版 堺屋 太一  
 太田牛一/中川太古  
 強運の持ち主 瀬尾まいこ  
 骨董物語 桐島 洋子  
 漱石の妻 鳥越 碧  
 【児童書】  
 ハリー・ポッターと謎のプリンス(上・下) J.K.ローリング  
 とんでもないおいかけこ クレメント・ハード  
 まねっこもだち 新沢としひこ  
 海から来たマリエル ブライアン・シェイクス

## 今月のおすすめ本

### ● 若年認知症

宮永和夫編集代表/著



「若年認知症」を取り巻く環境、直面する困難、当事者の葛藤…。認知症者本人の声・家族の思いと合わせて、認知症を適切に知るための解説を付し、各地の先駆的な実践も紹介。

### ● 駅の大図鑑

PHP研究所/著



出発地点や通過地点であるばかりでなく、様々な顔を持つ駅の面白さを教える一冊。東京駅をモデルに、駅の歴史やデザイン、駅を支える人々、知られざる機能や設備などを紹介。

# 図書館 行事 7月

- 城端図書館  
 ・本の展示会「水・ミズ・みず」  
 ・七夕子ども会 1日(土) 午前10時30分～  
 「虹の会のみなさんによる絵本・紙芝居の読み聞かせと七夕飾りの作成」
- 井波図書館  
 ・本の展示会 1日(土)～30日(日)  
 「山へ行こう海へ行こう」  
 ・子ども映画会 8日(土) 午後2時～  
 「竹取物語」「夢ものがたり」「はだかの王様」  
 ・子ども会 15日(土) 午後2時～  
 「おはようワンちゃん」 指導:ピッコログループ
- 福野図書館  
 ・本の展示会「夏休みお役立ち本」  
 ・土曜おはなし会(紙芝居など)  
 毎週土曜日 午前11時～  
 ・古文書会 15日(土) 午後3時～  
 ・史話会 27日(木) 午後3時～  
 福野文化創造センターセミナールームA
- 福光図書館  
 ・本の展示会 7日(金)～20日(木)「標本のつくり方」  
 ・第9回図書館を使った“調べる”学習賞コンクール入賞作品展  
 ・おはなし会 15日(土) 午後3時～  
 「海」 指導:ピノキオグループ

## お知らせ

### 井波図書館「図書館講座」へのお誘い

- 第1回「世界遺産登録から10年」 7月19日(水)  
 講師:池端 滋氏(相倉合掌造り集落保存財団理事長)  
 第2回「松尾芭蕉と万葉集」 7月26日(水)  
 講師:関 隆司氏(高岡市万葉歴史館研究員)  
 第3回「井波の拝領地大工」 8月2日(水)  
 講師:山森伸正氏(井波歴史民俗資料館学芸員)  
 時間 午後7時30分～9時  
 申込及び問い合わせ 井波図書館 ☎0150

### 福野図書館「古雑誌市」開催

保存期間の過ぎた雑誌を無料で提供します。お早めにお越しください。  
 日時 7月15日(土)～17日(祝) 午前9時30分～午後5時  
 内容 『きょうの健康』『主婦の友2004年分』など約70種類

### 福野図書館アルバイト募集

募集職種及び人数 受付事務ほか 1名  
 期間 7月19日(水)～8月31日(木)  
 応募資格 大学・短大・専門学校在学中の方  
 応募期限 7月10日(月)  
 申込及び問い合わせ 福野図書館 ☎01128

# 講座案内



## 市在宅介護支援センター

7月のそくさい会サロン

対象地域 城端周辺

開催日 参加地区・内容

4日火 城端 俳句

5日水 南山田上 "

7日金 南山田下 "

11日火 大鋸屋 手工芸

12日水 蓑谷 "

14日金 北野 "

18日火 城端 うらら栄養士講話

19日水 南山田上 "

21日金 南山田下 "

25日火 大鋸屋 "

26日水 蓑谷 "

28日金 北野 "

いきいきお出かけ倶楽部定員15名

開催日 20日木

会場 ケアハウス城端うらら

申込及び問い合わせ

在宅介護支援センター 02-26-81133

## 7月の家族介護者教室

対象地域 福光

日時 11日(火) 午後1時30分

内容 「応急処置」

会場 福光消防署

申込及び問い合わせ

ふく満在宅介護支援センター

03-00055

02-6452

対象地域 城端

日時 12日水 午前10時

内容 「家族介護者交流会」

会場 フアボールの湯

申込及び問い合わせ

きらら在宅介護支援センター

02-0483

対象地域 福野

開催日 13日木

内容 「家族介護者交流会」

会場 桜ヶ池クアガーデン

申込及び問い合わせ

福寿園在宅介護支援センター

02-7765

## 南砺市民病院

7月の「いきいき若返り講座」

自分の健康について考えてみませんか。

参加無料です。

6日木 高血圧とのつきあい方

13日木 これで血圧が下がった！効果的な運動療法

27日木 高血圧と診断されたらどうする？

高血圧と上手に付き合う方法

時間 午後2時～3時

会場及び問い合わせ

南砺市民病院 健康管理科

02-1475

## 福野職業能力開発センター

パソコンでプレゼンテーション

日時 7月20日(木)・21日(金)・24日(月)・25日(火)

午後6時～9時(全4回)

定員 10名 先着順。

入門簿記

日時 8月1日～9月7日

(毎週火・木 8月15日・17日は休み)

午後6時～9時(全10回)

定員 15名 先着順。

各講座教材費3,000円。

会場及び問い合わせ

福野職業能力開発センター

南砺市寺家3001 02-33152

ホームページからも申し込み可能です。

<http://www.pref.toyama.jp/branches/1348/1348.htm>

## 砺波地域職業訓練センター

データ入基本講座

日時 7月4日～20日(毎週火・木)

午後7時～9時(全6回)

受講料 6,000円

ワープロ検定3級講座

日時 7月12日～9月20日(毎週水・金)

午後6時30分～9時(全20回)

受講料 15,000円

表計算検定3級講座

日時 7月18日～9月28日(毎週火・木)

午後6時30分～9時(全20回)

受講料 15,000円

表計算基礎講座

日時 7月19日～21日(水・金)

午前10時～午後3時(全3回)

受講料 6,000円

パソコン入門講座

日時 7月22日(土)

午前9時～午後4時(全1回)

受講料 3,000円

文書作成基礎講座

日時 7月25日～27日(火～木)

午前10時～午後3時(全3回)

受講料 6,000円

各講座定員20名(先着順)。申し込みは開催

日前まで。教材費別。

パソコン学習支援のご案内

コンピュータ室を一般開放して、自主学習の場を提供しています。パソコンの操作でわからないことを、学習支援員にお尋ねください。

日時 毎週火・水・木・金曜日

午後1時30分～4時30分

利用料 300円

会場及び問い合わせ

砺波地域職業訓練センター

砺波市栄町717 02-11115

ホームページからも申し込み可能です。

[http://www3.city.tonami.toyama.jp/project/2300/57/57\\_1.html](http://www3.city.tonami.toyama.jp/project/2300/57/57_1.html)

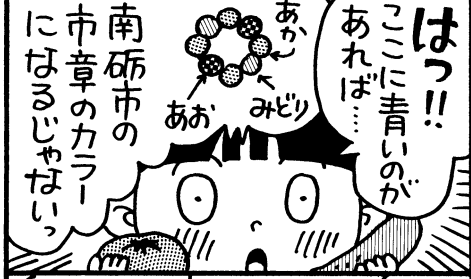
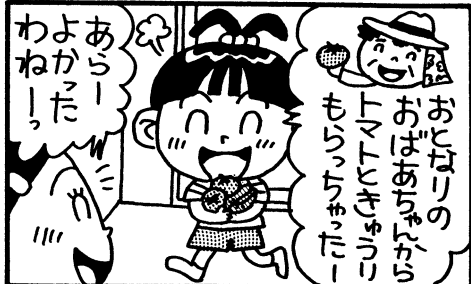
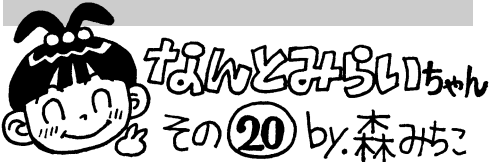

# 南砺市営住宅等の入居者募集!

募集住宅

種別	団地名	場所	募集戸数	棟	階	間取り
公営	南部団地	南砺市城端 2769番地2	1戸	D棟	2階	3LDK
			家賃27,300～45,300円			
			建設年度 H17			
公営	荒田町地	南砺市城端 4138番地	1戸	1号棟	2階	3DK
			家賃13,500～22,400円			
			建設年度 S53			
			1戸	2号棟	3階	3DK
			家賃14,200～23,500円			
			建設年度 S56			
公営	泉沢団地	南砺市泉沢 34番地(城端)	1戸	2号棟	3階	3DK
			家賃19,700～32,600円			
			建設年度 H4			
公営	理休団地	南砺市理休 270番地(城端)	1戸	1号棟	1階	1LDK
			家賃17,900～29,600円			
			建設年度 H11			
公営	天神住宅	南砺市天神 275-2(福光)	2戸		2、3階	3K
			家賃7,900～13,200円			
			建設年度 S46			
公営	再開発ビル住宅	南砺市福光 7334-3	1戸		4階	2LDK
			家賃13,400～22,200円			
			建設年度 S54			
公営	みなみ地	南砺市福光 1302番地	1戸	3号棟	2階	2LDK
			家賃17,600～29,100円			
			建設年度 S57			
地特	西町住宅	南砺市福光 740番地3	5戸	2号棟	1、2、3階	2DK
			家賃45,000～55,000円			
			2戸	3、5号棟	1、2階	2LDK
			家賃50,000～61,000円			
			建設年度 H6			

種別	団地名	場所	募集戸数	棟	階	間取り
特公	栄町住宅	南砺市井波 962番地2	1戸		2階	2LDK
			家賃47,400～71,000円			
			建設年度 H15			
特公	柴田屋地	南砺市柴田屋 396番地5 (福野)	5戸		1、2、4階	2DK
			家賃(入居者負担額)45,000～55,000円			
			3戸		2、3、4階	2LDK
			家賃(入居者負担額)50,000～60,000円			
			建設年度 H6			
特公	松原団地	南砺市松原新 433番地2(福野)	1戸	1号棟	4階	2LDK
			家賃(入居者負担額)55,000～65,000円			
			建設年度 H8			
特公	クリンテム住宅	南砺市松原新 1838番地4(福野)	1戸		5階	2LDK
			家賃(入居者負担額)58,000～76,000円			
			建設年度 H17			
特公	理休団地	南砺市理休 277番地 (城端)	2戸	1号棟	2、3階	3DK
			家賃(入居者負担額)59,000～74,000円			
			1戸	1号棟	3階	3LDK
			家賃(入居者負担額)60,000～75,000円			
			3戸	1号棟	2、3階	2LDK
			家賃(入居者負担額)57,000～72,000円			
			3戸	2号棟	2、3階	3DK
			家賃(入居者負担額)59,000～74,000円			
			1戸	2号棟	3階	3LDK
			家賃(入居者負担額)60,000～75,000円			
			建設年度 H11			
特公	パーク若宮	南砺市利賀村 上畠8番1	2戸	A、B棟	平屋	1LDK
			家賃(入居者負担額)20,000～40,000円			
			建設年度 H14			

## 敷金家賃の3か月分

### 入居資格

- 住宅種別が公営( )
- (1)同居、または同居しようとする親族があること(60歳以上は単身入居可)
  - (2)入居世帯の収入(政令月収)が20万円以下であること  
(高齢者等世帯は26万8千円以下)
  - (3)現に住宅に困窮していることが明らかでないこと
  - (4)自ら居住するために住宅を必要とすること
- 住宅種別が地特、特公( )
- (1)同居、または同居しようとする親族があること
  - (2)入居世帯の収入(政令月収)が20万～60万1千円であること  
(将来収入増が見込める若年層は、20万円以下でも可)
  - (3)自ら居住するために住宅を必要とすること
- 政令月収とは、(世帯の所得合計 - 別に定める控除額) ÷ 12か月で計算される金額です。

### その他

- ・家賃の他に共益費等の負担があります
- ・駐車場のある住宅については、1戸につき1台となっています
- ・、については、入居人数が制限されていますので、事前に下記問い合わせ先で確認してください
- ・募集期間内に見学可能です(要事前連絡)

募集期間 7月3日(月)～14日(金)

応募多数の場合は、7月20日(木)午前9時30分から福光庁舎で抽選を行います。

### 申込及び問い合わせ

城端行政センター振興課 ☎ 1212 井波行政センター振興課 ☎ 1180  
 福光行政センター振興課 ☎ 1111 利賀行政センター ☎ 2111  
 福野行政センター振興課 ☎ 1100  
 建設部 都市計画課 建築住宅係(福光庁舎) ☎ 2022

## 南砺市消防団操法大会 及び総合訓練開催

7/9  
(日)

### 操法大会

時間 午前8時15分～  
 会場 井波小学校グラウンド  
 出場分団 ポンプ車の部：城端、平、上平、利賀、井波、井口、福野、福光  
 小型ポンプの部：城端、井波、福野、福光

### 総合訓練

時間 午後1時30分～  
 内容 火災防御訓練(井波別院瑞泉寺周辺)  
 一斉放水(閑乗寺線一帯)  
 分列行進(いなみ交流館ラフォーレ 井波小学校グラウンド)

## 消防からのお知らせ



### 平成19年度砺波広域圏事務組合消防職員募集

募集職種及び人数 消防職員(初級)若干名

#### 応募資格

- ・昭和61年4月2日～平成元年4月1日生まれの方
- ・職務遂行に必要な体力と健康を有する方(身体の基準あり)

応募期間 7月3日(月)～8月4日(金)

郵送の場合当日消印有効。

応募方法 受験申込書に必要事項を記入のうえ、返信用封筒(住所・氏名を記載し80円切手を貼付)2通を同封し、提出または郵送

一次試験 試験日：9月17日(日) 会場：砺波市役所

選考方法：教養、作文、適性検査、体力テスト(水泳含む)

申込及び問い合わせ 砺波広域圏事務組合 総務課(砺波市役所内)

☎ 1111代(内線：441～444) 〒939-1398 砺波市栄町7-3

# あなたの子育て応援します!

保育園にあがる前のお子さん集まれ!



## 山野保育園内 子育て支援室 なかよしひろば

### 7月の遊び

- ・シャボン玉で遊びましょう
- ・水遊びをしましょう

### 7月の行事予定

**育児講座「歯を大切に」**  
5日(水) 10:30~  
講師:小幡昌子氏

**福祉センターで遊びましょう**  
10日(月) 10:00~  
身体測定と育児相談も行います。  
母子手帳を持参してください。

**給食試食会**  
中旬の予定 11:00~



お兄ちゃんたちともちつきしたよ!

### 一時保育実施中

一時的に家庭で保育でなくなった時、山野保育園でお子さんを預かります。詳しくは山野保育園(☎ 1356)にお問い合わせください。

詳しいことは『なかよしひろばだより』をご覧ください。

なかよしひろば

南砺市岩屋155番地 ☎ 1356  
毎週月曜日~金曜日 9:30~11:30/13:00~15:00

## 城端さくら保育園内 子育て支援センター さくらんぼ

### 7月の行事予定

**さくらんぼ教室(夏場の健康)**  
4日(火) 10:00~  
講師:城端さくら保育園保健師  
身体測定も行います。  
母子手帳を持参してください

**子育て相談会(ほほえみトーク)**  
11日(火) 10:00~12:00  
相談員:飛田祥子先生  
(家庭教育アドバイザー)

**おやこ広場(会員)**  
12日(水) 10:15~

**保育園開放**  
21日(金) 10:00~

**おやこ広場(会員)**  
26日(水) 10:15~  
水遊びをしましょう

**誕生会** 28日(金) 10:30~  
**7月生まれ集まれ!**



ままごと楽しいね。おいしい?

電話相談、育児相談も行っています。お気軽にご利用ください。

さくらんぼ

南砺市理休240番地 ☎ 7305  
毎週月曜日~金曜日 10:00~15:00

# 南砺の児童館へようこそ!

- 遊びを通して児童の健全育成を図ります -



## 福光児童館 きっずらんど

### 子育て支援...ひよこ広場

遊びのおもちゃ箱「からだで遊ぼう!」 5日(水)  
子育てセミナー「子育て知っ得情報」 12日(水)  
スキップ水曜日「ベビーピクス」 19日(水)  
きらきらパステル「誕生会・身体測定」 26日(水)

子育て相談も随時受け付けています。未来のママ(妊婦さん)もぜひおいでください。

### 7月の行事予定



【ひよこ広場】  
ママと一緒にベビーピクス。  
いい汗かこう!

チャレンジ科学 1日(土)  
おもしろ実験  
親子クッキング 8日(土)  
レアチーズケーキ、生春巻などを作ろう  
なかよし遠足 15日(土)  
エンゼルランドふくいへ行こう  
達人に入門! 22日(土)  
パンの巻、手作りパンを作ろう  
ティーンズサークル 22日(土)  
自分で浴衣を着てみよう  
わくわくサークル 29日(土)  
ひんやりデザートを作ろう

きっずらんど 南砺市福光1269番地1 ☎ 8200  
毎週月曜日~土曜日 9:00~18:00

## 南砺市ファミリーサポートセンター

少しの間子どもを預かって欲しい時、研修を受けた保育サポーターが、1時間600円でお預かりします。「アルカス」または「きっずらんど」まで印鑑を持ってお越しください。

## 福野児童センター 「アルカス」

アルカスフェスティバル 1日(土) 9:00~15:00

お化け屋敷・工作・らくがき・ゲームなど楽しいコーナーがいっぱい。前売券(無料)発行中!

### 乳幼児対象

詳しくは「キッズ通信」をご覧ください。

おやつの日 4日(火)  
親子ピクス 11日(火)  
にこにこパステル 18日(火)  
プリプリキッズ 20日(木)  
おしゃべりランド 25日(火)



記録に挑戦  
「空気椅子」の部  
歯をくいしばって...

### 小学生対象

詳しくは「アルカスめーる」をご覧ください。  
毎月、お茶・手話・まんが・木工など楽しい行事がいっぱい!

アルカス 南砺市二日町435番地1 ☎ 3898  
毎週月曜日~土曜日 9:00~18:00

## 城端児童館

### 7月の行事予定

虫探しゲーム 11日(火)

城端児童館

ドッジビーおにごっこ 4日(火)

詳しくはホームページをご覧ください。  
<http://johana-jidou.city.nanto.toyama.jp>

南砺市城端1046 ☎ 2897  
毎週月曜日~土曜日 13:00~18:00

## 平・上平地域の 文字放送統合

7月下旬から、広報番組「むすんで!なんと」で市全体の文字放送を行うため、これまで個別に行っていた平・上平地域の文字放送を統合します。ご理解ご協力をよろしくお願いいたします。

問い合わせ  
総務部情報政策課広報係  
(福野庁舎) ☎22032

## 7月の集合納税納期限 (引落日)

第2期：7月31日(月)  
問い合わせ  
総務部税務課収税係  
(福野庁舎) ☎22005

## 「後期」なんと市民学遊塾 市民講師募集

市民のみなさんが講師となって開く「市民学遊塾」。前期では12講座で111名の方が楽しく学んでいます。自らの経験や技能を広く伝えたい方の応募をお待ちしています。

講座開設期間  
10月～平成19年2月  
開設講座  
20講座まで(各講座5～10回開催)

応募期限  
7月24日(月)  
問い合わせ  
市教育委員会生涯学習課  
生涯学習係(井波庁舎)  
☎22013

## 平成19年度採用 社会福祉法人深明会 職員募集

募集職種及び人数  
支援職員若干名(50歳位まで)  
応募期限  
7月20日(木)必着  
勤務地、申込及び問い合わせ  
知的障害者更生施設「深明園」  
(小矢部市論田8)  
☎0766680363  
知的障害者更生施設「花椿」  
(南砺市蛇喰1-1)  
☎88880

## スイス・アローザ友好訪問 とドイツロマンチック街道 8日間の旅参加者募集

日程  
8月21日(月)～28日(月)  
費用  
約40万円(参加人数により増減あり)  
訪問先  
スイス・アローザ、ツェルツト、マ

ターホレン、ベルンなど  
ドイツ：古城街道、ロテンブルク、ノイシュバンシュタイン城など  
応募期限  
7月15日(土)  
申込及び問い合わせ  
医王アローザ係  
☎1326

## 「七夕茶会」開催

いのくち椿館  
第一回つばき茶会  
席主 表千家 池田宗月  
夏椿と爽やかな一服をどうぞ。  
日時  
7月2日(日)  
午前10時～午後4時  
茶券  
700円  
販売及び問い合わせ  
いのくち椿館 ☎22202  
福野文化創造センター分館  
「喜知屋」  
牽牛と織姫の伝説に思いを致し  
粗茶一服を差し上げます(本席野点席)。

日時  
7月7日(金) 午後3時～8時  
(午後7時最終受付)  
茶券  
1,000円(150名限定)  
販売及び問い合わせ  
福野文化創造センター

☎1125  
喜知屋 ☎22024

## 医王山で遺跡の試掘調査

「福光町史」(平成22年度発行予定)の考古部会では、遺跡確認のため、左記のとおり医王山一帯の調査を行います。

調査箇所及び開始日  
才川七「的場遺跡」…  
7月22日(土)  
医王山(中腹)「桃源寺跡」…  
8月5日(土)  
奥医王「遺構調査」…  
8月26日(土)  
問い合わせ  
福光町史編集係  
(福光青少年センター内)  
☎4548

## 第57回「社会を明るく する運動」の標語募集!

標語のテーマ  
「犯罪や非行の防止」または「犯罪や非行をした人の更生」  
募集期間  
7月1日(土)～31日(月)  
当日消印有効。

郵送先  
法務省大臣官房秘書課広報室  
〒1008977  
東京都千代田区霞ヶ関1-1-1

E-mail:  
shameihyougo@moi.go.jp  
八力キ表面に「社明標語」と朱書すること。  
メールで応募する場合は、題名に「社明標語」と入力。  
問い合わせ  
民生部住民環境課生活安全係  
(井波庁舎) ☎22008

## 横田滋・早紀江さん夫妻 を招いての講演集会

横田めぐみさんなど、特定失踪者の真相解明、政府認定、救出を願って開催します。入場無料。

日時  
7月17日(祝)  
開場：午後1時  
開演：午後2時  
会場  
高岡市民会館

## 交通事故相談所を 活用ください

被害者・加害者共お気軽にご相談ください。相談無料、秘密は厳守します。

相談時間  
火、木、金 第2・第4日曜日  
午前8時30分～午後5時  
月、水  
午前8時30分～午後7時

## 携帯電話で市内の 図書・施設予約が可能に!

これまで、自宅のパソコンや公共施設に設置してあるキオスク端末で、市内8図書館の蔵書検索や48施設の空き状況照会が行えましたが、南砺市携帯サイトからも行えるようになりました。

また、住基カードを取得してID・パスワードを入力することにより、携帯サイトでも「図書予約」「施設予約」が行えるようになりました。

住基カードは各行政センターで取得できます。未取得の方はこの機会に取得し、便利な情報化社会を体験してみましょう。

新規に予約サービスを利用するには、図書館・対象施設に住基カードを持参し、利用登録を行う必要があります。

問い合わせ 総務部 情報政策課  
情報係(福野庁舎)  
☎ 2032  
南砺市携帯サイト



申込み及び問い合わせ  
社)となみ青年会議所  
☎ 5544  
ホームページ

応募期限

7月10日(月)  
内容 給水 安全誘導、食事準備 など

日程

7月26日(水)～30日(日)  
「となみ野100km徒歩の旅」ボランティア募集

富山県交通事故相談所  
☎ 0764444400

問い合わせ

富山中央警察署分庁舎1階  
(富山市新桜町3番2号)  
弁護士相談、巡回相談も行って  
います。

会場

損害賠償の算定、保険金の請求  
方法、過失の程度 など

戦時衛生勤務に服された  
方に書状進呈

先の大戦において、外地等(事変地または戦地の区域)に派遣され、戦時衛生勤務に服された旧日本赤十字社看護看護婦及び旧陸海軍従軍看護婦の方(慰労給付金受給者を除く)に対してその御労苦に報いるため内閣総理大臣名の書状を贈呈しています。ご本人、またはご家族などからのご連絡をお待ちしています。

請求期限

平成19年3月31日

請求用紙は福祉課にあります。

問い合わせ

総務省大臣官房管理室業務担当  
☎ 0352535182  
民生部福祉課社会福祉係  
(井波庁舎) ☎ 2009

http://www.tonamic.or.jp/2006/100km/booran/indexbooran.html

## 65歳以上の方(第1号被保険者)の介護保険料改定

介護保険料見直しの年にあたる平成18年度、市(砺波地方介護保険組合)では、実施可能な介護サービスの充実と今後の高齢者の増加を考慮し、以下のとおり65歳以上の方の介護保険料を改定します。

あなたの所得段階別保険料(年額)

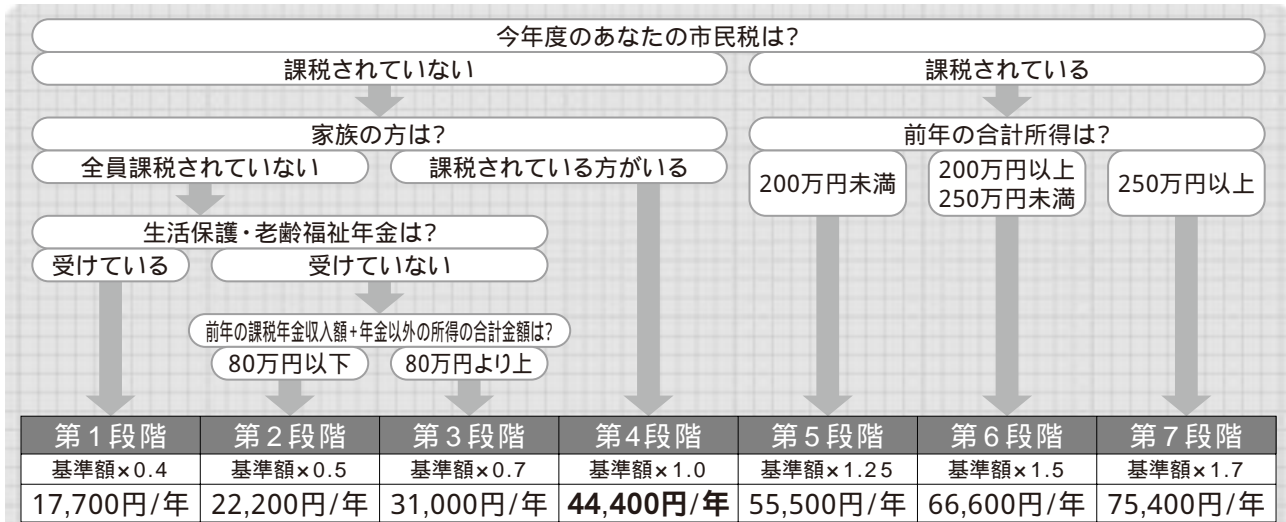

### 主な改定内容

基準額変更 月額基準額を、200円増額して3,700円(年額44,400円)へ。

激変緩和措置導入

平成17年度の税制改正により、市民税が非課税から課税になる方、または、その世帯員で、保険料の所得段階が第4段階・第5段階に上がる方については、一定要件を満たせば平成18・19年度の保険料が割り引かれます。

該当者には、「介護保険料決定通知書」と併せてご案内します。

特別徴収対象年金を拡大

特別徴収(年金からの天引き)対象年金に、遺族年金と障害年金を追加。

「平成18年度介護保険料決定通知書」の送付

普通徴収(直接納付、口座振替)の方：7月中旬に郵送

特別徴収の方：7月下旬に郵送

問い合わせ

民生部 福祉課 長寿係(井波庁舎) ☎ 2009

砺波地方介護保険組合 総務課 ☎ 8333



## TSTからお知らせ

開局15周年ありがとうキャンペーン

感謝の気持ちを込めた加入促進キャンペーンを実施中です。

**対象** 期間中にテレビサービス新規加入の方

**特典** ・テレビ新規加入時の引込工事費17,850円(税込)が無料

・共同配線工事の場合、テレビ共聴工事費、ブースター取付け調整費それぞれ2,100円引き

**期限** 8月20日(日)

「ルック32」でライブカメラ映像放送開始

4月から防災生活チャンネルとしてリニューアルした「ルック32(32ch)」。

ホームページ及び各施設の利用促進、観光面に広く寄与するため、市ホームページで公開しているライブカメラ映像も放送します。



**放送時間** 午前5時から午後5時までの毎時10～20分  
(10分間一日12回)

申込及び問い合わせ

TSTとなみ衛星通信テレビ ☎②7600

砺波広域圏事務組合(砺波市役所内)

☎③1111(内線:441～443)

## 「IOX-AROSA 音楽サマー・セミナー」 コンサートチケット発売

8月1日(火)から7日(月)まで開催される「IOX-AROSA 音楽サマー・セミナー2006」。期間中に行われるコンサートのチケットを発売中です。

ガラ・コンサート

**日時** 8月3日(木) 午後7時～

**会場** JA福光中央会館

**テーマ** 「抒情歌曲と懐かしい童謡の夕べ!」

ミニ・オペラ・コンサート

**日時** 8月5日(土) 午後7時～

**会場** IOX-AROSA体験交流センター

**テーマ** 「モーツァルト生誕250年に聴く楽しく美しいオペラ名曲集!」

チケット 各1,500円

福野文化創造センター、

井波総合文化センター、

福光福祉会館、

福光行政センター等で発売。

問い合わせ

福光行政センター 振興課 ☎⑤1111



## 消費者の知恵

### 14 やさしい金融情報で 家族みんなの生活設計

“ゆとりある暮らし”のため、的確な金融情報を選択し、自主的な生活設計に取り組むことが大切です。自分にあった資産運用の選択や資金計画、それらに欠かせない金融商品、税金や年金、保険制度などの情報を得、生き活きと暮らしましょう。



くらしの金融情報を知るには?

マネー情報知るぼと「<http://www.shiruporuto.jp/>」にアクセス!

- ・金融商品の種類や特徴、制度や保護の仕組み
- ・年金シミュレーションや年金に関するQ&A
- ・所得税、相続税など税金についての詳細
- ・年収、家族構成などからの生活設計シミュレーション
- ・超簡単家計簿ソフトなどを丁寧に紹介。

問い合わせ

富山県金融広報委員会 ☎076-424-4471

富山県消費生活センター

☎076-432-9233(消費生活相談)

富山県消費生活センター高岡支所

☎0766-25-2777(相談専用)

民生部 住民環境課 生活安全係(井波庁舎)

☎③2008

## 南砺市民大学講演会(第2回)

富山には地震が無いと思っていませんか?行政と住民が役割を分担しつつ地震に備えましょう。入場無料、申込不要です。

**日時** 7月16日(日)

開場:午後1時30分 開演:午後2時

**会場** 井波総合文化センター

**演題** 「必ず来る大地震」

**講師** 伊藤和明氏(防災情報機構会長・元NHK解説委員)

問い合わせ

市教育委員会 生涯学習課 生涯学習係(井波庁舎) ☎③2013



## 平成18年度金婚をお祝いする会

結婚50周年を迎えるご夫婦をお祝します。参加を希望される方は、市社会福祉協議会各支所へお申し込みください。

申込期限 8月10日(木)

地域	日時	会場	対象	申込及び問い合わせ
平	10月 5日(木) 午前11時～	道の駅ささら館	平支所	☎⑥2012
			上平支所	☎⑦3411
			利賀支所	☎⑧2316
城端	10月17日(火) 午後1時30分～	城端行政センター	城端支所	☎②3547
			井口支所	☎④8033
井波	10月18日(水) 午前11時～	ア・ミュー・ホール	井波支所	☎⑧0906
			福野支所	☎②3019
福光	10月25日(水) 午後1時～	福光農協会館	福光支所	☎⑤1222

対象 は、昭和31年4月1日～32年3月31日に結婚されたご夫婦。

対象 は、昭和32年1月1日～12月31日に結婚されたご夫婦。

ご夫婦のうち、どちらかが都合でご来場できない場合、お一人での参加も可能です。



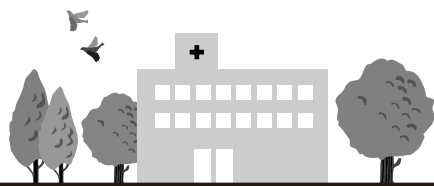

## 南砺市病院職員募集

### 平成19年度採用南砺市医療職員

#### 募集職種及び人数

南砺市民病院・南砺市立福野病院  
看護師11名、作業療法士(OT)1名、  
理学療法士(PT)若干名

公立南砺中央病院 看護師15名

勤務地 各募集病院  
応募期限 8月10日(木)必着  
試験日 8月20日(日)



### 公立南砺中央病院緊急募集

募集職種及び人数 薬剤師1名、助産師4名  
応募資格 当該免許取得者  
必要書類 申込書、履歴書、資格証明書写し  
応募期限 7月14日(金)必着  
試験日及び会場 別途本人に通知  
選考方法 筆記試験、作文、適性検査、面接  
採用 10月1日  
待遇・条件 南砺市条例による

申込書及び募集要項 医療局、南砺市民病院、南砺市立福野病院、公立南砺中央病院、または各行政センターにあり市ホームページの医療局ページにも募集に関するお知らせを掲載しています。  
申込及び問い合わせ 医療局(公立南砺中央病院内) ☎ 2220 〒939-1724 南砺市梅野2007番地5

## 各病院からのお知らせ

### 公立南砺中央病院



#### 診療体制変更

#### 婦人科が常勤になります

月・金曜日みの診療でご迷惑をおかけしていた婦人科ですが、7月から医師が常勤となり、毎日の診療体制となります。

着任する西野隆部長は、金沢大学医学部卒のベテラン医師です。当面は婦人科診療と産科相談となりますが、準備が整い次第、産科診療も再開します。

心療内科

石崎医師から市川医師に替わりました。

内科

根井医師の火曜日の午前診療は、上平診療所での勤務のため無くなりました。

問い合わせ ☎ 0001

5月12日(金)は「看護の日」。南砺市民病院、南砺市立福野病院では、「1日まちの保健室」を開設して市民のみなさんとふれあいました。

### 南砺市立福野病院



1階総合待合フロアに、パネル展示やリハビリ体験、血圧・血糖測定コーナーなどを設け、多くの市民のみなさんと賑わいました。中でも、「治療食の試食」コーナーは、老若男女を問わず無塩食やゼリー食などを味わってもらい、一番人気のコーナーとなりました。

100人を超える方々が訪れ、看護師・栄養士などと気軽に相談していただける場として、好評を得たようです。

### 南砺市民病院



1階ロビー内に開設した「1日まちの保健室」。井波第1保育園の園児10名は、4月に新しくなったばかりの鮮やかなユニホームと手作りのナースキャップを身に着け、病棟を回るなど看護師さんの仕事を体験しました。

また、健康相談コーナーや健康チェックコーナー、今年度のサブテーマである「認知症予防」についてのパネル展示、予防食試食コーナーなども人気を集め、大いに病院利用者の関心を得ることができました。



## 7月の休日当番医

### 【一般：南砺市医会】

南砺市荒木1550（福光庁舎別館4階） ☎2510

●南砺市医会のホームページ

<http://www.fitweb.or.jp/nanikai/>

7/ 2	佐伯医院	福光	☎0689
7/ 9	鷹西医院	井波	☎3231
7/16	富田医院	福光	☎0392
7/17	中田ヨシオ内科医院	福光	☎3200
7/23	松田外科医院	城端	☎2168
7/30	井波中央クリニック	井波	☎0075

### 【歯科：砺波地区】

●富山県歯科保健医療総合センターのホームページ

<http://www.ff.iij4u.or.jp/tdhc/>

7/ 2	近川歯科・矯正歯科	城端	☎2711
7/ 9	林歯科医院	井波	☎3283
7/16	グリーン歯科	福光	☎9977
7/17	上田歯科医院	小矢部	☎0766-67-0250
7/23	渡辺歯科医院	小矢部	☎0766-61-2002
7/30	野田歯科医院	小矢部	☎0766-68-0388

休日当番医は都合により変更になることがあります。  
受診の際は、病状などを事前に電話連絡し保険証を持参してください。

### 【砺波医療圏小児急患センター】

診療科目 小児科（15歳以下の子ども）

外傷は対象外。

受付時間 月～土 午後8時～10時30分

日、祝祭日、年末年始（12/31～1/3）

午前10時～午後5時、午後8時～10時30分

持参品 健康保険証、福祉医療費請求書、  
処方箋など

砺波市新富町1-61（市立砺波総合病院に隣接） ☎7744



## 24時間健康テレホンサービス

☎076-442-0003

### 7月のテーマ

月	コレステロールはどこまで下げる？
火	小児の股関節痛
水	带状疱疹
木	口内炎について
金	睡眠時無呼吸症候群
土・日	夏の下痢や嘔吐

富山県保険医協会

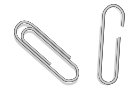

# 国民年金

## 障害基礎年金受給者の方へ～現況届の提出を忘れずに～

- ・20歳前の障害により、障害基礎年金を受給されている方
- ・障害福祉年金から切り替わった障害基礎年金、遺族基礎年金を受給されている方

上記の方は、毎年7月が「現況届」の提出月です。7月初旬に、社会保険事務局から現況届が送付されます。必要事項を記入し、7月31日(月)までに各行政センターへ提出してください。なお、診断書付きの現況届が送付された方は、医師に診断書を記入してもらい、現況届と一緒に提出してください。

現況届は、引き続き年金の受給権を確認する大切なものです。提出がなかったり遅れた場合は、年金が一時差し止めとなりますのでご注意ください。

上記の年金が全額支給停止になっている方や、受給開始後1年を経過していない方は、提出の必要がないので送付されません。

上記以外の年金を受けている方は、誕生月が現況届の提出月となります。

## ご存知ですか？「特別障害給付金」

国民年金の任意加入対象期間内に加入していなかったことにより、障害基礎年金等を受給することができなかった方に、昨年「特別障害給付金制度」が創設されました。

対象者

- ・平成3年3月31日以前に、国民年金任意加入対象であった学生
- ・昭和61年3月31日以前に、国民年金任意加入対象であった厚生年金・共済組合等の加入者の配偶者

上記の方で、当時任意加入していなかった期間内に初診日があり、現在、障害基礎年金の1・2級相当の障害に該当する方。ただし、65歳になる日の前日までに、当該の障害状態にある方に限られます。

支給額

1級：月額49,850円 2級：月額39,880円

支払いは年6回(偶数月)です。

支給額は、毎年物価変動により改定されます。また、本人の所得や年金の受給状況により、支給が制限される場合があります。

請求先 各行政センター

障害認定等の審査及び支給に関する事務は、社会保険事務局で行います。

その他

- ・給付金は、請求のあった月の翌月分から支給されますので、請求書の提出はお早めをお願いします
- ・原則として、65歳になる日の前日(誕生日の前々日)までに請求する必要がありますが、平成17年4月1日に65歳を超えている方は、平成22年3月31日まで申請することができます
- ・請求に必要な書類等については、下記までお問い合わせください

## 年金相談（相談時間は午前10時～午後3時まで）

地域名	日時	開設場所	地域名	日時	開設場所
上平	7月6日(木) 午前10時～正午	上平行政センター	福光	7月14日(金)	福光行政センター
			福野	7月18日(火)	福野行政センター
平	7月6日(木) 午後1時～3時	平行政センター	城端	7月25日(火)	城端行政センター
城端	7月11日(火)	城端行政センター	福光	7月28日(金)	福光行政センター

問い合わせ 各行政センター

民生部 住民環境課 戸籍住民係(井波庁舎) ☎☎2008

富山社会保険事務局 砺波事務所 ☎☎1259

# 第51回 福光ねつおくり七夕祭り

- 23日(日)に開催される「土用のサンパ」みんなで踊って弾けよう！ -

7月20日(木)~23日(日)  
福光商店街一円

**内 容**

民謡街流し、なんと巨大紙風船あげ、サマーエレキライブ、よさこいロード、めでた花火 など

**土用のサンパ参加チーム募集**

参加無料。1チーム5人以上とし、チーム名をアピールする「プラカード」または「フラッグ」を作成してください。優勝賞金なんと20万円！

**応募期限 7月14日(金)**

申込及び問い合わせ  
福光ねつおくり七夕祭り実行委員会(福光商工会内)  
☎ 2038



## 2006いなみ太子伝観光祭

- 総勢400名の「木遣り・踊り町流し」は壮観です -

7月22日(土)~25日(火)  
八日町・本町通り、  
瑞泉寺境内

**内 容**

木遣りレース、氷の彫刻フェスティバル、八乙女一座特別公演 など



問い合わせ  
いなみ太子伝観光祭実行委員会  
(井波商工会内) ☎ 0184

7月の  
イベント

## 日韓伝統芸能音楽交流会

- 日本と韓国の伝統芸能の競演 -

7月29日(土)  
開場:午後4時 開演:午後5時

**出 演**

天のソリ・地のソリ(韓国)、平高校郷土芸能部、庵唄保存会川田社中、北野天満宮越中式年太鼓保存会

**入場料**

一般:1,500円、高校生以下:500円  
当日300円高。全席自由。



会場及び問い合わせ  
城端伝統芸能会館「じょうはな座」 ☎ 5050

日 時	イベントタイトル・内 容	場所 / 問い合わせ
7月16日(日) 正午~5時	第5回 権次郎まつり 高級牛肉たっぶりの「権次郎牛丼」が280円! 歌謡ショー、直販売もあるよ!	菟谷地区公民館(城端) 菟谷地区村づくり協議会 ☎ 1313
7月21日(金)~29日(土)	太子伝会 年に一度、聖徳太子の一生を解説し遺徳を偲ぶ「絵解き」が行われます	井波別院瑞泉寺 ☎ 0004
7月22日(土)~28日(金)	虫干法会 法宝物の多くが虫干を兼ねて展示されるほか、重い米俵を担ぐ「盤持大会」も開催!	城端別院善徳寺 ☎ 0026

### 統計なんと

- 人 口 58,359人(-34)
- 男 性 27,943人(-19)
- 女 性 30,416人(-15)
- 世帯数 17,272戸(+3)

平成18年6月1日現在、( )内は前月比。  
(住民基本台帳より)

### 編 集 後 記

見事勝利を飾り、表紙も飾ってくれた「チャレンジデー」。これを機会に、スポーツに親しむ方が増えれば嬉しい限りです。

さて、私にとって“見る”のは好きでも“やる”のは得意ではなかったスポーツですが、先輩に誘われ、3年前から「ビーチボール教室」に通っています。正直あまり上達はしていませんが、仲間とワイワイやりながらボールを追うのは楽しいもの。額を伝う汗が心地良く感じられます。汗をかけば当然水分補給が必要なわけで、終了後のビールで乾杯も欠かさず続けています。毎回、失った以上に補給してしまっていますが、これも重要なこと。「明日からも取材頑張ろう」と、意欲が湧いてきます。

みなさんも、スポーツで気分転換を図り、ストレス解消に努めましょう(また飲みネタですみません...)