

なんと

広報

No.21 平成18年7月25日発行

2006.8

彩り鮮やか花菖蒲

花菖蒲満開となった「第32回高瀬遺跡菖蒲祭り」。
照りつける日差しに誘われ、曲水で戯れる子どもたちの姿も。

「むすんで!なんと」好評放送中!.....2

CONTENTS =====

スキヤキ・ミーツ・ザ・ワールド20065

なんととピクス6
市政バスに参加してみませんか

なんととのひろば8
ぼくの南砺市滞在記「最終回」
「14歳の挑戦」市内で奮闘

富山県総合防災訓練実施16

なんとインフォメーション18
「事業系ごみ」はごみステーションへ出さないで!
麻しん・風しん予防接種対象者再度変更

市民健康カレンダー・市民カレンダー



自然、文化、交流が織りなす創造とやすらぎの南砺市

南砺市ホームページ
メールアドレス

<http://www.city.nanto.toyama.jp>
info@city.nanto.lg.jp

QRコード



なんと みらい ちゃん
(夏休みバージョン)





市では、行政情報等について、わかり易さ・透明性・公平性を保ちながら、様々な角度から提供しています。

現在、市が提供している広報媒体には、広報紙『広報なんと』、市ホームページ、そして広報番組「むすんで!なんと」の3つがあります。

広報紙は、高い自治会加入率に支えられほぼ全ての世帯に届けられますが、情報掲載量が少なく、また、月1回の配付のため、速報性に劣るというデメリットがあります。ホームページは、速報性が高く、情報掲載量にも制約が少ないというメリットがありますが、パソコンをお持ちでない方、操作が苦手な方(いわゆる情報弱者)は閲覧することができないため、普遍的な情報提供が行えないというデメリットがあります。広報番組は、映像を通して圧倒的に多くの情報を提供することができ、高齢者も簡単に視聴できます。今後デジタル化が進展していくことにより、市民と行政とが双方向(インタラクティブ)な関係を築くことも可能です。このたび、広報番組に文字放送を導入し、速報性を持たせるよう改修も行いました。問題は、ケーブルテレビ加入率が市全体で約50%しかなく、市民のみなさん全てが視聴できない環境にあることです。

番組スタッフは、地域に密着し、常に市民のみなさんの笑顔や声を取り上げ、“見ていただける番組づくり”を心がけています。おかげさまで、視聴されている方からは大変好評をいただいています。まだケーブルテレビに加入されていない方は、この機会に加入し、「むすんで!なんと」を楽しくご覧になってください!

「むすんで!なんと」ラインナップ

なんとニュース

道宗、柳瀬の名コンビが、市内で起きた様々な出来事をコンパクトにお届けします!

南砺市からのお知らせ

行政からの重要なお知らせやビッグイベントをご紹介します。ゲスト出演者が解説します!

ぼくの夢わたしの夢

市内全ての保育園・幼稚園の年長児が、週代わりで将来の夢を発表。可愛さあふれる人気コーナーです!

特集

遊部キャスターが、市内各地のイベントで突撃取材を敢行。次のインタビューはあなたかも!



まるごと映像

各地のイベントを、説明を最小限に臨場感溢れる演出でお伝えします!

施設だより

第1週:「わくわくこどもランド」

児童館・子育て情報を、アルカスのスタッフがお知らせ。人形劇仕立てでお送りします!

第2週:「みんなのほーるだより」

「じょうはな座」「ヘリオス」「井波総合文化センター」の情報をお知らせします!

第3週:「ラブスポーツ」

市内8スポーツクラブが順にスポーツ情報を提供します!

第4週:「すこやかなんと」

健康課から、保健・栄養情報をお知らせ。寸劇もあるよ!

放送内容は、毎週日曜日7:00に更新しています。また、市ホームページで放送内容を予告しています。

放送時間

7:00 9:00 11:00 13:00 15:00 17:00 19:00 21:00 23:00 1:00

1日10回、奇数時間に放送中!



【左より】正尚さん(71歳)、彩乃ちゃん(5歳)、瑞子さん(68歳)

どの時間帯にご覧になりますか?

日曜日の朝7時です。内容が更新されるので必ず見えています。

好きなコーナー、番組の好きなところは?

「ぼくの夢わたしの夢」など、子どもたちの生き生きした表情がたくさん出ているのがいいですね。孫の彩乃もよく見えています。ブラスバンド演奏や合唱コンクールなど、目だけでなく耳に訴える素材が多いのも好感が持てます。また、合併して広くなり、私たちが知らない地域を取り上げてくれるのも嬉しいですね。先日放送された商業観光拠点「よいとこ井波」の紹介も、興味深く見ていました。

これからの番組に期待するところは?

市の借金に関する事など、たまには固い内容を盛り込むのもいいかもしれませんね。



【左より】光雄さん(76歳)、柊花ちゃん(7歳)、キヨ子さん(73歳)、棕くん(4歳)、昇さん(47歳)

どの時間帯にご覧になりますか?

内容が更新される日曜日の朝7時ですね。家族みんなで見えています。あと、夜の9時にも、一日の疲れを癒しながら見ることがあります。

好きなコーナー、番組の好きなところは?

「まるごと映像」が好きですね。子どもたちは、保育園や小学校の映像が好きなようです。ちょっとでも子どもさんが写っていると、楽しそうに見ていますよ。スタッフがみんな若くて、肩の凝らない面白い番組作りを心がけているのがいいですね。

これからの番組に期待するところは?

今のままでも面白いのですが、強いて言えば、一つひとつが短くなってもいいのでもっと多くのネタを流してもらえると嬉しいです。

南砺市文字放送「もじもじくん」スタート!

「むすんで! なんと」では、7月30日(日)から、文字放送でより新鮮な情報をお届けします。

放送時間帯 「むすんで! なんと」放送時間のうち、最後の10分間で放送します。

文字放送ラインナップ

市内の行事予定

翌日の行事予定を掲載。毎日17:50放送分から更新

気象警報、通行止め等の災害情報

大雨洪水警報、土砂崩れによる通行止め情報など随時掲載

なんとニュース

広報係が取材した市内のニュースを即日更新

お知らせ&イベント情報

『広報なんと』に掲載できなかった緊急のお知らせもこちらに掲載

図書館おすすめの1冊

チェックが終われば図書館へGO!

休日当番医

前日17:50から放送。急な当番医の変更にも対応しています



番組をご覧になったご意見・ご感想や、取り上げてほしい情報などをお待ちしています!

問い合わせ 総務部 情報政策課 広報係(福野庁舎) ☎ 23 2032 FAX 22 1169 E-mail info@city.nanto.lg.jp

今のテレビが使えなくなる!?

2011年7月24日からデジタル放送に移行

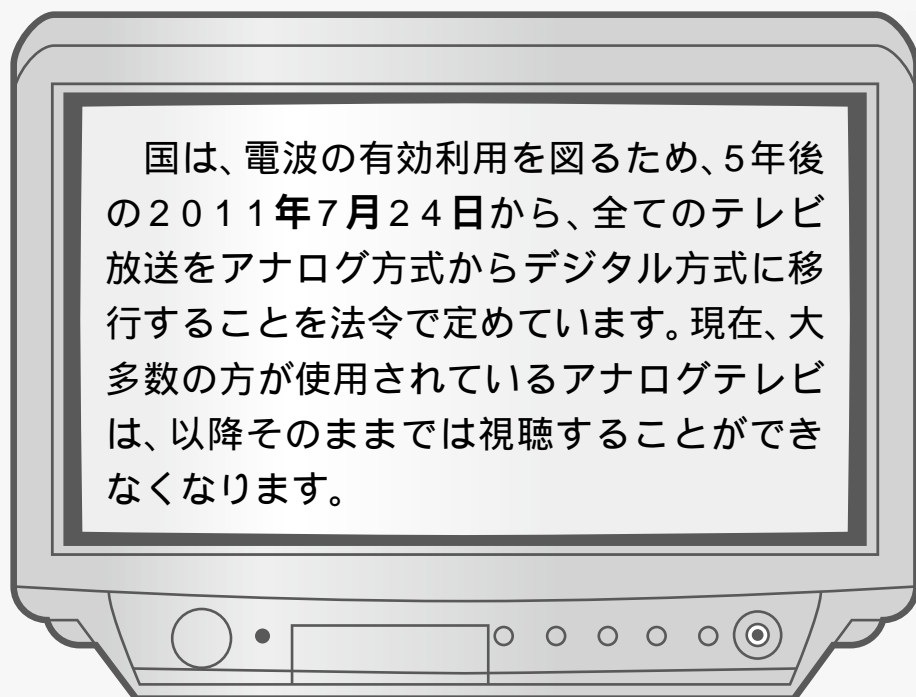

国は、電波の有効利用を図るため、5年後の2011年7月24日から、全てのテレビ放送をアナログ方式からデジタル方式に移行することを法令で定めています。現在、大多数の方が使用されているアナログテレビは、以降そのままでは視聴することができなくなります。

デジタルテレビ、地上デジタル放送とは？

映像や音声をデジタル信号に置き換えて送信するのが「デジタル方式」。デジタルテレビは、アナログテレビに比べより高品質な映像と音声を受信できます。

地上デジタル放送(地デジ)は、高画質・高品質なハイビジョン放送のほか、視聴者がいつでも必要な情報が得られるデータ放送、双方向サービス、ワンセグサービス(携帯電話などで受信・視聴するサービス)など、高度なサービスを提供することができます。

県内4つの放送局のうち、2つの放送局は既に地上デジタル放送を行っています。また、残る2つについても、10月から放送開始予定です。

地上デジタル放送の視聴方法は？

地上デジタル放送対応のテレビ(デジタルテレビ)に買い換える

現在お使いのアナログテレビにデジタルチューナーを取り付ける(別途UHFアンテナが必要な場合あり)

ケーブルテレビ(TSTとなみ衛星通信テレビ)に加入する(アナログ契約の方はデジタル契約に変更する)

専用のセットトップボックスにつなぐだけで地上デジタル放送を視聴できます

前ページでご紹介した広報番組「むすんで！なんと」のほか、最大100chが視聴可能となります

災害時には、災害情報を32ch及びコミュニティチャンネル(5ch)で優先的に放送し、市民のみなさんの安全確保に努めます

については、アナログテレビの場合、デジタル放送であってもアナログの性能でしか映りません(データ放送は視聴可能)

TST開局15周年ありがとうキャンペーン実施中

テレビサービス新規加入の方に、引込工事費(税込17,850円)が無料となるサービスを実施中です。

期限
8月20日
(日)

地デジ詐欺にご注意！

地上デジタル放送への移行に便乗し、NHKや総務省などを装って、「アンテナ切り替え工事費」や「デジタル放送接続料金請求書」などを架空請求する詐欺が全国各地で発生しています。危機感をおおる不審な請求が届いた場合は、まず、「総務省地上デジタルテレビジョン放送受信相談センター」に相談してください。

問い合わせ TSTとなみ衛星通信テレビ ☎ ② 7600 0120・476・764

総務省地上デジタルテレビジョン放送受信相談センター ☎ 0570・07・0101

「スキヤキ・ミーツ・ザ・ワールド2006」

8/25金 ~ 27日開催！

坂本九さんの大ヒット曲「スキヤキ・ソング(邦題:上を向いて歩こう)」にあやかって、世界に向けて情報発信を！と、地域の若者達を中心となって創り上げたこのフェスティバルも今年で16回目。日本はもちろん、世界各国から15組の音楽家を招いてコンサートを開催するほか、ワークショップ(体験教室)や、料理教室など、音楽ばかりでなくさまざまなプログラムで彼らが持つ文化を体感することができます！



スキヤキのみどころ

前夜祭

入場無料！

スキヤキの出演者がたっぷり登場！まずは、前夜祭でスキヤキ気分を盛り上げよう！

日 時：25日(金) 午後7時～9時 会 場：ア・ミュー広場特設ステージ
出 演：気分はカリビアン、チャンゴキッズ、ヴァイナログ(韓国)、ガイア・クアトロ、
エリック・アリアーナ&コロongoジャム(カメルーン) ほか

ア・ミューdeナイト

入場無料！

今年は、世界の音楽をスキヤキならではの演出で楽しんでもらいます！

日 時：26日(土) 午後6時～9時 会 場：ア・ミュー広場特設ステージ
出 演：スキヤキ・スティール・オーケストラ、サラマレクム!、グワイギ、ヴァイナログ

クラブナイト

金曜・土曜の夜は、深夜のライブに酔いしれよう！

25日(金) 午後10時～ 出 演：やちむん、山崎雄弘
26日(土) 午後9時～ 出 演：RED JETS、スカンキーオールド、
サカキマンゴー&リンバトレインサウンドシステム
会 場：クラブマンディング(ヘリオス内喫茶スペース)
入場料：3,000円(当日3,500円)

コンサート

スキヤキのメインプログラム。3組のイチオシ出演者の演奏をたっぷりお楽しみください！

日 時：27日(日) 午後2時～ 会 場：円形劇場ヘリオス
出 演：ガイア クアトロ(アルゼンチン×日本)、コバ・サルーフォ(日本)、
エリック・アリアーナ&コロongoジャム(カメルーン)
入場料：一般4,000円(当日4,500円)、高校生2,000円、
中学生以下無料(保護者同伴)

ワークショップ(体験教室)&料理教室

要 予 約

スキヤキの魅力はコンサートだけではなく、いろんな文化を体験できること。楽器演奏や染め物、料理教室が目白押し！

カホンワークショップ、藍染めワークショップ、カメルーンのリズム、手作りリンバワークショップ、スティールドラム、アルゼンチンパーベキュー、ペルー料理教室

詳しくは、スキヤキホームページや『スキヤキプレス』をご覧ください！
チケットは、ヘリオス、井波総合文化センター、じょうはな座で！

申込及び問い合わせ

スキヤキ・ミーツ・ザ・ワールド実行委員会事務局(ヘリオス内)
TEL:22-1125 FAX:22-1127 E-mail info@sukiyaki.cc
ホームページ <http://www.sukiyaki.cc>



エリック・アリアーナ



ア・ミューdeナイト



料理教室

スキヤキ・スタッフ大募集中!

フェスティバルを創り上げる楽しさを一緒に体感しませんか？アーティストのケアや舞台設営、カフェの運営からオリジナルグッズの販売などなど。詳細は事務局まで！

市政バスに 参加してみませんか

6/13・23
(火X金)



らい、違った視点で作品を鑑賞することができて感動した(福光美術館)

- ・ブログに興味が出てきて、「なんとe.com」に参加してみたいと思った(マルチメディア教室)
- ・新聞、テレビ等で報道されない裏方のみなさんの努力に頭が下がった(国道156号地滑り災害現場)

9月・11月にも市政バスを実施します。申し込み等詳細は、『広報なんと5月号』5ページをご覧ください。

「五箇山の芸術文化と健康教室」コース

9月1日(金)

「市議会見学と伝統工芸、健康教室」コース

9月12日(火)

「南砺市の福祉・環境施設」コース

11月7日(火)

「南砺市の芸術を満喫」コース

11月17日(金)

全コース午前9時～午後3時30分。城端庁舎集合・解散。

申込及び問い合わせ

総務部 情報政策課 広報係

(福野庁舎) ☎ 2032

市民のみなさんに市政について理解を深めてもらい、ご意見・ご要望をお聞きする市政バス。第1回「市議会見学とマルチメディア教室」、第2回「災害・福祉・健康について考える」の2コースを開催し、合わせて17名の方が参加されました。

【主な意見・要望】

- ・参加するまであまり興味がなかったが、身近ないろいろなことを教えてもらえてよかった
- ・参加者が少なく驚いた。実際に参加すると大変有意義なので、多くの方が参加するべき
- ・作家の人生観なども説明しても

100歳おめでとございます!

市内で3名の方がめでたく数え100歳を迎えられ、お祝い状と花束、記念品の聖徳太子一歳像が贈られました。

中川きくさん

(城端地域)

明治40年7月6日生まれ

溝口市長に、「初めてお目にかかります。本日はお忙しいところありがとうございます」と丁寧にあいさつされたきくさん。自分に非があれば即座に謝る素直なひとがらです。腕の上げ下ろしや足踏みなど、自己流の体操を毎朝欠かさず続けて

おられ、大変お元気そうな様子でした。



得永泰助さん

(福野地域)

明治40年7月10日生まれ

90歳近くまでスキーを楽しんでおられたスポーツマンの泰助さん。今の国体にあたる明治神宮大会に出場されたときは、あと一歩で入賞だったそうです。スラリとした

体形と甘いマスクに、より若さを感じさせられました。



長田きのさん

(福野地域)

明治40年7月24日生まれ

愛想がよく、面倒見の良いきのさん。婦人会や長寿会の役員として長く活躍されてこられました。

大勢の親族が訪れたお祝いの席では、3人の曾孫さんからも花束が渡され、嬉しそうに受け取っていました。



「災害時における水道施設の 復旧活動に関する協定」締結

7/5
(水)



地震・風水害等で水道施設が被害を受けたとき、応急対策と早期復旧を図ることを目的に、市と南砺市管工事業協同組合との間で「災害時における水道施設の復旧活動に関する協定」が締結されました。

災害時における応急給水活動、応急復旧活動、応急復旧資機材の提供が柱となっており、組合加盟44社が市内7地域（福野と井口で1地域）に分かれ、被害発生時にはまず該当地域の組合員が対処し、後に全地域で応援する体制が整えられています。

南砺市管工事業協同組合の吉井理事長は、「災害時には飲料水の確保が一番大切。いざという時は迅速に対処します」と話されました。

ふるさと眺望点指定に 「高峰山展望台」選ばれる

富山県景観条例による「ふるさと眺望点」の第1次として、県民の投票により高峰山展望台（利賀地域）が選ばれました。

高峰山展望台は、標高1,072mの山頂にあります。360度の展望が開けており、砺波平野や立山連峰、遠く穂高の山々も望むことができます。国道471号（北豆谷地区）から5.4km、車で約15分の道のりです。



指定地点（県内11地点）の詳細は、県ホームページの該当ページを参照してください。

<http://www.pref.toyama.jp/>

中川農水相に要望

7/9
(日)

福光地域にゆかりがあり、講演のため来市された中川昭一農林水産大臣に、溝口市長が要望書を提出しました。

【要望内容】

農地・水・環境保全向上対策への支援について

農業者の高齢化や非農業者の混住化進展により、美しい南砺の散居景観を保持する体制が崩れかけている。平成19年度から始まる「農地・水・環境保全向上対策」において、地方負担分に対する地方財政措置と地域の裁量に配慮した恒久的な支援事業の導入をお願いしたい。

森林居住環境整備事業「五箇山地区」の整備促進について

林業生産性の向上と林業従事



者の定住促進を図り、平・上平・利賀地域を活性化するため、事業促進に配慮をお願いしたい。

南砺市のランドマーク 「クリゾンテムふくの」表彰

「クリゾンテムふくの」表彰

㈱クリゾンテムふくのが、「平成18年度市街地再開発等関係功労表彰」を受賞しました。商業・サービス施設や都市型住宅を供給し、JR福野駅前に賑わいを創出して中心市街地の活性化に寄与した点、市内随一の高さを誇る建物として、駅前における新たな顔づくりを実現した点などが評価されているものです。



「七夕祭り」 願い事叶うといいな!

なんとの ひろば



7/7金

燃え上がる炎に願いを込めて

園児118名が参加した福野第一保育園「七夕の集い」。園児たちは父母の会が用意してくれた長さ10mの巨大な七夕飾りの前に立ち「魔法使いになりたいです」など、短冊に記した自分たちの願いを発表。最後に、作った七夕飾りに火をつけ、「願い事が叶いますように!」と小さな手を合わせてお祈りしました。

交通安全への願いを込めて

なんと一福茶屋で、東太美保育園の園児・保護者と東太美老人会員ら約70名が参加し、交通事故防止の願いを込めた七夕飾りを作りました。

イネの病害虫を防ぐ行事「ねつおくり祭り」にちなみ、交通事故を引き起こす悪い虫を退治しようと企画されたものです。

「手をあげて横断歩道を渡ります」など、それぞれの思いを記した短冊を飾ったみなさん。七夕飾りが無事立ち上げられると、園児たちは七夕の歌と踊りを披露しました。

7/11火



赤十字奉仕団 初の合同研修 6/25日

赤十字活動の重要性を団員に再認識してもらおうと、井波社会福祉センターで「南砺市8地域赤十字奉仕団合同研修会」が開催されました。

市内8地域の赤十字奉仕団が合同で研修を行うのは今回が初めてで、日本赤十字社富山県支部の岡崎智子さんが講師となり、「災害救護用包装食」の炊出しについて学びました。

災害救護用包装食の炊出しは、9月9日(土)の「富山県総合防災訓練」でも行われる予定です。赤十字奉仕団南砺市連絡会の中村美恵子会長は、「今日の研修がよい予行演習になりました。団員相互の親睦にもなり良かったです」と話されました。

WELCOME! 6/22木~28水 リッチモンド小学校のみなさん

7年目を迎えた福野小学校父母と教師の会による国際交流事業。今年も、アメリカ・オレゴン州・リッチモンド小学校の児童45名と父母等15名が来市し、福野小学校で「ウェルカムパーティー」が開かれました。

歓迎のアトラクションでは、福野小のみなさんが、柔道・なぎなた・剣道などの武道や勇壮な夜高太鼓を披露。リッチモンド小の児童は、迫力ある演舞やパチさばきに興味深々の様子でした。

アンダーソン校長は、「とても素晴らしいアトラクションでした。日本の文化を目の当たりにできて感激しています」とお礼を述べ、リッチモンド小の児童は、練習してきた「こきりこ」を日本語で歌って感謝の意を表しました。



今月の表紙

6/24^土・25^日

国指定史跡高瀬遺跡を会場に開催された「第32回高瀬遺跡菖蒲まつり」。今年は例年になく美しく咲き揃い、大勢の方が曲水沿いに植えられた80種4万株の花菖蒲を楽しみました。

恒例「子供あんどんコンクール」には、井波小中学校のほか井口中学校の生徒も特別参加。花菖蒲とともに並べられた総計300本の行灯に火が入ると、曲水の上に幻想的な光を投げかけていました。



ラオスの女性教師 市内で教育研修

6/29^木～7/12^水



ラオスでの授業指導力の向上などを目的に、「南砺ラオス会」の招きで来市された数学教師のスウィーワンさん(左・27歳)と美術教師のパワンティさん(右・23歳)。7月5日(水)吉江中学校で授業を見学されました。

1年生の音楽の授業では、飛び入りで生徒たちの合唱に参加。二人ともセンス抜群で、初めてながら生徒たちと息のあった踊りも披露。大きな拍手を浴びました。

一通り見学した後、吉江中学校についての印象を伺うと、「素晴らしい設備にびっくりしました。ラオスの生徒は内気な子が多いのですが、ここの生徒はみんな明るくて社交的です。また、先生も生徒も一生懸命ラオス語を覚えようとしてくれてとても嬉しいです」と語られました。

おいしい梅干できるかな 6/30^金

子どもたちに地元の農業への理解を深めてもらう「ふるさと野菜(果物)たんけん隊」活動。今年は梅干作りを体験しました。

井波地域の農家で結成された「うめ栽培研究会」の指導により、梅畑で実を収穫した井波小学校3年生のみなさん。今度は収穫した梅の実の選果作業の開始です。穴の大きさによって梅の実が次々と選り分けられていく様子を興味深く見学。また、干した梅の実のヘタを取る作業も体験しました。

今回の体験に使われた梅は、2学期に給食の一品としてみんなで味わう予定です。



安全マップで危険を回避

7/1^土



子どもが被害者となる事件・事故があいつく昨今、自分たちで危険箇所をチェックし、自らの身を守る能力を身につけようと、井口小学校3年生から6年生46名とその保護者が参加し、「地域安全マップ」を作成しました。

縦割り編成した7班が、1時間にわたって学校周辺を現地調査。犯罪被害に遭いそうな箇所をチェックした後、模造紙に撮影した危険箇所の写真を貼り、コメントを付けていきます。蛇喰地区を調査した2班のみなさん、10箇所程度見つけたそう、協力しながら作成に励んでいました。

ビーチボール全国大会 初優勝

7月1日(土)・2日(日)

朝日町で開催された「第13回翡翠カップビーチボール全国大会」男子の部で、福光水曜クラブのみなさんが見事初優勝を飾りました。



中川清志監督は、「まさにチームワークの勝利。昨年準決勝で敗退した雪辱を果たせて嬉しいです!」と喜びを語られました。

<全日本バレーボール小学生大会富山県大会結果>
男子の部

優勝：福光東部ジュニアバレーボール教室(全国大会出場)
2位：上平バレーボールスポーツ少年団(北信越大会出場)
3位：平バレーボールスポーツ少年団(北信越大会出場)
3位：福野バレーボールスポーツ少年団(北信越大会出場)
女子の部
5位：井波少女バレーボール(北信越大会出場)

なんと スポーツ 特報!

市内小学生バレーボールチーム 県大会で大活躍

7月1日(土)・2日(日)

全国大会に出場する福光東部ジュニアバレーボール教室主将岩城大起君(福光東部小6年)が、「日頃の成果を十分に発揮し、良い成績を残せるよう頑張ります」と、溝口市長に決意を述べました。



ぼくの南砺市滞在記「最終回」

南砺市国際交流員 ジェイコブ マイケル ロッカー
Jacob Michael Rocca

～ あっという間に...～

日本に来てから季節が一巡、もう1年が経過しました。そして、それはもうすぐ帰国することを意味しています。南砺市に受け入れられてから、数えきれないほど心に残る経験をしました。「めん麵祭り」での早飲み大会や、真冬にかんじきを履いて行った兔狩り体験、また、国際交流員の仕事を通して、多くの人々と接することができました。学校訪問のおかげで子どもたちと親しくなれたほか、海外の友好都市から来るお客さんに付き添い、多くの新しい友達ができました。今月、アメリカに帰ります。アメリカの大都会では、朝のジョギング中、繁みから飛び出してくる狐にびっくりさせら

れることはないでしょう。短い散歩で、雲の下と上を両方体験できることもないでしょう。

大都会に住む人は、人が少ない田舎では生活できないと思うかもしれません。でも、かえって都会の方が寂しいのではと思います。南砺市で感じた近所との共同体意識は大都会には無いものです。私が帰国したら、おそらく隣人の名前すら覚えなくなるでしょう。

あっという間の1年でしたが、市民のみなさんに心から「お世話になりました」と、お礼を言います。そして、この欄をご愛読いただき、本当にありがとうございました。



利賀行政センターにて

「いただきま～す朝ごはん」⑬

【さやインゲンの味噌炒め】

食改上平支部 山本美恵さん

材 料(4人分)
さやインゲン・・・350g
塩・・・・・・・・少々
サラダ油・・・大サジ2杯
味噌・・・・・・・大サジ1杯
みりん・・・・・・・小サジ1杯
化学調味料・・・・・・・少々



作り方

さやインゲンを洗ってヘタを取り、塩ゆでして3～5cmの長さに切る。
フライパンにサラダ油を熱し、さやインゲンと味噌・みりん・化学調味料を入れて炒める。

<一口メモ>

さやインゲンは、宇治に万福寺を創建した隠元禅師によって、中国からもたらされたと伝えられます。食物繊維のほか、ビタミンC・カロチンも多く、緑黄色野菜に分類されます。また、アスパラギン酸やリジンなどのアミノ酸を含み、独特の旨みがあります。

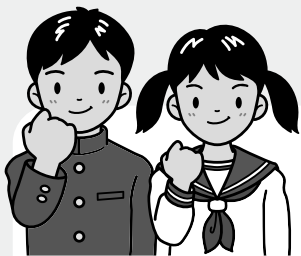

「14歳の挑戦」市内で奮闘!

中学2年生が、事業所・施設などで実際に働き、社会の厳しさと将来の職種について考える「社会で学ぶ14歳の挑戦」。7月、五箇山地域で奮闘する3中学校の生徒を取材しました。

チラシ作りに四苦八苦

平中学校

たいらスポーツクラブで働いていた、出島尚輝君と中嶋史雄君。今日の仕事は、ボーリング大会の開催を告知する全戸配付チラシの作成です。高田哲親クラブマネジャーの指導のもと、パソコンに向かってデザインを決めますが、なかなか思いがまとまらない様子。二人は、「見る人に参加してもらえようデザインするのが難しいです」と、苦しい胸の内を語ってくれました。

「真面目で熱心、パソコンも使えるのでなかなか役に立ってくれます。完成品をみんなに見てもらった時の喜びを感じてほしいですね」と語る高田マネジャー。苦労した分きっと喜びも大きいでしょうね。



喜びを感じてほしいですね」と語る高田マネジャー。苦労した分きっと喜びも大きいでしょうね。

実験、作業に大活躍

上平中学校

ダムに漂着する流木や落ち葉を活用し、畜産用敷材や堆肥資材などを生み出すエコ企業



「株式会社かんでんエルファーム」で働いた河端建次郎君。有機堆肥の配合を変え、どの割合で小松菜が一番良く育つかを調べる実験や、大きな機械で流木をチップにする破碎作業などを体験しました。

指導員の川辺繁さんは「頼んだ仕事は全てこなしてくれます。返事もいいし頑張ってくれています」と河端君の働きぶりを評価。河端君は「楽しいけど仕事はやはり大変。将来の参考になりました」と、活き活きた表情で感想を述べてくれました。

ソフトクリーム一丁あがり!

上平中学校

木工と物販の仕事に興味があり、土産物店「珍品堂」を体験の場にした藤井悠太君。木を運んだり、商品に値札を付ける仕事が面白かったそうです。また、一番上手になったというソフトクリームの盛り付けを、得意気に披露してくれました。

指導員の松古誠さんは「素直で真面目です。わからないことがあればすぐ聞いてくれてこちらも張り合いです。将来の期待の星ですね」とベタ褒め。藤井君も、「将来に向けての参考になりました」と感想。双方に有意義な14歳の挑戦となったようです。



接客・仕込みに大忙し

利賀中学校



飲食店「うまいもん館」で接客や調理を体験した高倉亜理紗さん。取材に訪れたのが開店前とあって、定食の仕込みの真っ最中。浅漬けや卵焼き

作りのほか、特産のそばの茹で方を習っていました。

「接客では緊張しましたが、指導員さんに優しく教えてもらって感謝しています。将来の仕事を決める上で良い経験になりました」と感想を語ってくれた高倉さん。指導員の米倉佳美さんは「掃除も率先してやってくれて助かります。将来、必ずしも自分のやりたい仕事に就けるとは限りませんが、ここでの経験がきっかけの一つになってくれればいいですね」と、温かく見守っておられました。



南砺市誕生記念に

代表作寄贈

4月8日(土)

旧福野町出身で、井波地域に工房を構える仏像彫刻家齊藤悠琳さんが、「南砺市誕生の記念として、広く市民のみなさんに鑑賞してほしい」と、代表作「不動明王」を市に寄贈されました。作品は、高さ257cm×幅105cm。20年前の49歳の時に制作され、クヌ材を使用し鮮やかに彩色されています。現在、福野文化創造センターで展示中です。



モスクワ美術展「メッセージ展」

モスクワのアーティストからあなたへ

絵画・オブジェ・写真・ビデオアートなど、ロシアの質の高い文化をお楽しみください。

期間 8月4日(金)～19日(土) 午前10時～午後6時

火曜日休館、入場無料。

会場及び問い合わせ

福野文化創造センター「ヘリオス」 ☎221125

ホームページ <http://helios.city.nanto.toyama.jp/>

文化フォーラム
2006 in 富山

じょうはな座の催し

開館一周年記念事業

「和泉元彌 狂言への誘い」

日時 8月19日(土)

昼の部：午後3時～ 夜の部：午後6時30分

演目 狂言の説明「鞠猿」(ぼんざん)「盆山」(ぼんざん)「棒縛」(ぼうばく)

チケット 一般4,500円、高校生以下2,000円

(全席指定、当日500円高)

落語と文楽共演会

落語と文楽の「ミボレシヨ」。日本の古典芸能の魅力に触れてみませんか

日時 8月13日(日) 午後3時

演目 第1部：落語会

第2部：トークショー

第3部：三文楽「艶姿女舞衣」

チケット 2,500円(全席指定)

定期公演

庵 唄(出演：西下)

8月12日(土) 午後1時30分

むぎや(出演：西上、東上)

8月26日(土) 午後1時30分

チケット 1,500円

(団体15名以上1,300円、中学生以下無料)

曳山会館入館券付き

問い合わせ

城端伝統芸能会館「じょうはな座」

☎5050

ホームページ

<http://johanaza.city.nanto.toyama.jp/>

市内展覧会のご案内

□ファンタジックワールド 名倉靖博展

4ミリアメのイラストなどで知られるイラストレーター名倉靖博氏の原画を紹介。

7月29日(土)～9月3日(日)

福光美術館 ☎7576

□柚木コレクション展

柚木春雄氏(入善町)から寄贈された椿グッズを展示。

8月10日(木)～20日(日)

いのちの博物館 ☎22202

□第9回厳浄閣企画展

「農学校が生んだ」

3人のパイオニア

美術・文学・農業の分野で顕著な活躍をした3人の英傑を紹介。入場無料。

8月16日(水)～22日(火)

南砺総合高校福野高校

☎22014



市民健康

カレンダー

平成18年

8月

お問い合わせ 各保健センター

乳幼児の健診・予防接種は個人通知をしますので、毎月の「市民健康カレンダー」を見て会場へお越しください。

対象地域の会場で受診できないときは、居住地域の保健センターへ事前に連絡してください。

乳幼児の健康、妊婦・育児相談 ...すこやかに育てるために

項 目	対象地域	対象者	実施日	受付時間	会 場	持ち物
育 児 相 談	井 波	乳幼児	7日(月)		井波保健センター	母子健康手帳
おしゃべりランド	福 野	乳幼児とその家族	29日(火)	10:00～11:30	アルカス	
子育て相談教室	利 賀	未就園児とその家族	15日(火)		利賀ささゆり保育園	
3 か 月 児 健 診 B C G 接 種	利賀・井波・井口・福野 城端・平・上平・福光	H18年5月生	30日(水) 31日(木)	13:00～13:30	福野保健センター 城端保健センター	母子健康手帳、 問診票、BCG予約票
離 乳 食 相 談 (5 か 月 児)	城端・平・上平・福光 利賀・井波・井口・福野	H18年3月生	2日(水) 22日(火)	9:30～10:00	城端保健センター 福野保健センター	母子健康手帳、 問診票
7 か 月 児 相 談	城端・平・上平・福光 利賀・井波・井口・福野	H18年1月生	2日(水) 22日(火)	13:30～14:00	城端保健センター 福野保健センター	
1歳6か月児健診	利賀・井波・井口・福野 城端・平・上平・福光	H17年1月生	8日(火) 23日(水)	13:00～13:30	井波保健センター 福光保健センター	
3 歳 児 健 診	利賀・井波・井口・福野 城端・平・上平・福光	H15年2月生	1日(火) 29日(火)	13:00～13:20	井波保健センター 福光保健センター	母子健康手帳、問診票、歯 ブラシ、コップ、フッ化物塗 布申込書、負担金200円
むし歯予防教室 (歯 科 健 診) (フッ 化 物 塗 布)	井波・井口・福野	2歳6か月児(H16年1月生) 3歳児(H15年7月生)	2日(水)	12:50～13:10 13:40～14:00	井波保健センター	母子健康手帳、歯 ブラシ、コップ、フッ 化物塗布申込書、 負担金200円
	城端・福光	2歳6か月児(H16年1月生) 3歳児(H15年7月生)	8日(火)	12:50～13:10 13:40～14:00	福光保健センター	
	城端・平・上平・福光	1歳6か月児(H16年12月生)	9日(水)	12:50～13:10 13:40～14:00	城端保健センター	
	城端・福光	2歳児(H16年7月生)				
	井波・井口・福野	1歳6か月児(H16年12月生) 2歳児(H16年7月生)	23日(水)	12:50～13:10 13:40～14:00	福野保健センター	

健康づくり教室 ...健康な毎日を送るために

項 目	対象地域	対象者	実施日	受付時間	会 場
リ ハ ビ リ サ ロ ン リ ハ ビ リ 教 室	井波・井口	身体機能が低下している方 及び機能訓練 の必要な方	3日(木)	13:30～15:30	井口保健センター(教室)
			24日(木)	10:00～15:00	井波保健センター(サロン・教室)
	福 野		10日(木)	10:00～15:00	福野保健センター(サロン・教室)
	城端・福光		31日(木)	13:30～15:30	福野保健センター(教室)
	城 端		10日(木)	10:00～15:00	福光保健センター(サロン・教室)
ヘルスボランティア再教育講座	城 端	全 地 域 既 申 込 者	21日(月)	13:30～15:30	城端保健センター(教室)
栄 養 教 室	福 光		24日(木)	13:30～15:30	福光保健センター(教室)
骨 太 教 室			25日(金)	13:00～13:30	井波総合文化センター
			11日(金)	9:15～ 9:30	福光保健センター
			7日(月)	9:30～11:30	福光保健センター
糖 尿 病 予 防 教 室			8日(火)	9:30～11:30	井波社会福祉センター
			25日(金)		
			10日(木)	9:45～10:00	井波保健センター
い き い き 教 室			3日(木)	9:45～10:00	福野保健センター
			10日(木) 23日(水)	9:15～ 9:30	城端保健センター

保健センター

連絡先

東 部(井波・井口・福野)

井波保健センター

☎82 5439

FAX82 5590

西 部(城端・福光)

福光保健センター

☎52 1767

FAX52 6511

南 部(平・上平・利賀)

平保健センター

☎66 8026

FAX66 8027

民生部 健康課 健康推進係(井波庁舎)

☎23 2011

FAX82 4657

健康相談

...明るい未来のために健康チェック

項 目	対象地域	対象者	実施日	受付時間	会 場	持ち物
健 康 相 談	城 端	血圧・糖尿病・コレステロール・肥満・貧血等健康が気になる方	毎週(月)・(木)	9:30～11:30	城端保健センター	健康手帳
	平		毎週(月)・(金)	9:30～11:30	平保健センター	
	上 平		毎週(月)・(金)	13:30～15:30	上平保健センター	
	利 賀		毎週(火)・(木)	9:30～11:30	利賀保健センター	
	井 波		毎週(月)・(水)	10:00～11:30	井波保健センター	
	井 口		毎週(火)・(木)	9:00～11:00	井口保健センター	
	福 野		毎週(火)・(金)	10:00～12:00	福野保健センター	
	福 光		毎週(月)・(木)	9:00～11:30	福光保健センター	

各種検診 ...早期発見が決め手です。年に1度は受診しましょう!

医 療 機 関 検 診	項 目	実施日	受付時間	会 場	対象者	持ち物
がん検診	基本健康診査	9月30日(土)まで	診 察 時 間 帯	市指定医療機関 (一部要予約)	40歳以上で、職場で健康診査を受ける機会のない方	基本健診受診券、 大腸がん・前立腺がん検診受診券、 健康手帳、負担金1,000円(75歳以上は無料)
	大腸がん 40歳以上の方 前立腺がん 50歳以上の男性 胃がん 40歳以上の方 子宮がん 20歳以上の女性 乳がん 40歳以上の女性	基本健康診査時に申込。 保健センターに申込。		市指定医療機関	国保加入者・社保の被扶養者で、がん検診を受ける機会のない方	がん検診受診券(保健センターで発行)、 負担金、健康手帳
		年 間 可		市指定医療機関(県内婦人科)		
				市指定医療機関(南砺市民病院、公立南砺中央病院)		
人間ドック・脳ドック	人間ドック・脳ドック	12月26日(火)まで (受診1か月前までに予約)		市指定医療機関	40歳以上の国保加入者・社保の被扶養者で、職場で健康診査を受ける機会のない方	保険証、基本健康診査受診票(保健センターで申込必要)、負担金13,000円
	歯周疾患検診	9月16日(土)まで		市指定歯科医療機関	40歳・50歳・60歳・70歳の方で、歯科健康診査を受ける機会のない方	案内ハガキ、 健康手帳

集団検診	対象地域	実施日	種 別	受付時間	対象地区	会 場	備 考
胸部X線レントゲン・胃がん・子宮がん・乳がん・骨粗しょう症検診	城 端	23日(水)	胸 部	8:30～11:00	北野、長楽寺、次郎丸、吉松	北野軽スポーツセンター	持ち物 検診受診券、 健康手帳、負担金(受診券に表示)
			胃	8:30～ 9:30	全地区		
		24日(木)	胸 部	8:30～11:00	西新田、出丸、東下、西下、西上、東上、大工町、東新田		
			胃	8:30～ 9:30	全地区	城端保健センター	対象者 40歳以上で、職場で健康診断を受ける機会のない方
		25日(金)	胸 部	8:30～11:00	東新田(団地)、城端新町、城端南町、野下、大宮野、川島		
			胃	8:30～ 9:30	全地区		
	平 ・ 上 平	30日(水)	子宮・乳・骨	13:00～14:00	全地区	山村開発センター	
			胃	8:30～ 9:30		ことぶき館	
		4日(金)	子宮・乳・骨	13:30～14:30 16:00～17:00	全地区	丸山荘	
	福 野	28日(月)	胸 部	8:30～11:00	南町、駅前通り、西新町、東新町	福野体育館	胃・子宮・乳・骨粗しょう症検診をご希望の方は、事前に申し込んでください。
			胃	8:30～ 9:30			
			胸 部	13:30～15:30	七ツ屋	七ツ屋会館	
	福 光	29日(火)	胸 部	8:30～11:00	上浦町、浦町、横町、9区	すばーく福野	
			胃	8:30～ 9:30			
		1日(火)	胸 部	13:00～15:00	西太美地区	西太美公民館	
		3日(木)	胸 部	8:30～11:30	東太美地区	東太美公民館	
			胃	8:30～ 9:30			
			胃	8:30～ 9:30			
		22日(火)	子 宮 ・ 乳 骨	13:00～14:00 14:30～15:30	全地区	福光保健センター	

平成18年

8月

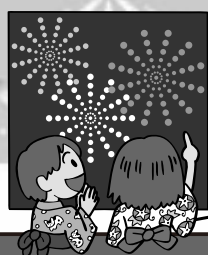

市民カレンダー

1 (火)	毎月「1日」は南砺市交通安全呼びかけの日 ～出がけには、笑顔といっしょに 「気をつけて」の一言を!～ IOX-AROSA音楽サマー・セミナー2006 ～7日 IOX-AROSA諸施設 心配ごと相談 13:30～16:00 福光庁舎別館	4 (金)	利賀とがめん麵祭り ～5日 森林組合前「栃の木広場」 モスクワ美術展 ～19日 福野文化創造センター																																																																																																																																																																								
2 (水)	健康・介護相談 9:30～11:30 城端老人福祉センター「美山荘」	5 (土)																																																																																																																																																																									
3 (木)	おもちゃの病院 10:00～15:00 福野児童センター「アルカス」 心配ごと相談 13:30～16:00 福野老人福祉センター「さつき荘」	6 (日)	ふる里ふれあい夏まつり 17:00～21:00 赤祖父湖畔「集いの広場」																																																																																																																																																																								
		7 (月)	行政・人権・家庭児童・心配ごと相談 13:30～16:00 井波社会福祉センター																																																																																																																																																																								
<div> 8月 図書館 休館日 印がお休みです</div> <div>平図書館 開館時間 9:30～17:00 (土・日・祝日 10:00～17:00) <table><tr><td>日</td><td>月</td><td>火</td><td>水</td><td>木</td><td>金</td><td>土</td></tr><tr><td>・</td><td>・</td><td>1</td><td>2</td><td>3</td><td>4</td><td>5</td></tr><tr><td>6</td><td></td><td>8</td><td>9</td><td>10</td><td>11</td><td>12</td></tr><tr><td>13</td><td></td><td>15</td><td>16</td><td>17</td><td>18</td><td>19</td></tr><tr><td>20</td><td></td><td>22</td><td>23</td><td></td><td>25</td><td>26</td></tr><tr><td>27</td><td></td><td>29</td><td>30</td><td>31</td><td>・</td><td>・</td></tr></table></div> <div>福野図書館 開館時間 9:30～18:30 (土・日・祝日 9:30～17:00) <table><tr><td>日</td><td>月</td><td>火</td><td>水</td><td>木</td><td>金</td><td>土</td></tr><tr><td>・</td><td>・</td><td></td><td>2</td><td>3</td><td>4</td><td>5</td></tr><tr><td>6</td><td>7</td><td></td><td>9</td><td>10</td><td>11</td><td>12</td></tr><tr><td>13</td><td>14</td><td></td><td>16</td><td>17</td><td>18</td><td>19</td></tr><tr><td>20</td><td>21</td><td></td><td>23</td><td></td><td>25</td><td>26</td></tr><tr><td>27</td><td>28</td><td></td><td>30</td><td>31</td><td>・</td><td>・</td></tr></table></div> <div>城端図書館 井波図書館 開館時間 10:00～18:00 <table><tr><td>日</td><td>月</td><td>火</td><td>水</td><td>木</td><td>金</td><td>土</td></tr><tr><td>・</td><td>・</td><td>1</td><td>2</td><td>3</td><td>4</td><td>5</td></tr><tr><td>6</td><td></td><td>8</td><td>9</td><td>10</td><td>11</td><td>12</td></tr><tr><td>13</td><td></td><td>15</td><td>16</td><td>17</td><td>18</td><td>19</td></tr><tr><td>20</td><td></td><td>22</td><td>23</td><td></td><td>25</td><td>26</td></tr><tr><td>27</td><td></td><td>29</td><td>30</td><td>31</td><td>・</td><td>・</td></tr></table></div> <div>上平図書館 利賀図書館・井口図書館 開館時間 9:30～17:00 <table><tr><td>日</td><td>月</td><td>火</td><td>水</td><td>木</td><td>金</td><td>土</td></tr><tr><td>・</td><td>・</td><td>1</td><td>2</td><td>3</td><td>4</td><td></td></tr><tr><td></td><td>7</td><td>8</td><td>9</td><td>10</td><td>11</td><td></td></tr><tr><td></td><td>14</td><td>15</td><td>16</td><td>17</td><td>18</td><td></td></tr><tr><td></td><td>21</td><td>22</td><td>23</td><td></td><td>25</td><td></td></tr><tr><td></td><td>28</td><td>29</td><td>30</td><td>31</td><td>・</td><td>・</td></tr></table></div>		日	月	火	水	木	金	土	・	・	1	2	3	4	5	6		8	9	10	11	12	13		15	16	17	18	19	20		22	23		25	26	27		29	30	31	・	・	日	月	火	水	木	金	土	・	・		2	3	4	5	6	7		9	10	11	12	13	14		16	17	18	19	20	21		23		25	26	27	28		30	31	・	・	日	月	火	水	木	金	土	・	・	1	2	3	4	5	6		8	9	10	11	12	13		15	16	17	18	19	20		22	23		25	26	27		29	30	31	・	・	日	月	火	水	木	金	土	・	・	1	2	3	4			7	8	9	10	11			14	15	16	17	18			21	22	23		25			28	29	30	31	・	・	8 (火)	年金相談 10:00～15:00 城端行政センター 心配ごと・障がい者地域相談 13:30～16:00 利賀高齢者生活福祉センター 「ネイトピア喜楽」 行政・人権・心配ごと相談 13:30～16:00 福光庁舎別館
日	月	火	水	木	金	土																																																																																																																																																																					
・	・	1	2	3	4	5																																																																																																																																																																					
6		8	9	10	11	12																																																																																																																																																																					
13		15	16	17	18	19																																																																																																																																																																					
20		22	23		25	26																																																																																																																																																																					
27		29	30	31	・	・																																																																																																																																																																					
日	月	火	水	木	金	土																																																																																																																																																																					
・	・		2	3	4	5																																																																																																																																																																					
6	7		9	10	11	12																																																																																																																																																																					
13	14		16	17	18	19																																																																																																																																																																					
20	21		23		25	26																																																																																																																																																																					
27	28		30	31	・	・																																																																																																																																																																					
日	月	火	水	木	金	土																																																																																																																																																																					
・	・	1	2	3	4	5																																																																																																																																																																					
6		8	9	10	11	12																																																																																																																																																																					
13		15	16	17	18	19																																																																																																																																																																					
20		22	23		25	26																																																																																																																																																																					
27		29	30	31	・	・																																																																																																																																																																					
日	月	火	水	木	金	土																																																																																																																																																																					
・	・	1	2	3	4																																																																																																																																																																						
	7	8	9	10	11																																																																																																																																																																						
	14	15	16	17	18																																																																																																																																																																						
	21	22	23		25																																																																																																																																																																						
	28	29	30	31	・	・																																																																																																																																																																					
		9 (水)																																																																																																																																																																									
		10 (木)	法律・一般相談 13:30～15:30 井波社会福祉センター 法律相談は要予約(☎5565) 心配ごと相談 13:30～16:00 福野老人福祉センター「さつき荘」 となみ青年会議所8月度公開例会 講師:八杉康夫 氏(元戦艦大和乗組員) 19:00～21:00 砺波市文化会館																																																																																																																																																																								
		11 (金)	JOCジュニアオリンピッククライミング ～13日 城端クライミングセンター 利賀フェスティバル2006 ～19日 利賀芸術公園 年金相談 10:00～15:00 福光行政センター																																																																																																																																																																								

8
(火)

 年金相談 10:00～15:00 城端行政センター 心配ごと・障がい者地域相談 13:30～16:00 利賀高齢者生活福祉センター 「ネイトピア喜楽」 行政・人権・心配ごと相談 13:30～16:00 福光庁舎別館 || **平図書館** 開館時間 9:30～17:00 (土・日・祝日 10:00～17:00) | 日 | 月 | 火 | 水 | 木 | 金 | 土 | |----|---|----|----|----|----|----| | ・ | ・ | 1 | 2 | 3 | 4 | 5 | | 6 | | 8 | 9 | 10 | 11 | 12 | | 13 | | 15 | 16 | 17 | 18 | 19 | | 20 | | 22 | 23 | | 25 | 26 | | 27 | | 29 | 30 | 31 | ・ | ・ | **上平図書館 利賀図書館・井口図書館** 開館時間 9:30～17:00 | 日 | 月 | 火 | 水 | 木 | 金 | 土 | |----|---|----|----|----|----|----| | ・ | ・ | 1 | 2 | 3 | 4 | | | 6 | | 7 | 8 | 9 | 10 | 11 | | 13 | | 14 | 15 | 16 | 17 | 18 | | 20 | | 21 | 22 | 23 | | 25 | | 27 | | 28 | 29 | 30 | 31 | ・ | |

9
(水)

 || **福野図書館** 開館時間 9:30～18:30 (土・日・祝日 9:30～17:00) | 日 | 月 | 火 | 水 | 木 | 金 | 土 | |----|----|---|----|----|----|----| | ・ | ・ | | 2 | 3 | 4 | 5 | | 6 | 7 | | 9 | 10 | 11 | 12 | | 13 | 14 | | 16 | 17 | 18 | 19 | | 20 | 21 | | 23 | | 25 | 26 | | 27 | 28 | | 30 | 31 | ・ | ・ | **福光図書館** 開館時間 9:30～18:30 (土・日・祝日 9:30～17:00) | 日 | 月 | 火 | 水 | 木 | 金 | 土 | |----|---|----|----|----|----|----| | ・ | ・ | 1 | 2 | 3 | 4 | 5 | | 6 | | 8 | 9 | 10 | 11 | 12 | | 13 | | 15 | 16 | 17 | 18 | 19 | | 20 | | 22 | 23 | | 25 | 26 | | 27 | | 29 | 30 | 31 | ・ | ・ | |

10
(木)

 法律・一般相談 13:30～15:30 井波社会福祉センター 法律相談は要予約(☎5565) 心配ごと相談 13:30～16:00 福野老人福祉センター「さつき荘」 となみ青年会議所8月度公開例会 講師:八杉康夫氏(元戦艦大和乗組員) 19:00～21:00 砺波市文化会館 || | | **11** (金) | JOCジュニアオリンピッククライミング ～13日 城端クライミングセンター 利賀フェスティバル2006 ～19日 利賀芸術公園 年金相談 10:00～15:00 福光行政センター |

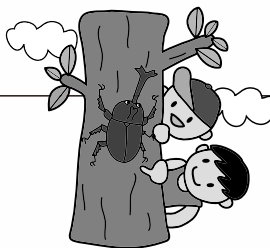
<p>12 (土)</p>	<p>映画会「ドラえもん のび太の恐竜2006」 14:00～ 井波総合文化センター 井波地域住宅相談 13:00～17:00 コミュニティプラザアスモ「中央広場」</p>	<p>22 (火)</p>	<p>年金相談 10:00～15:00 城端行政センター 税金・年金・一般相談 13:30～15:30 井波社会福祉センター 行政・人権・心配ごと・障がい者地域相談 13:30～16:00 城端老人福祉センター「美山荘」 心配ごと相談 13:30～16:00 福光庁舎別館</p>
<p>13 (日)</p>	<p>福光地域住宅相談 10:00～16:00 福光会館2階 落語と文楽共演会 15:00～ じょうはな座</p>	<p>23 (水)</p>	
<p>14 (月)</p>	<p>心配ごと相談 13:30～16:00 井波社会福祉センター 万燈会 19:00～21:00 ～16日 井波市街</p>	<p>24 (木)</p>	<p>年金相談 10:00～15:00 井波行政センター 行政・人権・心配ごと相談 13:30～16:00 福野老人福祉センター「さつき荘」</p>
<p>15 (火)</p>	<p>年金相談 10:00～15:00 福野行政センター 心配ごと相談 13:30～16:00 福光庁舎別館</p>	<p>25 (金)</p>	<p>広報なんと9月号発行・配布物配布日 スキヤキ・ミーツ・ザ・ワールド2006 ～27日 福野文化創造センター、ほか 年金相談 10:00～15:00 福光行政センター</p>
<p>16 (水)</p>	<p>響炎祭 18:00～ 井波総合文化センター前広場 第17回いなみ八乙女山八文字焼 20:00～</p>	<p>26 (土)</p>	<p>立山黒部アルペンルート南砺市デー ～27日</p>
<p>17 (木)</p>	<p>心配ごと相談 13:30～16:00 福野老人福祉センター「さつき荘」</p> 	<p>27 (日)</p>	<p>第18回たいらクロスカントリー大会 9:00～ たいらクロスカントリーコース 劇団ピッカリ座ぬいぐるみ人形ミュージカル 14:00～ 井波総合文化センター</p>
<p>18 (金)</p>	<p>魚つかみどり大会 9:00～11:00 園芸植物園「フローラルパーク」 福野地域住宅相談 13:30～17:00 ショッピングセンター「ア・ミュー」 和泉元彌「狂言への誘い」 15:00～、18:30～ じょうはな座</p>	<p>28 (月)</p>	
<p>19 (土)</p>	<p>毎月「20日」は犯罪抑止の日 ～地域の安全は地域の力で!～ 市民大学講演会(第3回) 「女房が宇宙を飛んだ～女性の生き方、 男女の新たな共生」 14:00～ じょうはな座</p>	<p>29 (火)</p>	<p>心配ごと相談 13:30～16:00 福光庁舎別館</p>
<p>20 (日)</p>	<p>毎月「20日」は犯罪抑止の日 ～地域の安全は地域の力で!～ 市民大学講演会(第3回) 「女房が宇宙を飛んだ～女性の生き方、 男女の新たな共生」 14:00～ じょうはな座</p>	<p>30 (水)</p>	<p>集合納税第3期納期限</p>
<p>21 (月)</p>	<p>心配ごと相談 13:30～16:00 井口社会福祉センター</p>	<p>31 (木)</p>	

「石武雄神社の懸佛」

市指定 彫刻 福野地域
昭和33年6月29日 指定



石武雄神社は、石武雄神をまつる神社で、国の正史『三代実録』に記載されている由緒ある神社です。国史によると、元慶3年(879)に従五位下の神階を授けられたとされています。

この懸佛は、神鏡と仏像が合わさったもので、神仏習合時代の遺物です。直径約30cmの青銅鏡の背面中央に阿彌陀如来像を、その左右に観音・勢至菩薩像を鑄造した三尊像形式となっています。鏡の上部には、「獅嚙」と呼ばれる獅子が噛みついたような形のつり下げ部が一对あります。

神社の縁起によれば、この懸佛は石武雄神社の宮司の祖が信州から奉遷したものと考え、元は当社の御神体でした。明治の神仏分離以後は社宝とされ、現在も33年ごとのご開扉に公開されています。南北朝期(14世紀代)の制作とみられ、県内でも古い懸佛の一つです。
福野行政センターから国道471号を小矢部方面へ向かい、車で5分(普段は未公開)。

文化財 & 美術品

ご紹介

文化財 & 美術品への問い合わせは
市教育委員会 文化課
(井波庁舎) ☎2014

南砺市の

題名「医王山」

小松 均 (1902~1989) 作
日本画

所蔵先 福光図書館
制作年 不詳
寸法 縦51cm x 横59cm



作者は、明治35年、山形県の亀井田村(現大石田町)曹洞宗延命寺に生まれました。大正9年に上京、新聞配達を続けながら画家を志し、川端画学校に席を置きました。

大正12年の中央美術展で、「嫁して行く村の乙女」が初入選。翌13年、第4回国画創作協会展では、「晩秋の野に死骸を送る村人たち」が初入選し話題となりました。昭和5年、第11回帝展に「櫟林」を出品し特選。このころから水墨画に取り組み、昭和10年、中国大陸に遊歴後、上市町の大岩山日石寺で磨崖仏「大岩の不動尊」の制作に取り組みました。

大漁で賑わっていた氷見町(現氷見市)に昭和11年から滞在。福光町には昭和14年から逗留し、山野や海岸風景、水揚げされた魚など身近なものに題材をとり、繊細かつ優美な描法による瑞々しい作品を多く残しています。本作品は、滞在了石崎佐太郎宅あたりから医王山を望み、描いたものです。

先月号で、世界的巨匠ペリクレ・ファッチーニとご紹介しましたが、正しくは「ペリクレ・ファッツィーニ」の誤りです。訂正してお詫言いたします。

なんと 図書館だより

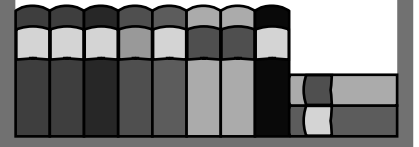

新着図書ピックアップ

～もよりの図書館へ
お問い合わせください～

【一般図書】

運動会種目BEST! 落合 英男
介護タビ集 大田 仁史
天の川の真実 奥田治之/祖父江義明/小山勝二
売られ続ける日本 買い漁るアメリカ 本山 美彦
花のくすり箱 鈴木 昶
天皇の遺伝子 蔵 琢也
定年帰農2006 農山漁村文化協会
頭がよくなる四字熟語力 斉藤 孝
富山の動物を探る 富山県動物生態研究会
霞ヶ関中央合同庁舎第四号館 江上 剛
シネマ・シネマ・シネマ 梁 石日
日本の世界遺産を旅する JTBパブリッシング
ケツヘル(上・下) 中山 可穂
女帝わが名は則天武后 山 颯
【児童書】
毎朝5分の脳元気ゲーム 田島信元/新田新一郎
南極のコレクション 武田 剛
ビビ、南の島でたつやく アストロドリンドグリーン
空港大図鑑 PHP研究所

今月のおすすめ本

● 団塊なつかし雑学百科
団塊なつかし倶楽部/著



「安保」よりも裕次郎の結婚
3日間で6千万も稼いだビートルズ。ロシア民謡を聞きながら孤独を癒した歌声喫茶…。そんな団塊世代が共感する雑学が満載の、昔を懐かしみ、大いに語り、ともに笑え泣ける明日への活力源。

● クジラの超能力

水口博也/著



1時間近く深海に潜り、何10トンもの巨体を宙に躍らせる。海中で言葉を交わし、暗闇でも獲物を見つけることができる…。クジラ類の生態や行動を子ども向けに解説したヴィジュアル本。

お知らせ

福光図書館「図書館講座」受講者募集

初めての点字・点訳教室

点字・点訳の基本を理解し、奉仕活動に活かしてみませんか。

日時 8月24日～10月5日(毎週木曜日)
午後6時30分～8時(全7回)

音訳(音声訳・朗読)教室

発音、文や図表などの読み方、録音図書作成の実践について学びます。

日時 8月22日～10月3日(毎週火曜日)
午後6時30分～8時(全7回)

会場 福光福祉会館

講師 県視覚障害者福祉協会

対象及び人数 一般20名

(先着順、催事最小人数10名)

受講料 2,000円(テキスト代込)

申込期限 8月15日(火)

申込及び問い合わせ 福光図書館 ☎0317

図書館

行事

8月

城端図書館

- ・本の展示会
「第135回 芥川賞・直木賞受賞者作品」
「夏休みおたすけコーナー(自由研究・課題図書)」
- ・夏休みおはなし会 19日(土) 午前10時30分～
虹の会のみなさんによる読み聞かせ
作ってみよう!手作りおもちゃ

井波図書館

- ・本の展示会 「涼をさそう」
- ・子ども映画会 12日(土) 午後2時～
「じごくのそうべい」「一つの花」「地球の秘密」
- ・子ども会 19日(土) 午後2時～
「紙テープのひこうき」 指導:ピッコログループ

福野図書館

- ・本の展示会 「夏休みお役立ち本」
- ・土曜おはなし会(紙芝居など)
毎週土曜日 午前11時～
- ・古文書会 19日(土) 午後3時～
福野文化創造センターセミナールームA

福光図書館

- ・移動ミニ博物館 4日(金)～17日(木)
「野山で注意したい生き物」
- ・おはなし会 19日(土) 午後3時～
「夏」 指導:ピノキオグループ

講座案内



市在宅介護支援センター

8月のそくさい会サロン

対象地域 城端周辺

開催日・参加地区・内容

1日火	城端	おわら踊り鑑賞会
2日水	南山田上	ボーリングゲーム
4日金	南山田下	"
8日火	大鋸屋	うらら栄養士講話
9日水	衰谷	ボーリングゲーム
11日金	北野	健康体操
15日火	城端	うらら在宅介護支援センター講話
16日水	南山田上	"
18日金	南山田下	"
22日火	大鋸屋	"
23日水	衰谷	"
25日金	北野	"

会場 ケアハウス城端うらら
申込及び問い合わせ
在宅介護支援センターうらら

☎ 8113

南砺市民病院

8月のいきいき若返り講座

テーマは、高コレステロール血症について。
参加無料、お気軽にお越しください。

3日木 あなたの血管はお元気ですか？
10日木 こうして良くなる高脂血症の血液をサラサラにする食事のポイント

24日木 血管年齢を若くする薬がある？

時間 午後2時～3時

会場及び問い合わせ

南砺市民病院 健康管理科

☎ 1475

福光情報ふれあいセンター

よくわかるワード講座

日程 8月1日火～3日木
8月29日火～31日木

内容 「Word 2003」使用
デジカメと画像編集

日程 8月8日火～10日木

内容 デジカメの基本と写真の加工
パソコンインターネット講座

日程 8月22日火～24日木

福野職業能力開発センター

パソコンでデジカメ写真の活用

日時 8月24日～29日
(土日を除く)
午後6時～9時全4回
定員 10名 先着順
教材費 3,000円
会場及び問い合わせ
福野職業能力開発センター
南砺市寺家301-1 ☎ 3152
ホームページからも申し込み可能です。
<http://www.pref.toyama.jp/branches/1348/1348.htm>

福光情報ふれあいセンター

福光情報ふれあいセンター

福光会館(旧ベル)3F ☎ 1330
ホームページからも申し込み可能です。
<http://licenter.nanto-e.com/>

福光情報ふれあいセンター

福野職業能力開発センター

パソコンでデジカメ写真の活用

日時 8月24日～29日
(土日を除く)
午後6時～9時全4回
定員 10名 先着順
教材費 3,000円
会場及び問い合わせ
福野職業能力開発センター
南砺市寺家301-1 ☎ 3152
ホームページからも申し込み可能です。
<http://www.pref.toyama.jp/branches/1348/1348.htm>

砺波地域職業訓練センター

文書作成中級講座

日時 8月2日～23日
(毎週水金 16日は休み)
午後7時～9時全6回
受講料 6,000円

パソコン入門講座

日時 8月5日土
午前9時～午後4時全1回
受講料 3,000円

デジカメ画像編集講座

日時 8月5日・19日土
午前10時～午後4時全2回
受講料 5,000円

文書作成基礎講座

日時 8月8日・31日 毎週火・木 15日・17日は休み
午後7時～9時全6回
受講料 6,000円

データベース応用講座

日時 8月12日・26日 毎週土
午前10時～午後3時全3回
受講料 6,000円

パソコン学習支援のご案内

コンピュータ室を一般開放して、自主学習の場を提供しています。パソコンの操作でわからないことを、学習支援員にお尋ねください。

パソコン学習支援のご案内

日時 毎週火・水・金曜日
午後1時30分～4時30分
利用料 300円
会場及び問い合わせ
砺波地域職業訓練センター
砺波市栄町717 ☎ 1115
ホームページからも申し込み可能です。
http://www3.city.tonami.toyama.jp/project/2300/57/57_1.html



富山県総合防災訓練実施

今年は、南砺市と小矢部市で「富山県総合防災訓練」が実施されます。はしご車やヘリコプターが出動するほか、地震体験や降雨体験ができる会場もあります。ぜひ参加してください。

日時 9月9日(土) 午前8時30分～11時30分

想定 法林寺断層を震源としたマグニチュード7.2の地震が発生し、南砺市では震度6強を観測。建物の倒壊等により多数の負傷者が発生したほか、同時多発火災、ライフライン施設の被害等も発生、東海北陸自動車道は不通となった。

さらに、前日からの大雨で、平・上平・利賀地域は土砂崩れ等による道路寸断のため孤立した。

会場及び訓練内容

地域	会場	内容
城端	養谷地区交流センター、城端駅東	救護所開設、避難訓練、初期消火訓練、炊出し、列車事故大規模救急医療 など
平	平行政センター、相倉合掌造り集落	緊急物資の空輸、避難訓練、初期消火訓練、炊出し など
上平	上平行政センター	医療班・救急患者の空輸、救護所開設、避難訓練、初期消火訓練、炊出し など
利賀	利賀行政センター、利賀福祉医療センター周辺	土砂崩壊対処、避難訓練、初期消火訓練、炊出し など
井波	井波庁舎前	同時多発火災防御、防疫活動、救護所開設、避難訓練、初期消火訓練、炊出し など
井口	いのくち椿館周辺	避難訓練、初期消火訓練、炊出し など
福野	福野駅前周辺、福野体育館	はしご車による救助活動、ライフライン復旧、倒壊建物の救出訓練、パネル展示、地震体験、避難訓練、初期消火訓練、炊出し など
福光	福光庁舎、小矢部川河川公園(福吉橋上流左岸)	ヘリによる救助活動、水防活動、仮設橋設置、降雨体験、避難訓練、初期消火訓練、炊出し など

問い合わせ 総務部 総務課 消防防災係(福野庁舎) ☎ 23 2003

第2回南砺支部消防団 消防操法大会

7/9
(日)

消防からのお知らせ



井波小学校グラウンドを会場に開催され、市内8方面団の選りすぐり68名が、日頃培ったホース捌きや放水技術を競いました。

<大会結果>

ポンプ車操法の部(出場8分団)

優勝/利賀方面団第4分団

指揮者: 野村雅樹

1番員: 江尻裕

2番員: 南田哲幸

3番員: 小林健治 4番員: 野原光一 補助員: 津田直樹

勝因は? 「平常心。練習の成果が発揮できました!」

2位/福光方面団第5分団、3位: 井口方面団第1分団

小型ポンプ操法の部(出場4分団)

優勝/福光方面団第4分団

指揮者: 川合直人

1番員: 杉本勝則

2番員: 安丸克弥

3番員: 尾崎貴志 補助員: 大井川清史

勝因は? 「チームワークです。去年の経験が活かしました!」

2位/福野方面団第3分団、3位: 井波方面団第5分団



災害時の被害を 防止・軽減します

6/22
(木)

総務省による「地域安心安全ステーション整備モデル事業」に選ばれた南山田地区自主防災組織(城端地域)に、災害装備品が整備されました。

装備品は、発電機1台、災害救助道具セット1式など18品目約100万円分。藤井英雄会長は、「素晴らしい装備品を整備していただき感謝しています。地区住民の安心安全への意識を高め、有効に役立てます」と話されました。



この装備品は、平成26年度「日本宝くじ協会公益事業助成」を受け整備されたものです。

あなたの子育て応援します!

保育園にあがる前のお子さん集まれ!



山野保育園内 子育て支援室 なかよしひろば

8月の遊び

- ・魚釣り遊びをしましょう
- ・ビニールプールで遊びましょう

8月の行事予定

育児講座「歯を大切に」
2日(水) 10:30~
講師:小幡昌子氏(歯科衛生士)
福祉センターで遊びましょう
7日(月) 10:00~
身体測定と育児相談も行います。
母子手帳を持参してください。
給食試食会
中旬の予定 11:00~



歯の大切さについて勉強

一時保育実施中

一時的に家庭で保育できなくなった時、山野保育園で
お子さんを預かります。詳しく
は山野保育園(☎ 1356)に
お問い合わせください。

詳しいことは『なかよしひろばだより』をご覧ください。

なかよしひろば

南砺市岩屋155番地 ☎ 1356
毎週月曜日~金曜日 9:30~11:30/13:00~15:00

城端さくら保育園内 子育て支援センター さくらんぼ



8月の行事予定

さくらんぼ教室(夏場の食生活)
2日(水) 10:00~12:00
講師:城端さくら保育園栄養士
身体測定も行います。
母子手帳を持参してください。

おやこ広場(会員)
9日(水) 10:15~12:00
プール遊びをしましょう
(城端温水プール集合)

保育園開放

18日(金) 10:00~

おやこ広場(会員)

23日(水) 10:15~12:00
スタンプ遊びをしましょう

誕生会 25日(金)

8月生まれ
集まれ!



中高生 ボランティア 募集

夏休み中、かわいい子どもたちとふれあいませんか?
申込・問い合わせはお電話で!
対象:市内在住の方
内容:保育士の手伝い、子どもとの遊びなど

さくらんぼ

南砺市理休240番地 ☎ 7305
毎週月曜日~金曜日 10:00~15:00

南砺の児童館へようこそ!

- 遊びを通して児童の健全育成を図ります -



福光児童館

きっずらんど

子育て支援...ひよこ広場

遊びのおもちゃ箱「リズムで遊ぼう!」 2日(水)
子育てセミナー「中・高校生と遊ぼう!」 9日(水)
きらきらパステド「誕生会・身体測定」 23日(水)
エンジョイクッキング「離乳食を作ろう」 30日(水)

子育て相談も随時受け付けています。未来のママ(妊婦さん)もぜひおいでください。

8月の行事予定



【ひよこ広場】中・高生と遊ぼう!

宿泊体験活動 3日(木)・4日(金)
能登青少年交流の家
親子野外クッキング 19日(土)
なるほど・ザ・クッキング
ティーンズサークル 22日(火)
私のお弁当作り
わくわくサークル 26日(土)
流しそうめんを楽しもう
チャレンジパソコン 26日(土)
パソコン使いになし術

きっずらんど 南砺市福光1269番地1 ☎ 8200
毎週月曜日~土曜日 9:00~18:00

南砺市ファミリーサポートセンター

少しの間子どもを預かって欲しい時、研修を受けた保育サポーターが、1時間600円でお預かりします。「アルカス」または「きっずらんど」まで印鑑を持ってお越しください。

福野児童センター 「アルカス」

おもちゃの病院 3日(木) 10:00~15:00

こわれたおもちゃを持ってくるね。砺波工業高校のお兄さんが直してくれるよ! 無料。



乳幼児対象

詳しくは「キッズ通信」を見てください。
おやつの日 1日(火)
親子ピクス 8日(火)
にこにこパステド 22日(火)
おしゃべりランド 29日(火)

小学生対象

詳しくは「アルカスメール」を見てください。
毎月、お茶・手話・まんが・木工など楽しい行事がいっぱい!!

アルカス 南砺市二日町435番地1 ☎ 3898
毎週月曜日~土曜日 9:00~18:00

城端児童館

8月の行事予定

木のプレート作り
8日(火)・9日(水)

立体折り紙 詳しくはホームページを見てください。
17日(木)・18日(金) <http://johana-jidou.city.nanto.toyama.jp>

城端児童館 南砺市城端1046 ☎ 2897
毎週月曜日~土曜日 13:00~18:00

「事業系ごみ」はごみステーションへ出さないで!

営利を目的とする事業活動から出されるごみは、市が収集する「ごみステーション」に出すことはできません。最近、ルールを守らない事業者の方が見受けられます。ステーションへ出されたごみは収集しませんので、左記の方法で処理してください。

燃えるごみ(紙ごみ・生ごみ等)
事業者で処理または市の許可業者へ収集・処理を依頼

「事業系一般廃棄物燃えるごみ専用袋(赤字)」に入れて、南砺リサイクルセンターやクリーンセンターとなみで持ち込み処理できます(1000円/10kg)。

燃えないごみ(蛍光灯・電池・建設廃材・廃プラスチック等)
事業者で処理または廃棄物処理業者へ収集・処理を依頼

民生部環境保全室環境衛生係(井波庁舎) ☎2008
南砺リサイクルセンター ☎4710

クリーンセンターとなみ ☎5648

窓口受付時間を延長します

「市職員の勤務時間、休暇等に関する条例」の一部改正に伴い、

各課・行政センター窓口の受付時間を延長します。

窓口受付時間

午前8時30分～午後5時30分
井波行政センターは、月曜日のみ午後7時まで受付を行っています。

放置自転車を
お預かりしています

6月1日、城端・越中山田・福光・東石黒・福野・高儀の各駅前駐輪場で、放置自転車の一斉点検を実施しました。その際回収した自転車を市で保管していますので、心当たりの方は左記までご連絡ください。

建設部都市計画課都市整備係(福光庁舎) ☎2022

8月の集合納税納期限(引落日)

第3期：8月31日(木)
問い合わせ
総務部税務課収税係

(福野庁舎) ☎2005

統計調査員募集

各種統計調査の際、登録された方の中から優先的に調査員を任命し、調査活動を行っていただきます。

活動内容
国などが行う各種統計調査にお

いて、調査票の配付・回収・点検を延長します。

応募資格

市内に在住する20歳以上で、税務・警察・選挙等に直接関係のない方
調査終了後、報酬をお支払いします。

申込及び問い合わせ
総務部情報政策課統計係(福野庁舎) ☎2032

北陸病院看護師募集

北陸病院では、随時看護師を募集しています。あなたの専門性を活かした看護を実践しませんか!

募集職種及び人数

常勤看護師4名、パート看護師3名(給与・勤務条件応相談)
申込及び問い合わせ
独立行政法人国立病院機構

北陸病院総看護師長室 ☎1340
施設見学は随時行っています。
ホームページに詳しい内容を掲載しています。

<http://www.hosp.go.jp/hokuriku/>

平成19年度採用「ケアポート庄川」職員募集

介護職員
昭和46年4月2日以降に生まれた方で、介護福祉士免許取得者ま

たは平成19年免許取得見込みの方
看護師・准看護師
免許取得者または平成19年免許取得見込みの方

准看護師見習

平成19年度准看護師学校試験に合格見込みの方
理学療法士、作業療法士、言語聴覚士
免許取得者または平成19年免許取得見込みの方

募集人数 全職種若干名
試験日 11月1日(水)
介護職員は8月23日(水)
申込及び問い合わせ
ケアポート庄川

砺波市庄川町金屋字岩黒381 ☎6868
ホームページ
<http://www1.tst.ne.jp/careport/>

松村謙三顕彰会 第31次友好訪中団員募集

日程 10月26日(木)～31日(火)
訪問先 上海、北京、西安など(富山空港発着)
参加費用 約27万円
募集人数 約25名
応募締切 8月21日(月)

申込用紙、応募要領は事務局にあります。
申込及び問い合わせ
松村謙三顕彰会事務局

(福光行政センター振興課内) ☎1111

平成18年度

屋外広告物講習会

県では、屋外広告業を営む方または営もうとする方を対象に、屋外広告物の表示や設置に関する講習会を開催します。

なお、屋外広告業を営むには県の登録を受ける必要があり、講習会修了者等の業務主任者をおかなければ登録を受けることができません。

日時 8月30日(水)
午前9時30分～午後4時30分
会場 県民会館302号室
受講手数料 3,000円
問い合わせ
県土木部建築住宅課
景観・まちづくり係
☎0764449661

「教育相談」実施中

「言葉が遅れているのでは」「友だちとつまづいて関わりたくない」「お子さんのことで不安や悩みをお持ちの方、お気軽にご相談ください。必要に応じて情報を提供します。」

相談
随時受付(要事前連絡)

電話相談
月～金 午前9時～午後4時30分

麻しん・風しん予防接種対象者再度変更

対象者

期	年 齢	ワクチン	備 考
第1期	生後12か月以上 24か月未満 (1歳児)	第1期・第2期それぞれ 次のいずれかを1回接種 ・麻しん風しん混合 (MR)ワクチン ・麻しんワクチン	・できるだけMRワクチ ンを接種 ・麻しん・風しんにか かったことがある、ま たはどちらか一方を 接種した場合は、単 独ワクチンを接種
第2期	5歳以上7歳未満で、就学 前の1年間(年長児には 予診票を送ります)	・風しんワクチン	・できるだけMRワクチ ンを接種

改正点

- ・全ての年長児が第2期の対象(過去に麻しん・風しんワクチンを接種していても第2期の対象者となります)
- ・1歳児のうち、麻しん・風しんのどちらかが未接種の場合、残る一方も予防接種法に基づく予防接種に変更接種は無料です。指定医療機関は、『広報なんと4月号』18ページを参照してください。

<風しんワクチンの不足による未接種の方へ>

2歳以上7歳6か月未満(就学前1年間の方を除く)で、3～6月の間に風しんワクチン不足のため接種できなかった方は、任意接種ですが、市が費用を負担します。

対象接種期間 7月1日～平成19年3月31日

平成19年4月1日以降は任意接種(自己負担)となります。

上記の対象となる方は、必ず保健センターへ連絡してください。

問い合わせ

各保健センター(連絡先は「市民健康カレンダー」参照)

民生部 健康課 健康推進係(井波庁舎) ☎②311

児童扶養手当・特別児童扶養手当・ひとり親家庭等医療費助成受給者のみなさんへ

～ 8月は届出月です～

- ・児童扶養手当受給者 「現況届」提出
- ・特別児童扶養手当受給者 「所得状況届」提出
- ・ひとり親家庭等医療費助成受給者 更新手続き

上記の書類提出・更新手続きが必要です。現在受給している方(支給停止の方も含む)には「現況届のお知らせ」を送付しますので、8月中に提出・手続きを行ってください。

児童扶養手当とは

父親のいない児童の母親、父親が重い障害のある児童の母親、または母親に代わってその児童を養育している方に対して支給される手当

特別児童扶養手当とは

精神・身体が一定以上の障害状態にある20歳未満のお子さんを、家庭で監護・養育している方に対して支給される手当

ひとり親家庭等医療費助成とは

母子家庭、父子家庭、父母のどちらかが重い障害のある家庭、父母に監護されない児童を養育している家庭などの保護者と、その児童に対して行う医療費の助成

「児童」とは、満18歳に達する日以後の最初の3月31日を迎えるまでの方、あるいは20歳未満で一定の障害の状況にある方です。

各制度とも所得制限があります。

問い合わせ 民生部 児童育成課 児童福祉係

(井波庁舎) ☎②310

問い合わせ

となみ養護学校 ☎⑤4520

となみ青年会議所

8月度公開例会

日時

8月10日(木) 午後7時～9時

会場

砺波市文化会館「多目的ホール」

講演

演題:『生命(いのち)の絆』

「私の原点」戦艦大和」

講師:八杉康夫氏(戦艦大和語り部元戦艦大和乗組員)

問い合わせ

(社)となみ青年会議所事務局

☎③5544

立山黒部アルペンルート「南砺市デー」

8月26日(土)・27日(日)の両日、南砺市民は所定運賃の3割引で立山黒部アルペンルートの各乗り物を利用できます。また、両日は、富山県ナチュラリスト協会の協力で、室堂平や弥陀ヶ原高の自然解説も行います(参加自由)。

特別運賃の例(大人1名)

立山駅→室堂(往復)

4,190円 2,940円

立山駅→黒部湖(往復)

10,490円 7,370円

立山駅→扇沢(片道)

8,060円 5,660円

電鉄富山駅→室堂(往復)

6,530円 4,540円

乗車券購入方法

各行政センターや、主要駅出札

窓口へ備え付けの「乗車券購入申込書」に必要事項(利用区間・片道/往復・人数など)を記入し、当日出札窓口へ提出してください。また、代表者の方は身分証(運転免許証など)を提示してください。

問い合わせ

立山黒部営業本部

☎07664322819

市長政策室企画課企画係

(福野庁舎) ☎②2002

桜ヶ池クアガーデン
会員入会&ご紹介キヤ
ンペーン実施中!

桜ヶ池クアガーデンのプールは、あなたの健康づくりを応援しています。8～10月に会員になられた方及び新会員を紹介していただいた現会員には、「オリジナルトートバック」をプレゼント!

会員種別

モーニング会員

年会費:25,000円

(平日午前のみの利用)

ウェルネス会員

年会費:40,000円

(家族割りあり)

ファミリーパスポート

年会費:70,000円

(同居家族4名まで登録可能)

1回の利用につき、別途施設利用料100円が必要です。

期間中は、一般の方もエフサイズに参加できます。

問い合わせ

桜ヶ池クアガーデン

☎②8181

第17回いなみ八乙女山八文字焼

お盆の風物詩としてみなさんに親しまれている八文字焼ですが、平成18年豪雪による山腹崩落のため、今年度は電球での点灯を予定しています。楽しみにされていた方には大変申し訳ありませんが、ご理解のほどよろしくお願いします。

日 時 8月16日(水) 午後8時点灯(午後7時50分から打上花火あり)

関連イベント

<万燈会> 8月14日(月)~16日(水) 午後7時~9時

軒下の提灯に火が灯ります

<響炎祭> 8月16日(水) 午後6時~ 井波総合文化センター前広場

八乙女風神太鼓、井波松風会、吉祥会、片山睦山ほかのみなさんによるステージ

当日の音響PAボランティア(1~2名) 来年の参加団体を募集します。詳しくは下記まで。

新企画「デンデコ太鼓祭り」。デンデコ太鼓を叩いてみたい方、午後5時30分までに集合してください。



問い合わせ 八文字焼実行委員会(井波行政センター 振興課内) ☎ 821180
響炎祭実行委員会(吉田) ☎ 827778

消費者の知恵

15

悪質有料サイトに気を つけましょう

悪質有料サイトの「URL
(http://www.~)」を開い
ただけでは契約成立とはい
えません。

「契約」とは、内容を承知
の上で申し込み、承諾し、双
方が合意することで成立します。有料と知らずにアク
セスし、利用料等について合意もないまま請求されて
いる場合は、契約成立にあたりません(支払う義務は
ありません)。

- ・携帯電話の個人識別番号や電話番号が表示されても、所有者の住所・氏名などが知られることはありません(携帯電話会社が個人の情報を知らせることはありません)

- ・請求メールの脅迫的な文言に屈し、業者に連絡しないようにしましょう

なお、高額な請求を受ける場合がありますので、サイトにアクセスする際は利用規約をよく読みましょう。

問い合わせ

富山県消費生活センター

☎ 076-432-9233(消費生活相談)

富山県消費生活センター高岡支所

☎ 0766-25-2777(相談専用)

民生部 住民環境課 生活安全係(井波庁舎)

☎ 23 2008



南砺市民大学講演会(第3回)

「別居生活のプロ」を自認する講師の
体験を伺いながら、夫婦・男女のこれか
らの生き方などを考えてみませんか?

入場無料、申込不要です。

日 時 8月20日(日) 午後2時~

会 場 城端伝統芸能会館

「じょうはな座」

演 題 「女房が宇宙を飛んだ」

~女性の生き方、男女の新たな共生~

講 師 向井万起男 氏(慶應義塾大学医学部助教授)

問い合わせ

市教育委員会 生涯学習課 生涯学習係(井波庁舎)

☎ 23 2013



第2回健康と福祉の祭典「記念講演」

日 時 10月1日(日) 午後2時~

会 場 井波総合文化センター

演 題 「21世紀を考える」

高齢社会とどう向き合うか」

講 師 樋口恵子 氏(評論家)

問い合わせ

民生部 福祉課(井波庁舎) ☎ 23 2009



市民の窓

平成18年6月1日～6月30日届出分

希望者のみ掲載
上平・利賀地域は期間中届出なし

うぶごえ

行政区 子の氏名 性別 父は母名

柴田屋地	本江	桐木	野尻	三ツ屋	七ツ屋	苗島	柴田屋	院林	柴田屋	寺家	七ツ屋
吉野	小相	堀	上埜	笹嶋	橋爪	平野	福島	佐藤	大場	重原	藤井
真緒	博貴	太一	雄正	香里	京香	雄大	朱里	琉梧	弘夢	達弥	優真
女	男	男	男	女	女	男	女	男	男	男	男
智成	博史	雅明	修司	明人	大輔	利雄	崇	裕生	誠一	達範	明秀

松原団地	二日町	岩武新	二日町	雇用促進住宅	晚田
金田ひかる	松 隼太郎	石崎 菜菜	那月	那月	河除 天地
女	男	女	男	男	男
真治	純嗣	敏宣	貴治	悟	義則

天神	福光新町	天神	天神	天神	天神	天神	天神	天神	天神	天神	天神
宮崎 琉生	瀬川 優夏	平床 響	山崎 鳳太郎	山崎 結仁	湯浅 咲	船藤 悠斗	奥野 耀介	三治 優月	中道 晴生	中道 瑞希	荒木 中道
男	女	男	男	男	女	男	男	女	男	女	女
佳謹	匡昭	進太郎	勝宏	信治	清一	達夫	康宏	聖和	謙一	彦彦	彦彦

ウエディング

行政区 氏名

夫	妻	夫	妻
野下 森下 晃	三重県 候 庆霞	塔尾 河合 浩史	小矢部市 瀧田 理恵

おくやみ

行政区 氏名 享年

富山市 丹波 拓郎	相倉 中田美友紀	大宮司 豊川 恵明	射水市 越後 準子	大阪府 上田 裕介	石田 南 早紀子	才川七 渡辺 大輔	富山市 中尾佳永子	高宮 辻野 正史	高宮 辻野 正史	森田真紀子
-----------	----------	-----------	-----------	-----------	----------	-----------	-----------	----------	----------	-------

野口	金戸	細野	中尾	大鋸屋	盛新	小来栖	大島	今町4区	三清東	今町3区	今町3区	今町3区	里領	下山見
山下	宮塚	山本	中勝	松本	北本	北	澤田	大久保	藤井	土屋	砂田	野原	岩崎	山田
加一郎	和美	兵吉	敏雄	きみ	梅澤	武一	すき	光邦	久夫	英正	友吉	久子	一枝	志美子
95	49	89	57	86	89	69	83	78	79	71	90	55	87	70

野能原 藪長 玲子	下新町区 野村 武一	蛇喰 平松 久太郎	川上中 福田 きよの	江田 木下 敏	八塚 石井 忠治	安清 向井 チカ	松原本町 井口 安太郎	柴田屋 六反 甚正	安居 育藤 秋夫	上野 厚村 幸夫	福野東新町 嶋田 美代	辰巳町 河合 璞子	東横町 志村 信雄	土生新 加藤 誠一	西町 中田 毅	嫁兼 上坂 健一	人母 西村 ゆり子	才川七 柄崎 孝一郎	栄町 定塚 愛子	砂子谷 鳥井 藤枝	和泉 上田 筆	立野脇 村中 保太郎	土生新 奥村 義雄	西町 高野 義雄	広谷 福嶋 久子	在房 中敷 慧	中ノ江 織田 勲雄	荒木 林 加代子	才川七 柄崎 さだ子	田中 得地 静江	法林寺 岩村 幸治
68	86	84	86	87	82	95	86	90	76	55	75	100	95	81	69	37	88	76	87	83	84	71	57	80	86	7	64	66	70	81	73



平成18年 事業所・企業統計調査

これからの日本を考える基礎になります。
10月1日事業所・企業統計調査を実施します。



総務省統計局 南砺市



ご寄付感謝します

社会福祉費へ

北輝夫さん(射水市) 10万円
宮塚功さん(城端) 10万円
松浦信子さん(井波) 5万円

南砺市の豊かな森づくりへ

(株)北日本新聞社 30万円

広報費へ

高桑光由さん(小矢部市) 1万円
大島弘さん(富山市) 1万円

井波行政センターへ

(株)斉藤組 障害者マーク(駐車場表示)2箇所、格子柄アート舗装歩道表示(約50m)

市内小学校・児童館へ

松本隆司さん(東京都) 教育用パソコンソフト(6本×13セット)

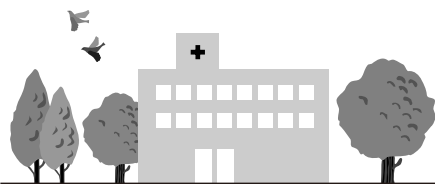

南 砺 市 病 院 だ よ り

南 砺 市 病 院 職 員 募 集

病 院 名	公立南砺中央病院	南砺市民病院 市立福野病院	公立南砺中央病院
採 用 日	10月1日	平成19年4月1日	
募 集 職 種	助 産 師 3名	看 護 師 11名 作 業 療 法 士 1名 理 学 療 法 士 若干名	看 護 師 15名
応 募 資 格	当該免許取得者	平成19年3月卒業見込みの方	当該免許取得者
応 募 期 限	8月10日(木)		
申 込	医療局、各病院、各行政センターに申込書・募集要項あり 市ホームページの医療局ページに詳細を掲載しています。		
問 い 合 せ	医療局(公立南砺中央病院内) ☎⑤2220 〒939-1724 南砺市梅野2007-5		

各 病 院 か ら の お 知 ら せ

公立南砺中央病院

産婦人科毎日診療中



西野医師と産婦人科外来スタッフ

西野医師が着任し、産婦人科は毎日診療を行なっています(水曜日の午後は検査・手術のため休診)。スタッフ一同、「患者さんの立場に立った診療」をモットーに、心の通う診療に努めています。

なお、分娩は準備が整うまでもうしばらくお待ちください。

より良い医療サービスを目指して

医療サービスの向上を目的に、来院された方に「利用意向調査」を実施しました。

これらを活用し、より市民のみなさんに愛され、信頼される医療サービスの提供ができるよう努めます。

耳鼻咽喉科医師変更

木下医師から波多野医師(水曜日午前の診療)に変わりました。

問い合わせ ☎⑤0001

南砺市立福野病院

七 夕



夏の訪れを告げる大小さまざまな七夕が、エントランスや2階談話室に飾られました。

飾りには、「早く病気が治りますように!」など、来院者が思いおもいの願いを書き記したカラフルな短冊も含まれています。

みんなの願いが天に届くようにと、7月7日(金)まで飾られました。

第2回外来教室

自分の生活習慣について考えてみませんか?参加無料、多数の来場をお待ちしています。

日 時: 8月23日(水)

場 所: エントランスフロアー

問い合わせ ☎②3555

南砺市民病院

みんなでたばこについて考えよう



7月5日(火)

一口講話、ディスカッションなどのメニューで開催した「禁煙教室」。担当の手丸医師が喫煙の問題点を指摘。禁煙すれば老化した体は回復し、経済面でもメリットがあることを説明しました。

ディスカッションでは、喫煙者・禁煙者がそれぞれの立場で意見交換。また、禁煙グッズなども紹介し、50名の参加者は禁煙への関心を深めていました。

敷地内全面禁煙

受動喫煙の防止と健康のため、7月から敷地内の全面禁煙を実施しています。

ご理解・ご協力をお願いします。



8月の休日当番医

【一般：南砺市医会】

南砺市荒木1550（福光庁舎別館4階） ☎2510

●南砺市医会のホームページ

<http://www.fitweb.or.jp/nanikai/>

8/ 6	正木医院	福光	☎0876
8/13	山見内科医院	井波	☎8200
8/15	吉岡整形外科	福野	☎7700
8/16	富田整形外科クリニック	福光	☎8800
8/20	伊藤医院	城端	☎0028
8/27	山之内医院	福野	☎1541

【歯科：砺波地区】

●富山県歯科保健医療総合センターのホームページ

<http://www.ff.ij4u.or.jp/tdhc/>

8/ 6	谷口歯科医院	小矢部	☎0766・61-3061
8/13	歯科津田医院	小矢部	☎0766・61-2243
8/14	岡宗歯科医院	小矢部	☎0766・67-2220
8/15	増田歯科医院	小矢部	☎0766・68-2600
8/16	あらい歯科クリニック	小矢部	☎0766・68-1101
8/20	山田歯科医院	小矢部	☎0766・67-6000
8/27	山室歯科クリニック	小矢部	☎0766・67-8777

休日当番医は都合により変更になることがあります。
受診の際は、病状などを事前に電話連絡し保険証を持参してください。

【砺波医療圏小児急患センター】

診療科目 小児科（15歳以下の子ども）
外傷は対象外。

受付時間 月～土 午後8時～10時30分
日、祝祭日、年末年始（12/31～1/3）
午前10時～午後5時、午後8時～10時30分

持参品 健康保険証、福祉医療費請求書、
処方箋など

砺波市新富町1-61（市立砺波総合病院に隣接） ☎7744



24時間健康テレホンサービス

☎076-442-0003

8月のテーマ

月	便に血液が混ざっていたら
火	肝癌予防を目指したC型肝炎の治療
水	働く女性を守る法律
木	新しい歯科疾患の予防法「3DS」について
金	中高年の筋力トレーニング
土・日	社会不安障害

富山県保険医協会



老齢福祉年金受給者のみなさんへ

～8月は「国民年金証書」の提出月です～

8月期の老齢福祉年金は、8月11日（金）から指定の郵便局で受け取ることができます。8月初旬に、富山社会保険事務局から年金額を記載した老齢福祉年金証書が郵送されますので、年金を受け取られたら、「国民年金証書」を同封の返信用封筒で提出してください。

なお、提出が遅れると、次回12月期の支払いが遅れることがあります。

ライフスタイルが変わったら 国民年金の届出を！

国民年金は、国内に住所がある20歳以上60歳未満の方が加入します。
次のような場合には、届出が必要となります。

届出が必要な場合 （被保険者となったとき）	加入者の種類	届出は？	保険料は？
・学生や会社などに勤めていない人が20歳になったとき ・会社を退職して自営業、無職となったとき ・配偶者の扶養からはずれたとき	第1号被保険者（自営業、農林漁業、学生、フリーター、無職の方）	各行政センターで本人が行ってください	月額13,860円 収入が少ないなどの理由により、保険料を納付することが困難な方には、申請免除制度があります。
・会社員、公務員である配偶者に扶養されるようになったとき	第3号被保険者（第2号被保険者に扶養されている配偶者）	配偶者の勤務する事業所で行ってください	配偶者の加入している年金制度が負担するので、保険料を納める必要はありません

就職して会社員や公務員となった場合（第2号被保険者となったとき）は、職場の年金制度に加入しますので、届出の必要はありません（事業主が行います）。

年金に関する問い合わせは 「ねんきんダイヤル」へ！

受付時間 午前8時30分～午後5時15分（土・日・祝日を除く）

年金請求などの相談電話 ☎0570-05-1165

年金を受給されている方の相談電話 ☎0570-07-1165

一般の固定電話の場合、市内通話料金で利用できます。

社会保険庁ホームページもご利用ください！

被保険者記録確認や、年金見込額の照会も行えます。

<http://www.sia.go.jp/>

年金相談（相談時間は午前10時～午後3時まで）

地域名	日時	開設場所	地域名	日時	開設場所
城端	8月8日（火）	城端行政センター	城端	8月22日（火）	城端行政センター
福光	8月11日（金）	福光行政センター	井波	8月24日（木）	井波行政センター
福野	8月15日（火）	福野行政センター	福光	8月25日（金）	福光行政センター

問い合わせ 各行政センター

民生部 住民環境課 戸籍住民係（井波庁舎） ☎☎2008

富山社会保険事務局 砺波事務所

☎☎1259

IOX-AROSA 声楽サマー・セミナー 2006



ガラ・コンサート 3日(木) 午後7時～
JA福光中央会館

午後3時から、中高生向けの無料コンサートも開催します。

ミニ・オペラ・コンサート 5日(土) 午後7時～
アローザ村・体験交流センター

午後6時15分に、福光行政センター前から会場行きのバスが出ます。

チケット 各1,500円

問い合わせ 福光行政センター 振興課 ☎ 1111

ふる里ふれあ 夏まつり

- 色鮮やかな手作りあんどんが祭りを彩ります -



8月6日(日) 午後5時～9時
赤祖父湖畔「集いの広場」(雨天:井口中学校体育館)

内 容

あんどんコンクール、赤祖父丸太切り選手権大会、
花火大会 など

問い合わせ
井口行政センター
☎ 2211

8月の
イベント

映画会



- 最新版のドラえもんです。ご家族揃ってお楽しみください!! -



©藤子プロ・小学館・テレビ朝日・シンエイ・ADL 2006

8月12日(土) 午後2時～

チケット 前売り: 800円、当日: 1,000円(全席自由)

会場及び問い合わせ 井波総合文化センター ☎ 5885

日 時	イベントタイトル・内 容	場所 / 問い合わせ
8月4日(金)・5日(土)	利賀とがめん麵祭り あなたも「清流ソーメン」の早食い大会に参加しませんか	森林組合前「柵の木広場」 利賀とがめん麵祭り実行委員会 ☎ 2111
8月11日(金)～19日(土)	利賀フェスティバル2006 アジア、中近東、欧州の3大古都で生まれた現代劇が、この夏、利賀に集結	利賀芸術公園 舞台芸術財団演劇人会議 利賀事務所 ☎ 2356
8月19日(土) 午前9時～11時	魚つかみどり大会 参加無料、小学生以下が対象です。一人3匹までゲットできるよ!	園芸植物園「フローラルパーク」 福野児童センター「アルカス」 ☎ 3898

統計なんと

- 人 口 58,338人(-21)
- 男 性 27,936人(-7)
- 女 性 30,402人(-14)
- 世帯数 17,275戸(+3)

平成18年7月1日現在、()内は前月比。
(住民基本台帳より)

編 集 後 記

広報番組「むすんで!なんと」のスタッフも同じ情報政策課職員。取材も一緒に出かけています。月1回発行の広報紙と違い、番組は毎週内容を更新しますので、スタッフの苦労もなかなかのものです。今回、手前勝手ではありますが、苦労して制作している番組をもっと多くの方に見てもらおうと、「むすんで!なんと」を紹介しました。行政からの情報伝達媒体として、テレビは益々重要度を増していきます。これを機会に、より多くの方が、番組からも情報を得られるようになってほしいと願っています。

さて、帰国されるため最終回を迎えた「ぼくの南砺市滞在記」。初めてジェイコブさんの原稿を見たとき、ちゃんと漢字が使われていて驚いたのを覚えています。相当勉強されたと思います。帰国後の彼の活躍にも期待しましょう。
(よっこ)