

地域の活性化を

市長に提言

1/20(火)

利賀中学校3年生の生徒6名が広橋里志校長と担任の高野稔之教諭とともに福野庁舎を訪問。総合的な学習の時間を通してつくりあげた、利賀地域の活性化のための提言「南砺市への願い」を、田中市長に発表しました。提言の内容は、魅力ある観光資源を活用したトガクティビティ…【TOGGA+ACTIVITY（活動）】、地域通貨の導入、小水力発電を取り入



れた「電気代0の村」など、独創性に富んだものでした。発表を受けて田中市長は「今後の市の方向性とリンクする提言の内容ばかりで、非常に心強く思うと同時に、目のつけどころが先進的で素晴らしいと感じました。これからは地方の真価が問われる時代。安全で安心に暮らせて、自然・歴史・文化・食・技そして人に恵まれた地域の良さを一緒に発信していきましょう。」と、南砺の未来をともに思い描き続けていくことを呼び掛けました。

熟年世代の

「まちづくり」は熱い！

2/1(日)

いのくち椿館で、熟年まちづくりリーダー養成事業「五十の手習い塾」の第2期生15名による研修成果発表会が開催されました。地域資源の活用や地域再生などをテーマに、6回の講座と宮城県大崎市や栗原市、岩手県遠野市などの先進地訪問を通して、自ら考えるまちづくりについて発表。公共交通を活かす主要駅のハブ化、「幸せのおすそわけ」として南砺市のPRをハガキに描いて全国に発送

する、人のつながりを活かした南砺の郷土料理を残す取り組みなど、様々な視点によるまちづくり提案が発表されました。発表後は、宮口塾長から提案ついて細かなアドバイスがなされ、五箇山和紙の修了証が手渡されました。今後、皆さんの実現に向けての挑戦が始まります。「五十の手習い塾」は、平成27年度も開講を予定しており、改めて塾生を募集します。



南砺における地熱利活用の可能性を探る

1/31(土)

じようはな座において、南砺市桜ヶ池地熱開発理解促進委員会の主催による「地熱の利活用を考えるパネルディスカッション」が開催され、約250名が参加して南砺市における地熱の利活用について理解を深め、その可能性を探りました。

基調講演では、田中市長が「地域資源を活かし、森から始まる一連の循環を考慮したまちづくりを進めていきたい。人・自然・歴史・文化・食・ものづくりなどが全て揃った南砺市に誇りを持ち、大切な過去を

未来に繋げていきましょう。」と会場内の参加者に呼び掛けました。続いてパネルディスカッションが行われ、南砺市における地熱利活用の可能性や地域共生などのテーマについて意見交換が行われました。



なんと の ひろば

雪上にさらしてより白く 伝統の「雪ざらし」

1月～3月



平地域東中江で、貴重な冬の晴れ間を利用して、五箇山和紙の原料となるコウゾの漂泊作業である「雪ざらし」が行われています。「雪ざらし」は、五箇山和紙の原料であるコウゾの束を雪上に並べて太陽光にさらし、コウゾ内の葉緑素を抜くという伝統の漂泊方法。7～10日ほど雪上に広げて日光にあてる事で白くなったコウゾは、伝統の五箇山和紙「悠久紙」の原料になります。冬の合間の貴重な晴れ間をめぐってコツコツと行われる「雪ざらし」は、悠久紙の製造に欠くことの出来ない大切な作業で、3月いっぱいまで続けられます。

風情たっぷり 四季の五箇山雪あかり

1/24^土・25^日・2/1^日

国内最大級の合掌造り「岩瀬家」と隣接する赤尾の「行徳寺山門」、さらに世界遺産菅沼合掌造り集落のライトアップ。どちらも冬特有の澄みきった空気の中、ライトアップで浮かび上がる合掌造り家屋が幻想的な世界を演出。古き良き日本の風情を感じさせる情感あふれる光景が観客を楽しませました。24日(土)と25日(日)の岩瀬家内では、午後7時30分から民謡披露が行われ、「といちんさ」と「こきりこささら踊り」を披露。囲炉裏を囲んでの優雅なひとときに大勢の来場者が魅了されました。



ようこそ、 そばと深雪の郷へ!

2/6^金～8^日



人口が600人に満たない利賀地域に3日間で延べ16,000人のお客さんが訪れた「第11回南砺利賀そば祭り」。地元住民や企業の皆さんが手塩にかけて制作された雪像群が並び会場内では、伝統行事の「丑曳き」をはじめ、民謡・よさこい・ちんどんなどの多彩なステージや迫力の花火ショーなど、様々なイベントが行われ、来場者を大いに楽しませました。好天に恵まれた7日(土)のグルメ館は、美味しい利賀そばを求める大勢のお客さんで賑わい、長蛇の列が建物からはみ出すほどの盛況ぶり。同日夜のスノーウェディングは、初の和装で行われ、趣向を凝らした演出で会場全体が祝福ムードに包まれました。



井波彫刻の技がキラリと光る氷の彫刻 2/7[±]~8^日



井波木彫りの里一帯で開催された「南砺市アイスフェス2015」。伝統の井波彫刻の技が光る「氷の彫刻制作実演」には大勢の見物客が集まりました。また、彫刻総合会館内の「木彫りのお雛様展・招福展」、木彫りの里館内の「占い&癒しワールド」やステージ発表、充実したメニュー

のそろった屋外の「くいだおれ横丁」など、豊富な内容で来場者をもてなしました。恒例の人気商品「コロちゃん弁当」の限定販売には、館内の廊下を埋めつくすほどの長蛇の列ができ、両日とも大いに盛り上がりました。



雨に濡れるコートで熱戦を展開 2/8^日

城南パークイベント広場で「第22回ザ☆雪合戦なんと2015」が開催され、あいにくの雨の中、市内外から集まった32チーム（一般24チーム、小学生8チーム）の猛者たちが熱戦を繰り広げました。コート内に設けられたシェルターと呼ばれる壁を利用しての緊迫感みなぎる試合展開は、見ていなくてもハラハラドキドキ。多彩な戦術やフォーメーションで応援にかけつけた観客を魅了しました。なお、一般の部で優勝した「team NR」は3月7日（土）、8日（日）に長野県で開催される「第2回日本雪合戦選手権大会」への出場権を獲得。南砺市代表としての活躍が期待されます。



今月の表紙

2/7[±]~8^日



道の駅福光「なんと一福茶屋」一帯で開催された「南砺ふくみつ雪あかり祭り」。市内小中高生や交流の深い南相馬市の小中高生らが描いた絵や、福光美術館の版画年賀状公募展の入賞作品、自治会や市内協賛企業の広告などが施された

巨大紙風船が大空に舞い上がる姿は圧巻の一言。7日（土）は、好天に恵まれながら、上空は時折風が吹くというコンディション。作業される皆さんが慎重に風を読みながら丁寧に紙風船を浮かべていました。夜の趣がまた格別で、大勢のカメラマンが上空に向け夢中でシャッターを切る姿が印象的でした。

なんと スポーツ特報



じょうはな座で行われた開会式



常陸宮同妃両殿下がご臨席



圧倒的な強さで
2日連続優勝した水口選手



クラシカル・フリーともに制覇した藤田選手の力走

南砺出身選手らが大活躍！

富山県選手団が総合2連覇を達成

1月25日(日)から27日(火)まで、中部日本スキー大会が9年ぶりに南砺市で開催され、中部7県のトップスキーヤーがたいらスキー場、たいらクロスカントリー場で熱戦を繰り広げました。

25日(日)の開会式では、常陸宮同妃両殿下がご臨席され、殿下から「日頃の練習の成果を発揮し、中部の頂点を目指して頑張ってください。」とお言葉をいただきました。これに応え、選手団を代表して地元平地域出身の六十苅彩さんつじはろりあやが「各県の代表としての自信と誇りを胸に最後まで力一杯競技することを誓います。」と力強く選手宣誓されました。

26日(月)、27日(火)に行われた競技会では、南砺出身選手の活躍に奮起した富山県選手団が他県を圧倒。昨年に引き続き総合優勝を飾り、閉会式では五十嶋博文大会長から富山県選手団の武田慎一団長に、栄光の常陸宮賜杯が授与されました。

常陸宮賜杯第65回中部日本スキー大会

【総合結果】

総合順位	県	アルペン得点	クロスカントリー得点	総合得点
1位	富山県	177点	224点	401点
2位	石川県	103.5点	83点	186.5点
3位	岐阜県	116点	58点	174点
4位	愛知県	119点	44点	163点
5位	福井県	43点	99点	142点
6位	三重県	53点	22点	75点
7位	静岡県	32.5点	0点	32.5点



総合連覇を果たし喜びに湧く富山県選手団

南砺出身選手たちの主な活躍

(敬称略)

●アルペン・ジャイアントスラローム競技

▽成年男子A

第1戦 2位…宮岸拓矢
第2戦 1位…宮岸拓矢

▽成年男子B

第1戦・第2戦 1位…水口雄太

▽成年女子C

第1戦・第2戦 1位…金田亜希世

▽少年男子

第1戦 1位…湯浅悠史郎 2位…下崎恭士
第2戦 1位…湯浅悠史郎 3位…溝口雄平

●クロスカントリー競技

▽成年男子A

10kmクラシカル 3位…松原 賢
10kmフリー 1位…松原 賢

▽成年男子B

10kmクラシカル 1位…藤田紘基 2位…鉢嶺孝輔
10kmフリー 1位…藤田紘基 2位…横田詳英

▽成年男子C

5kmクラシカル 3位…高田哲親
5kmフリー 3位…高田哲親

▽成年男子E

5kmクラシカル 2位…山瀬悦朗
5kmフリー 3位…山瀬悦朗

▽少年男子

10kmクラシカル 1位…竹原義之 2位…山下陽暉
10kmフリー 1位…竹原義之 2位…山下陽暉

▽成年女子A

5kmクラシカル 3位…横川郁美
5kmフリー 2位…横川郁美

▽成年女子B

5kmクラシカル 1位…和田素子 3位…六十菊彩
5kmフリー 2位…和田素子 3位…六十菊彩

▽少年女子

5kmクラシカル 1位…小千田晴海 3位…境 美月
5kmフリー 1位…林明日香 2位…境 美月

第11回 ウオーキングで快汗! さくらウオーキング

桜の名所として有名な福光の小矢部川河川敷で春の風を感じながら一緒にウオーキングしませんか?

- 日 時 4月11日(土) 集合:午前8時30分、出発:午前9時
- 集合場所 福光庁舎裏河川敷駐車場
- 参加費 300円(※福光スポーツクラブ会員は100円)
- 対象 小学生以上(3年生以下は保護者同伴)
- 申込期限 4月4日(土)までに電話でお申込みください。

申込及び問い合わせ

福光スポーツクラブ(福光体育館内) ☎02831



なんと学びの窓

～生涯学習講座の様子～

●「歌謡曲でフラダンス」(学遊塾)

受講生は全員フラダンス初体験。練習を重ねることに、フラのゆるやかで優しい動きが身についていきます。



●「食文化と健康」(市民大学)

地元のさまざまな産業について学ぶ講座です。第5回目は「ビールの魅力」と題し、城端麦酒(有)を訪ねました。



☆来年度前期講座の案内は、来月号の広報といっしょにお届けします。ぜひご覧ください!

問い合わせ 生涯学習スポーツ課 生涯学習係(井波庁舎) ☎02313

南砺市営住宅等の入居者募集!



募集期間のある住宅

◆公営住宅

団地名	募集戸数	棟	階	間取り	場 所	特 記
みなみ 団 地	1戸	5号棟	3階	2LDK 家賃 16,700~24,800円 建設年度 S57	福光 1302番地	2人以上
ひまわり 団 地	2戸	1,3号棟	2,3階	2LDK 家賃 17,900~27,100円 建設年度 S63	荒木 980番地 (福光)	2人以上
もみじ野 団 地	1戸	1号棟	1階	3DK 家賃 9,300~13,800円 建設年度 S50	苗島 278番地 (福野)	注 (希望者事前 連絡必要)
旅 川 団 地	1戸	1号棟	2階	3DK 家賃 15,300~22,900円 建設年度 S58	柴田屋 147番地2 (福野)	2人以上
梅ヶ島 団 地	1戸	—	4階	3DK 家賃 18,100~27,000円 建設年度 S63	梅ヶ島 168番地1 (福野)	2人以上
山 見 住 宅	1戸	2号棟	3階	3DK 家賃 16,300~24,200円 建設年度 S59	山見 455番地1 (井波)	2人以上
荒田町 団 地	2戸	1,2号棟	2,3階	3DK 家賃 13,600~21,300円 建設年度 S56	城端 4148番 地1	注
泉 沢 団 地	5戸	1,2号棟	1,2,3階	2LDK,3DK 家賃 19,900~29,600円 建設年度 H3	泉沢 34番地 (城端)	2人以上

注 60歳以上単身入居可能な住宅

※ 災害等による特定入居のため募集住宅に変動がある場合があります。

★入居資格

- (1) 同居または同居しようとする親族があること
- (2) 入居世帯の所得(政令月収)が15万8千円以下であること

★募集期間 3月2日(月)~10日(火)

※3月16日(月)午前9時から、福光庁舎で抽選及び説明会を行います。

随時募集している住宅

◆特定公共賃貸住宅

種別	団地名	募集戸数	棟	階	間取り	場 所
地特	西 町 住 宅	3戸	2,4号棟	1,2,3階	2DK,2LDK 家賃(入居者負担額) 30,000~48,000円 建設年度 H6	福光 740番地3
特公	柴田屋 団 地	5戸	—	1,2,3,4階	2DK,2LDK 家賃(入居者負担額) 30,000~48,000円 建設年度 H6	柴田屋 396番地5 (福野)
	松 原 団 地	1戸	—	4階	2DK 家賃(入居者負担額) 30,000~45,000円 建設年度 H8	松原新 433番地2 (福野)
	パーク 若 宮	2戸	A,B棟	平屋	1LDK 家賃(入居者負担額) 15,000~30,000円 建設年度 H14	利賀村上畠 8番地1

泉沢団地

※随時募集のため、募集住宅に変動があります。

★入居資格

- (1) 入居世帯の政令月収が15万8千円~48万7千円であること
(将来収入増が見込める若年層は、15万8千円以下でも可)
- (2) 単身入居可能(1LDK,2DKのみ)

◆賃貸住宅

団地名	募集戸数	棟	階	間取り	場 所	特 記
下 島 住 宅	1戸	F棟	1戸建て	5LDK 家賃 50,000円 建設年度 H11	下島 253番地1 (上平)	2人以上

※随時募集のため、募集住宅に変動があります。

◆共 通 ★保証人 市営住宅に入居していない方2名(公営住宅の場合、うち1名は市内在住)

★敷 金 家賃の3か月分

- ・駐車場のある住宅については、1戸につき1台まで
- ・募集期間内に見学可能(要事前連絡、就業日に限る)

申込及び問い合わせ

都市計画課 建築住宅係(福光庁舎) ☎2022

各行政センター

※市ホームページに、募集に関する詳しい情報を掲載しています。

消防・防災の お知らせ



南砺消防署が移転します。

南砺消防署が、3月16日(月)から国道304号縄蔵交差点付近に移転します。城端出張所と統合することで消防体制の強化を図り、地域の安全安心を確保する新たな防災拠点施設となります。

電話番号は変わらず52-0119で、住所が南砺市天池99番地になります。

※城端出張所は、南砺消防署へ業務を引き継ぎ閉所します。



(問い合わせ) 南砺消防署 ☎520119

○火災予防運動について

3月20日(金)から26日(木)まで、春の火災予防運動を実施します。市内の消防署所やショッピングセンターなどで住宅用火災警報器の設置促進PR活動を行う予定です。

火災は自分自身が注意することで未然に防ぐことも出来ます。南砺市を火災の無い市にするため、意識を高くし、火災の予防に努めていきましょう。

○消防団春季訓練について

消防団春季訓練を下記のとおり実施します。

福野方面団：3月15日(日) 午前9時~

高瀬西分団管内

井波方面団：3月15日(日) 午前9時30分~

山野公民館周辺

※訓練当日サイレンの吹鳴があります。



あなたの子育て 応援します!

一保育園にあがる前のお子さんあつまれ!

3月の
行事予定

子育て支援センター さくらんぼ (城端さくら保育園併設)

- ☆ひなまつり会 3日(火) 10:30~
- ☆さくら保育園で遊ぼう 6日(金) 10:00~
- ☆子育て講座&相談(栄養士) 10日(火) 10:30~
- ☆作って遊ぼう「フォトフレーム」 16日(月)~20日(金)
- ▷さくらんぼ ☎②7305 毎週月~金 9:00~15:00

子育て支援センター きらきら (井波にじいる保育園併設)

- ☆ベビーマッサージ&ハンドマッサージ ※要予約 6日(金) 10:30~
- ☆身体測定&スキンケア相談(看護師) 11日(水) 10:00~
- ☆3B体操(南山見公民館) ※要予約 17日(火) 10:30~
- ☆ピッコロおはなしタイム 18日(水) 10:30~
- ▷きらきら ☎②7812 毎週月~金 9:00~15:00

子育て支援センター なかよし広場 (山野保育園内)

- ☆おひな様会 3日(火) 10:30~
- ☆身体測定&相談会(子育て相談員) 6日(金) 10:30~
- ☆絵本読み聞かせ会(つばきの会) 9日(月) 10:30~
- ☆お別れ会&リトミック 19日(木) 10:00~
- ☆絵本読み聞かせ会(つばきの会) 23日(月) 10:30~
- ▷なかよし広場 ☎②1356 毎週月~金 9:00~15:00

子育て支援センター たんぽぽ (福野ひまわり保育園併設)

- ☆わくわくリトミック 5日(木) 10:30~
- ☆ひまわり保育園で遊ぼう 6日(金) 10:00~
- ☆身体測定&育児講座(保健師) 11日(水) 10:00~
- ▷たんぽぽ ☎②8230 毎週月~金 9:00~15:00

一時預かり事業について

対象:1歳を迎えられた健康なお子さんをお預かりいたします。
※子育て応援券が使えます。ご利用の方は事前に下記まで問い合わせください。
▷問い合わせ こども課 保育園係(井波庁舎) ☎②2010

子育て支援センター あっぷる (福野おひさま保育園併設)

- ☆ひなまつり 3日(火) 10:30~
- ☆親子のおはなし会(福野図書館 出前講座) 4日(水) 11:00~
- ☆おひさまで遊ぼう! 5日(木) 10:00~
- ☆親子でレッツダンス 10日(火) 11:00~
- ☆プリプリキッズと遊ぼう! 12日(木) 10:30~
- ☆心も体もスッキリ!ママの歩き方教室 ※要予約 13日(金) 10:30~
- ☆身体測定&あっぷるの教室(看護師) 17日(火) 10:30~
- ☆ピアノだあいすき 18日(水) 11:00~
- ☆思い出のアルバムシアター「大きくなったね」 24日(木) 10:30~
- ▷あっぷる ☎②8722 毎週月~金 9:00~15:00

南砺市ファミリーサポートセンター

少しの間子どもを預かってほしいとき、保育サポーターが1時間600円でお預かりします。「あっぷる」または「きっずらんど」まで印鑑を持ってください。(要事前申込)子育て応援券も利用できます。

子育て支援センター にこにこ (福光どんぐり保育園併設)

- ☆ひなまつり会 3日(火) 10:30~
- ☆まんまるおはなしかい 10日(火) 11:00~
- ☆親子でリトミック 12日(木) 10:30~
- ☆身体測定・にこにこ教室(園長) 13日(金) 10:30~
- ☆みんな大きくなったね! 16日(月) 10:30~
- ▷にこにこ ☎②6703 毎週月~金 9:00~15:00

子育て支援センター コスモス (福光南部おおぞら保育園併設)

- ☆身体測定&栄養相談(栄養士) 5日(木) 10:30~
- ☆ベビーマッサージ ※要予約 17日(火) 10:00~
- ☆バルーンアート 19日(木) 10:30~
- ☆リトミック 24日(火) 10:30~
- ▷コスモス ☎②7672 毎週月~金 9:00~15:00

子育て支援センター ぴよぴよ広場 (喜志麻保育園併設)

- ☆ぴよぴよバースデー&ランチ 5日(木) 10:30~
 - ☆ベビーマッサージ ※要予約 10日(火) 14:00~
 - ☆たまごつこの日「歯の話」 11日(水) 10:00~
 - ☆お楽しみ会 ※要予約 12日(木) 10:00~
 - ☆身体測定・子育て相談 9日(月)~11日(水)
 - ▷ぴよぴよ広場 ☎②4647 毎週月~土 9:00~16:00
- 3月から土曜日のぴよぴよ広場は高宮の喜志麻保育園です。



南砺の児童館へようこそ!

福光児童館 きっずらんど

- ☆和食クラブ⑥ 7日(土) 9:30~
- ☆親子DVD鑑賞会 14日(土) 13:30~
- ☆手芸クラブ 28日(土) 13:30~
- ☆編み物クラブ⑥ 28日(土) 13:30~
- ▷きっずらんど ☎②8200 毎週月~土 9:00~18:00

福光児童館きっずらんど内子育て支援センター ひよこ広場

- ☆子育て講座&身体測定 4日(水) 10:30~
- ☆わくわくバルーン作り 11日(水) 10:30~
- ☆もうすぐ入園おめでとう会 ※要予約 18日(水) 10:30~
- ☆きらきら★おはなしデー 25日(水) 10:30~
- ▷きっずらんど内 毎週月~金 9:00~15:00

福野児童センター アルカス

- ☆ゆかいにかこう 7日(土) 10:00~
- ☆お茶をどうぞ 28日(土) 14:00~
- ☆手話であう 28日(土) 15:30~
- ▷アルカス ☎②3898 毎週月~金13:00~18:00 土曜日9:00~18:00

城端児童館

- ☆折鶴工作 4日(水)~5日(木)
 - ☆どうぶつ将棋大会 19日(木)
 - ▷城端児童館 ☎②2897 毎週月~金13:00~18:00 土曜日9:00~18:00
- <http://johana-jidou.city.nanto.toyama.jp>

一遊びを通して児童の健全育成を図ります

3月の行事予定

私立幼稚園も預かり保育をしています!

短期入園も可能です。また、幼稚園に入園されていない方も受け入れできます。

▷問い合わせ 福光青葉幼稚園 ☎②1008 福野青葉幼稚園 ☎②2530

なんと 図書 だより



新着図書ピックアップ

～もよりの図書館へ～

お問い合わせください

※1/15～2/14市内図書館に入った
本(990冊)の一部掲載です。

一般図書

アンブラス

阿刀田 高

五箇山利賀谷奥大勘場民俗誌 藤井吉
信翁みち子唄の語りから 森 俊
オネステイ 石田 衣良

捏造の科学者 STAP細胞事件 須田 桃子
影踏み鬼 新撰組篠原泰之進日録 葉室 麟
30代あなたに伝えたい人生で大切なこと

起き姫 口入れ屋のおんな 坂東真理子
賢者の愛 杉本 章子
イスラム国 テロリストが国家をつくる時 山田 詠美

自滅 ロレッタナポリオーニ 柴田よしき
イラストでときめく片づけの魔法

うちの猫のキモチがよくわかる! もつ
ともつとなかよし! ネコ好き友の会
おはしのおはなし 自分の箸と出会うため

千春の婚礼 新御宿かわせみ(5) 高橋 隆太

これでわかる! 石けんと合成洗剤50のQ&A 平岩 弓枝

長谷川治/洗剤・環境科学研究会

鼠、滝に打たれる 赤川 次郎

認知症の人の不可解な行動がわかる本 杉山 孝博

夢をかなえるソウ3 水野 敬也

ちよつと貝合のよくないときの体操 清水聖志人/石川みずえ

まだ間に合う! 今すぐ始める認知症 朝田 誠隆

予防 軽度認知障害(MCI)でくい止める本 椎名 隆

EVENA 甲狀腺の病氣 あんしん手帖

野口仁志/内野真也 他

えどさがし しゃばけ外伝 畠中 恵

子どもはなぜ勉強しなくちゃいけないの? 続

おわたとしまさ/あさのあつこ 他

パノラマ 社会への出かた 就職学び 自分さがし

白井 利明

空を飛ぶ生き物たち 鳥昆虫から植物

の種まで 東 昭

カエルになったお姫さま

ふしぎなかいたん とびだす! 3D

アートえほん 永井 秀幸

おばあちゃんの家わたしの家 たかいひろこ

おばけのソッチ、おねえちゃんになりたい!

角野 栄子

しばわんこの和の行事えほん 川浦 良枝

どうするジョージ! クリスホートン

高崎山のペンツ 最後の「ボスザル」

江口 絵理

どっちもね おおなり修司

ねことなかお 村上しいこ

集中力&計算力アップ! かならずわか

る! はじめてのそろばん 堀野 晃

バスのたび ペンギンきょうだい

工藤ノリコ

ぶたのぶたじろっさん 12 内田麟太郎

児童書

図書館行事 3月



●中央図書館(福光) ☎0317

- ・本の展示
一般書:「記憶と記録 あれから4年」
児童書:「はるだよおきて」
- ・まんまるおはなし会 7日(土) 午前11時～
読み聞かせ:おはなしまんまる
- ・ピノキオおはなし会 21日(土) 午後3時～
「はる」 読み聞かせ:ピノキオ

●福野図書館 ☎01128

- ・本の展示「北陸新幹線開業で広がる鉄道の旅」
- ・春休みおはなし会 28日(土) 午前10時30分～
福野文化創造センターセミナールームC
- ・土曜おはなし会 毎週土曜日 午前11時～
読み聞かせ:本でこんにちわ・図書館職員

●城端図書館 ☎0312

- ・本の展示「祝・開業 北陸新幹線」

●井波図書館 ☎0150

- ・本の展示「祝 かがやき
—新しい歴史の幕開け—」

- ・こども会 21日(土) 午前10時30分～
「はけたよはけたよ」ほか
読み聞かせ:ピッコログループ
- ・こども映画会 21日(土) 午前11時～
- ・ミニおはなし会 28日(土) 午前10時30分～
「どろんこ! どろんこ!」ほか
読み聞かせ:つばきの会

●平図書館 ☎02240

- ・本の展示 「おとなの格言!」

●富山「地理・地名・地図」の謎

意外と知らない富山県の歴史を読み解く!

じっぴコンパクト新書 228
実業之日本社/編

高度2400mに棲息する「神の使い」とは? 富山の地理や地名、地図に隠された意外な歴史のエピソードを紹介します。県民が大切にする、誇りの詰まった雑学が満載です。



●カエルと王かん

なかじまゆうき/作
山田真奈未/絵

カエルのピクトールは、ある日ぴかぴかひかる王かんを見つけました。頭の上にのせると、とってもえらくなった気分です。さっそく仲間たちに自慢しますが…。

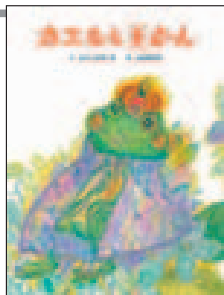

今月のおすすめ本



お願い

本の寄贈について

ベストセラーなど人気のある本に予約が集中し、利用者の方に長い間お待たせすることがあります。すでに読み終え不要になりました「ベストセラー本」をお持ちの方は、ぜひ市内の図書館へ寄贈をお願いします。

●寄贈してほしい図書

書名	著者	出版社
ナオミとカナコ	奥田 英朗	幻冬舎

まろかどの文化財

城端別院善徳寺の庭園は、加賀藩の庭師で、小堀遠州の流れを組む、能登の駒造の手によるものと伝えられています。

築庭の年代は江戸時代中期の宝永元年（1704）頃で、駒造は善徳寺の庭園を手がけて、能登へ帰る途中に氷見市の光久寺の庭園（富山県指定名勝）を作ったと言われています。

自然の風景を取り込んで借景とした平庭は、もの静かな趣があり、枯山水をしつらえたわびの庭園と露地（茶室の庭）が結ばれています。

「善徳寺の庭園」

市指定名勝 城端地域
平成2年12月17日指定



南砺市の文化財と美術品のご紹介

No.119

文化財と美術品への問い合わせは

文化・世界遺産課（井波庁舎） ☎ 2014



題名 「東湧西没の柵」

棟方 志功(1903-1975) 作

所蔵先 福光美術館

制作年 1951年(昭和26年)

規 格 各縦88.9cm×横53.1cm

「東湧西没の柵」は、釈迦が悟りを得たとき天地が歓喜し、東から湧き出て西に没する自在の様であった、というお経の中の「東湧西没」の言葉にインスピレーションを受け、発想された作品です。

「東湧の柵」「西没の柵」の2柵からなり、未明の青い空と夕刻の茜色の空を思わせる背景に、板画面から溢れるような人体を線でもって彫りだしています。「東湧の柵」は下から上へ、「西没の柵」は上から下へ流れるような姿勢で描かれ、それぞれ「湧く」「沈む」を体で表現しているようにみえます。人体には全身に細かく彫り込みを入れて、背景の模様と一体に溶け合うように表現しています。

この作品は、3月7日(土)から開催する企画展「一こころの軌跡— 歓喜の人 棟方志功展」で展示します。ぜひご覧下さい。

なんどの美術品

文化 芸術コーナー

北陸新幹線開業記念事業

—ここからの軌跡—

歓喜の人 棟方志功展

北陸新幹線開業にあわせ、富山時代(昭和20年代)の作品を中心とした棟方志功の企画展を開催します。

棟方志功は神仏の大きな世界をあらわした作品、とくに仏教に主題をとった宗教画を生涯にわたって数多く制作しています。富山時代の棟方志功と親交し、影響を与えた真宗人を探るとともに、それによってもたらされた棟方志功の宗教観の深まりと作品表現の変化をたどります。

◇会 期 3月7日(土)～5月10日(日) 会期中無休

◇開館時間 午前9時～午後5時

◇観覧料 一般700円 高・大学生500円・中学生以下無料

◇関連イベント

・開会式 3月7日(土) 午前9時30分 福光美術館ロビー

・記念講演会 3月7日(土) 午前10時30分 福光美術館ロビー

演題「棟方志功と真宗の風土」

講師・木村宣彰氏(鈴木大拙館館長・前大谷大学学長)

・緑の森のコンサート 合唱団コール・ノイエ

4月5日(日) 午後2時 福光美術館ロビー

・学芸員による展覧会解説

3月14日(土)・4月12日(日)・4月29日(水)・5月4日(月) 祝

午後2時 福光美術館企画展示室

会場及び問い合わせ

福光美術館 ☎7576

ヘリオス収蔵品展シリーズ

—北陸に根付いた二紀会の作家たち—

印牧邦二と北陸二紀会の彫刻家を囲んで

旧福野町出身の洋画家 印牧邦二が金沢美術工芸大学を卒業後、二紀会の宮本二郎氏に師事し輝かしい功績を成した作品10点と、創意を同じくした北陸二紀会の彫刻家たちの作品を展示。北陸の風土に根付いた二紀会の気鋭に溢れた作品をもあわせ45点を紹介します。

また、二紀会彫刻部の創設者であり技への探究心と会員たちへの指針を示した二人の巨匠、松村外次郎と板橋一步の作品を特別展示します。二紀会の前進的な作品群をお楽しみください。



◇会 期 3月4日(水)～15日(日) 午前10時～午後5時

◇会 場 福野文化創造センター アートスペース・データースペース ※入場無料

◇作品解説会

3月4日(水) 午前10時 アートスペース
解説者・長谷川総二郎氏(二紀会富山支部長)

問い合わせ

福野文化創造センター ☎1125 (火曜日定休)

第9回南砺市日本画連盟展

会員50名が1人1点ずつ出品する美術展です。

ご来場をお待ちしております。



▷会 期 3月27日(金)～29日(日)
午前9時～午後5時まで
(※29日は午後4時まで)

▷会 場 福野文化創造センター
アートスペース

※期間中 午後2時～3時 ワークショップあり
(色紙大に素描、墨絵、絵具付など)

問い合わせ

南砺市日本画連盟事務局
☎4275 (杉原)

なんと

Information

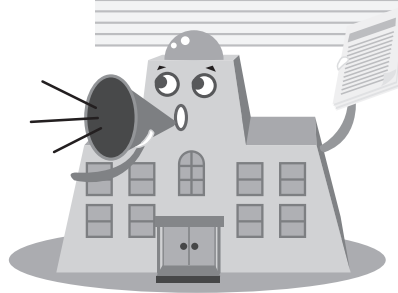

【講座・教室等】

エコビレッジ部活動支援 事業「共学農園」

生徒と共に

学びませんか

講者募集

「共学農園」は、学校施設と授業の一部を解放して農業教育機能を提供し、知識や関心を高めてもらい、学校と地域社会との連携を深めることを目的にしています。エコビレッジ部活動の二環として、高校生との交流の中で共に学び、喜びを分かち合います。

■予定日

5/22、6/12、7/10、9/25、10/23、11/20の全6回

■時間

午後1時～2時30分

■内容

家庭菜園・コンテナガーデン作り、サツマイモスイーツ加工、りんご・柿収穫、雪囲い・雪吊り作業

■受講料 無料

※材料代等の実費負担あり（5千円程度）

■募集期間

3月16日（月）～27日（金）

■募集定員 先着15名

■申込及び問い合わせ

南砺福野高等学校（石橋）

☎ 2014

じょうはな織館の催し

◆変化織りワークショップ

千鳥織りでブックカバー
絹糸を使って千鳥織りし、その後少し裁縫をしてブックカバーまで仕上げます。少人数制で教えるので初心者でも大丈夫です。変化織り体験の次回は来年を予定しています。

■日時

3月14日（土）、15日（日）

午前10時～正午、午後2時～4時

■定員 各回5名

■体験料

4,800円（材料代込み）

◆傘と糸巻の吊り飾り

第2回 茄子とにんじんを2本ずつ吊り飾りのひとつ、茄子とにんじんを制作。型紙キットから

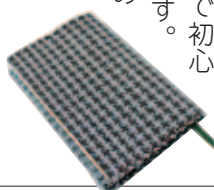

始めるので初心者でも大丈夫です。今回限りの体験も受け付けています。

■日時

3月28日（土）、29日（日）

午前10時～正午、午後2時～4時

■定員 各回15名

■体験料

3,000円（材料代込み）

■申込及び問い合わせ

じょうはな織館

☎ 8880 水曜日休館

ホームページ www.ojiyaka.com

平成27年度 県民カレッジ 砺波地区センター 前期・通年受講者募集

となみ野高校の生徒と社会人が共に学ぶ「共学講座」や社会人向けの「ふるさと発見講座」人間探究コース、教養・実践コースなど、各講座の受講者を募集します。

※募集要項は、2月26日（木）以降に市内生涯学習施設及び県民カレッジ砺波地区センター

に順次配置します。受講申込書に必要事項を記入して直接または郵送にて砺波地区センターにお申し込みください。

■申込期間

2月27日（金）～3月22日（日）必着

■問い合わせ

県民カレッジ砺波地区センター（となみ野高校内）

☎ 0766-6112020

南砺市こども将棋教室

■対象 小中学生

■日時

毎月第2・第4日曜日

（※4月～翌3月）

午前10時～正午

参加無料

■会場

福光青少年センター 2階和室

■問い合わせ

日本将棋連盟南砺支部

☎ 090-3768-5505

協坂まで

【求人等】

福光美術館、愛染苑 臨時職員募集

■募集職種及び人数

①福光美術館学芸業務補佐 展示監視 1名

②棟方志功記念館愛染苑 展示監視および解説施設管理 1名

※応募資格 美術に知識や興味があり、展

示解説等の接客業務に従事できる方。

※①は学芸員資格のある方優先

■応募期限 3月9日（月）

■時給 770円

■勤務日数 ①週5日、②月10日程

■応募書類

履歴書（A4サイズ書式不問）

■選考方法

書類審査、面接審査

■申込及び問い合わせ

福光美術館 ☎ 7576

南砺市友好交流協会 事務局長募集

■募集職種及び人数

事務局長1名

■雇用期間

平成27年4月1日

～平成28年3月31日

■応募資格

市民交流事業に情熱を持って尽力いただける方で、職場での業務管理の経験があり、総合調整の出来るコーディネート能力を持った方

■応募期限 3月13日（金）

■応募書類

履歴書・職務経歴書（A4サイズ書式不問）

■選考方法

書類審査、面接審査

■申込及び問い合わせ

南砺市友好交流協会（福光福祉会館内） ☎ 4548

福光スポーツクラブ 体育館管理人募集

募集職種及び人数
管理人1名

勤務場所

福光東部体育館もしくは福光西部体育館

雇用期間

4月1日～平成30年3月31日

応募資格

市内在住で体育館管理業務に意欲を持って取り組んでいただける方

応募期限 3月15日(日)

応募書類

履歴書(写真添付)

選考方法

書類審査、面接審査

申込及び問い合わせ

福光スポーツクラブ事務局

☎2831

【お知らせ】

証明書自動交付機の一部サービス終了について

証明書自動交付機のうち、福光を除く城端・井波・福野庁舎に設置しているものは平成27年3月末をもってサービスを終了させていただきます。

住民票や印鑑証明書等を取得られる際は、便利でお得なコンビニ交付をご利用いただきます

ようお願いします。コンビニ交付は、毎日(年末年始を除く)午前6時半から午後11時まで利用可能で、手数料も市役所の窓口に比べると50円割引となります。

※コンビニ交付サービスを利用

していただくには、次の全て

に当てはまる住民基本台帳

カードが必要です。

カードの表面に金色のICチップが見えること

有効期限が2019年4月19日以降のもの

自動交付機の暗証番号が登録されているもの

コンビニ交付が利用できない古い住基カードは、無料で新カードに切り替えできます。

問い合わせ

住民生活課(井波庁舎)

☎2008

南砺リサイクルセンター管内のゴミ分別が変わります

4月から南砺リサイクルセンター管内(城端・平・上平・井波・福光地域)のゴミ分別区分が一部変わります。

スプレー缶類、ライター類を「危険ゴミ」として、種類別のコンテナ・バケツに分けて出してください。また、磁石につくテープ類の分別も変わりますので、広報と一緒に配布された「分け方出し方ポスター」をご覧ください。

ご不便をおかけしますがご理解をお願いします。

協力のほどよろしくお願い申し上げます。

※福野・井波・利賀地域については変更ありません。

問い合わせ

エコリッジ推進課(福野庁舎)

☎2050

南砺市奨学資金 貸与制度のご案内

学業成績が優秀で、心身健全であるが、経済的に学資の支払いが困難な方に対して奨学資金の貸付を行います。

対象

学校教育法に規定する高等学校、高等専門学校、専修学校、短期大学又は大学(大学院を除く)に在学する者。

※専修学校専門課程、短期大学または大学に在学する方については、高等学校、高等専門学校または専修学校高等課程を卒業後2年以内の方とします。

貸与額(月額)

高校、高等専門学校(自宅)

10,000円

高校、高等専門学校(自宅外)

30,000円

専修(専門)学校、短期大学、大学(大学院除く) 35,000円

提出書類

奨学生願書、奨学生推薦調書、在学証明書または合格通知書、成績証明書、所得証明書 各1通

※提出書類は、各行政センターまたは市ホームページで入手できます。

受付期間

3月9日(月)～4月17日(金)

提出先

教育総務課、各行政センター

選考方法

家族全員の所得、本人の学業成績等を総合的に判断し、決定します。

返還期間

貸与終了後、据置1年を含め7年間(無利息)

問い合わせ

教育総務課 総務係

(井波庁舎) ☎2012

宅地内の漏水に係る上下水道使用料減免について

漏水による水道料金の軽減制度

地中や床下など通常の管理では発見が困難な箇所での漏水があった場合、水量によっては水道料金を1カ月分に限り軽減することがあります。市指定給水装置工事業者による漏水箇所の修理を行ったうえで「水道料金軽減申請書」を行政センターまたは上下水道課に提出してください。

※軽減措置を受けた後3年間は再び軽減を受けられません。

下水道使用料の減免制度

下水道使用料にも漏水などで使用料が高額になった場合

の減免制度があります。

【減免できる例】

・配管の破損やボイラーなど設備の故障による漏水

・水道を消融雪に利用 など

問い合わせ

上下水道課(福光庁舎)

水道業務係 ☎2023

下水道業務係 ☎2024

軽自動車税の賦課期日は4月1日です!

軽自動車税は毎年4月1日現在市内に主たる定置場のある軽自動車所有している方に課税されます。軽自動車税は月割での還付制度がありませんので、3月末までに廃車・名義変更等があった場合はお早めに手続きを行ってください。窓口は車の種類によって異なりますので、詳細は左記までお問い合わせください。

問い合わせ

税務課市民税係(福野庁舎)

☎2005

簡易裁判所の督促手続について

誰にでも起こり得る金銭トラブル

○商品を売り渡したのに代金を払ってくれない

○マンションの管理費を支払ってくれない

○知り合いに貸したお金が返

らない

26

2015.3

なんどみらいちゃん その124 by 森みちこ



開発途上国では、様々な分野での技術・知識・経験が必要とさ

JICAボランティア 平成27年度春募集

富山地方裁判所総務課
076-421-3810
お問い合わせ
http://www.tokunon.courts.go.jp/

裁判所ウェブサイト
http://www.courts.go.jp/saiban/syurui_minzi/minzi_04_02_13/index.html
督促手続オンラインシステムのウェブサイト
http://www.tokunon.courts.go.jp/

簡易裁判所では、このようなお金にまつわるトラブル解決方法のつに督促手続を用意しています。※詳しくは、左記のウェブサイトをご覧ください。

JICA北陸ボランティア担当
076-2333-5931

申込及び問い合わせ
※詳細はJICAホームページ(www.jica.go.jp)をご覧ください

ウイング・ウイング高岡研修室501
4月11日(土)
午後6時30分～8時30分
午前10時～12時30分

サンシップやま 研修室704
3月29日(日)
午前10時～12時30分
4月2日(木)

募集期間
4月1日(水)～5月11日(月)
【体験談と説明会】の会場と日時
青年海外協力隊...20～39歳
シニア海外ボランティア...40～69歳

◎自衛官募集

募集種目	資格	受付期間	試験日
自衛隊幹部候補生	一般	3月1日(日)～5月1日(金)	1次 5月16日(土)・17日(日) (17日は飛行要員のみのみ) 2次 6月16日(火)～19日(金)のうち指定する1日 3次 (海上・航空自衛隊の飛行要員のみのみ) ・海上自衛隊: 7月13日(月)～7月17日(金)のうち指定する1日 ・航空自衛隊: 7月18日(土)～8月6日(木)のうち指定する1日
	【大卒程度試験】 22歳以上26歳未満の方 〔20歳以上22歳未満の方は大卒(見込含)、修士課程修了者等(見込含)は28歳未満〕		
	【院卒者試験】 修士課程修了者等(見込含)で20歳以上28歳未満の方		
	歯科 20歳以上30歳未満かつ専門大卒(見込含)者 薬剤 20歳以上28歳未満かつ専門大卒(見込含)者		
自衛予備	一般	3月24日(火)まで	4月10日(金)～14日(火)のうち指定する1日
	技術		

▽申込及び問い合わせ 自衛隊砺波募集案内所 Tel:33-3797

砺波広域圏事務組合 若者定住促進事業

恋なび 2015

～恋するいちご狩り～

- 対象 20～30歳代の独身男女
- 定員 男女とも25名程度
- 参加費 男性2,000円、女性1,500円
- 内容 お見合いパーティ
- 申込期限 3月7日(土)
- ※応募多数の場合は抽選を行います

- 日時 3月14日(土)
午後2時～5時 受付:午後1時～1時30分
- 会場 米粉カフェ梅香(砺波市庄川町天正408)
- 集合場所 砺波市コミュニティプラザ(JR砺波駅2階待合室)
※集合場所から会場までバスで移動

参加者募集!

●申込及び問い合わせ

恋なびホームページから <http://koinabi.matrix.jp>
恋なびEメールアドレス info@koinabi.matrix.jp
※PCからのメールの受信を拒否している場合は、「koinabi.matrix.jp」のドメインを指定して受信する設定にしてください。



2015年 3月1日 **サンダーバード**
しらすぎに直結
「金沢井波線バス実証実験」運行スタート!

南砺から金沢へ!

▽運行スケジュール

- ①3月1日(日)～7月31日(金) 井波発
- ②8月1日(土)～11月30日(月) 城端駅前発
- ③12月1日(火)～平成28年3月31日(木) 福光駅前発

●時刻表など詳細については、市ホームページをご確認ください。

※市ホームページの検索窓に「金沢井波線バス」と入力して検索してください

▽運行ダイヤについて

平日・土・日・祝日 1日8往復

▽運賃について



南砺～金沢運賃表 (井波～金沢駅西口)

この表の見方



	井波	交通広場	安清	福光駅前	道の駅	法林寺温泉	めくろの湯	二保	田島	清水	金沢大学中央	若松	金沢駅西口
井波	160												
交通広場	200	200											
安清	200	200	200										
福光駅前	200	200	200	200									
道の駅	200	200	200	200	200								
法林寺温泉	200	200	200	200	200	200							
めくろの湯	200	200	200	200	200	200	200						
二保	340	380	380	380	380	380	380	380					
田島	160	340	380	380	380	380	380	380	380				
清水	160	340	380	380	380	380	380	380	380	380			
金沢大学中央	260	340	340	600	700	750	750	750	750	750	750		
若松	—	260	340	340	680	750	750	750	750	750	750	750	
金沢駅西口	—	—	670	670	670	850	850	850	850	850	850	850	850

井波～金沢駅西口:片道850円

【お得情報】 市内から「なんバス回数券」または「乗り継ぎきっぷ」を使用して乗車すると、金沢駅西口までは現金450円の追加で行くことが出来ます。

▽なんバス回数券・乗り継ぎきっぷの販売所

各行政センター、福野駅、福光駅、城端駅、井波観光案内所、なんバスの車内で販売します。

	回数券(13枚綴り)	乗り継ぎきっぷ(2回分)
大人	2,050円	400円
小学生・障害者	1,020円	200円(半額)

問い合わせ 政策推進課 交通政策係(福野庁舎)
☎2052



春分の日

今年の“春分の日”は3月21日です。この日は、天文観測上、太陽が春分点を通過する日、つまり春分日に当たります。毎年2月に国立天文台が翌年の春分日を公表することで決まりますので、春分日が正式に決まるのは前年の2月ということです。(ちなみに、来年は3月20日です。)ただし、地球の運行が現在と変わらないと仮定して将来の春分日を計算で予想することもできるそうです。(※参考:国立天文台ホームページ「よくある質問:3-1」より)

「国民の祝日に関する法律」では、春分日を“春分の日”と定め「自然をたたえ、生物をいつくしむ日」として、その意味が示されています。暑さ寒さも彼岸までとよくいわれるように昼と夜の長さがほぼ等しくなる“春分の日”頃から、各地で桜の開花だよりや若葉の芽吹きの話が聞かれるようになります。さまざまな生命の躍動がはじまる春がすぐそこにやってくるね。



問い合わせ 住民生活課 生活安全衛生係
(井波庁舎) ☎2035

オートバックス・福光店



富山県南砺市福光288-1

※楽蔵グリーンモール敷地内

TEL: 0763-53-0355

営業時間: 10:00～19:00(年中無休)

あなたのタイヤは大丈夫?

残り溝チェック 劣化チェック 歪みチェック

タイヤ安全無料点検実施中!

タイヤのことなら オートバックス



あなたの意思に 石で応えます



地震・水・雪にも負けない
耐震耐水壁を
特許取得

本年の展示会も、多くの方々に御来場いただきまして誠に有り難うございました。

来年も開催を予定しておりますので、是非いらして下さい。石を通じて、お力になれば幸いに思っております。

株式会社 福光石工

http://www.f-sekkou.co.jp/

南砺市寺家315

☎0120-57-4154

グループホーム入居者様募集のご案内

生活と介護が一体となり、家庭的な雰囲気の中で暮らしていただけるのが「グループホーム」です。

このような方におすすめします。

- 認知症で介護が必要な方
- 高齢で一人暮らしが不安な方
- 自宅での介護が難しい方

※お気軽にお問い合わせください。

(公社)日本認知症グループホーム協会会員
グループホーム 福野
グループホーム 松と春
グループホーム すぎのき

北陸福祉会

☎22-1777 担当:西谷内

北陸福祉会

検索

2015.3

南砺市 病院 だより



知って得する健康と医療のお話

“ピロリ菌”について

公立南砺中央病院 外科部長

みや ぎき ひと み
宮崎 仁見



みなさんも一度は“ピロリ菌”の名前を耳にしたことがあると思います。

発見されたのが1982年ですから、まだまだ新しい未解決の部分がある細菌です。胃の中だけにしかいないといわれています。

ピロリ菌は、幼児期に経口感染し、生涯感染が持続し、50才以上の方の60～70%が感染しているといわれています。ただ、下水道が完備され、衛生環境が整った現代では、ピロリ菌の感染率は低下しており、若い人の感染は減っています。

ピロリ菌に感染した場合、すべての人が病気になるわけではありませんが、一部の人は、胃潰瘍、十二指腸潰瘍などの症状を起こします。しかし、ほとんどの人が慢性胃炎になり、さらに胃癌の前癌病変である萎縮性胃炎を起こすと考えられています。

ピロリ菌は胃癌の発生に強く関与していると考えられています。ピロリ菌は除菌治療を行うと、胃癌になりにくくなる、という研究結果も出ているようです。

2013年には、慢性胃炎（ピロリ陽性胃炎）に対して、除菌治療が健康保険の適用となりました。

胃内視鏡の検査をする機会があれば、ピロリ菌の有無について相談してください。

南砺市看護学生修学資金貸与制度 をご利用ください

■ 対象者

- ①看護師、助産師を養成する学校に在学する方及び新たに入学される方
- ②南砺市、砺波市並びに小矢部市に居住する方、1年以上居住していた方
- ③成績優秀かつ心身健全であること
- ④他の修学資金又はこれに類するものの給付、貸与を受けていないこと

■ 貸与額 月額5万円（毎月貸与）

※養成学校卒業後、一定の要件を満たした場合、貸与された修学資金全額を返済免除される制度もあります。詳しくは医療課までお問い合わせください。

■ 申込期限 4月10日（金）

申込及び問い合わせ 医療課 ☎231003

◎各病院・診療所の連絡先

南砺市民病院	☎821475
公立南砺中央病院	☎530001
南砺家庭・地域医療センター	☎223555
平診療所	☎662500(医科) ☎662102(歯科)
上平診療所	☎673232
利賀診療所	☎682013
医療課(南砺家庭・地域医療センター内)	☎231003

スタッフ紹介

南砺市民病院 視能訓練室 視能訓練士

よしだ あゆ み
吉田 歩美
(写真左)

まつだ ち か
松田 千佳
(写真右)



南砺市のみなさんこんにちは、視能訓練士とは

見ることのすばらしさを伝える医療専門職です。視力検査だけでなく、視野検査、眼底検査、斜視検査など様々な眼科検査を行い、眼科医に適切なデータを提供して眼科医療をサポートする重要な仕事です。赤ちゃんからお年寄りまで幅広い年齢の方と接する機会があります。

近年では3歳半検診に参加し、斜視・弱視の早期発見に力を入れています。

幼少期の視覚異常は視力の発達に大きな影響を及ぼすので、積極的に検査を受けましょう。私達は普段両眼で生活しているので、片眼に異常が起きても気づきにくいことがあります。時々、片眼を隠して見え方の確認をしてみるのもいいと思います。違和感などあれば眼科受診をお勧めします。

3月の

医療案内

南砺市医師会日曜当番医

診療時間：午前9時～正午
 場所：公立南砺中央病院内 ☎030001
 問い合わせ：南砺市医師会 ☎02510

休日当番歯科医

診療時間：午前9時～午後5時
 3/1 渡邊歯科医院 小矢部市 0766-61-2002
 3/8 野田歯科医院 小矢部市 0766-68-0388
 3/15 谷口歯科医院 小矢部市 0766-61-3061
 3/21 歯科津田医院 小矢部市 0766-61-2243
 3/22 あらい歯科クリニック 小矢部市 0766-68-1101
 3/29 岡宗歯科医院 小矢部市 0766-67-2220

※受診の際は、病状などを事前に電話連絡し、保険証を持参してください。
 問い合わせ：富山県歯科保健医療総合センター
 ☎076-433-2039

救急・時間外診療

《砺波医療圏急患センター》

診療科目 内科・小児科 ※外傷は対象外。
 診療時間 ◇月～土 午後8時～10時30分
 ◇日、祝日、年末年始(12/30～1/3)
 午前10時～午後4時30分、午後8時～10時30分
 持参品 健康保険証、福祉医療費請求書、処方せんなど
 問い合わせ：内科 ☎05005
 小児科 ☎07744

見えない・見えにくい人のための
生活便利グッズ展示&相談会

日時 3月15日(日) 午前10時～午後4時
場所 ショッピング ア・ミューホールA
内容 便利グッズの展示、音声パソコン等の体験、盲ろうコミュニケーション体験、白杖体験、盲導犬体験(要予約)など
共催 視覚障害者ケアネットワークとやま・富山ロービジョンケア普及の会・富山県視能訓練士会・富山県眼科医会・富山県視覚障害者協会など

問い合わせ

視覚障害者ITサポートとやま
 (入江)
 ☎090-2378-6944



国民年金



国民年金保険料の納付は、口座振替による前納制度をご利用ください!

国民年金には、所得が少なく保険料を納めることが困難な場合には、本人の申請により保険料納付が免除される**申請免除制度**があります。この制度は、本人・配偶者・世帯主の前年の所得が一定の基準額以下の場合に承認され、保険料の全額が免除される**全額免除**のほかに、世帯の所得に応じて保険料の一部を納付し、残りの保険料が免除される**一部免除(4分の3免除、半額免除、4分の1免除の3種類)**があります。

また、世帯主の所得が多いため保険料免除に該当しない場合でも、30歳未満の若年者の方については、本人・配偶者のみの所得で審査して基準を満たせば、保険料納付が猶予される**若年者納付猶予制度**があります。

※注) 学生の方は、学生納付特例制度をご利用ください。

【退職(失業)による特例免除制度】

所得審査の対象となる方に退職(失業)の事実がある場合は、その方の所得を除外して審査をする特例制度があります。この特例による審査には、退職されたことを確認できる公的機関の証明(雇用保険受給資格者証や離職票等)の写しが必要です。退職された方の所得を除外して審査を行う期間は、退職された日の翌日が属する年の翌々年6月までです。

学生納付特例ターンアラウンド申請について

平成26年度において「学生納付特例制度」を利用され、保険料納付を猶予されている方で、平成27年度も引き続き同一の学校に在学予定の方へ、3月下旬から4月上旬にかけて日本年金機構から基礎年金番号等の印字されたハガキ形式の「学生納付特例申請書」が送付されます。

平成27年度も引き続き「学生納付特例制度」を利用されたい方は、送付された申請書に氏名・住所など必要最小限の記載事項を記入し、返信することで「学生納付特例制度」の申請ができます。在学証明書等の添付は不要です。

なお、初めて学生納付特例の申請をされる方は、在学証明書(原本)または学生証の写しが必要です。

また、平成27年度は、学生納付特例制度を利用せず、保険料の納付を希望される場合は、納付書を送付いたしますので、お手数ですが砺波年金事務所までご連絡ください。

3月の年金相談

(相談時間は
午前10時～午後3時)

開設日	開設場所
10日(火)	城端行政センター
26日(木)	福光行政センター

問い合わせ

日本年金機構 砺波年金事務所 ☎01259
 なんきんダイヤル ☎0570-05-1165
 (IP電話・PHSは ☎03-6700-1165)
 住民生活課 戸籍住民係(井波庁舎) ☎02008
 各行政センター

園芸植物園 春のガーデニングフェア



★プロから学ぶ「クリスマスローズ」の育て方
栽培方法を詳しく学べます

【日時】 3月14日(土) 午後2時～3時30分

※申込みは3月7日(土)まで

定員：30名 受講料：2,000円(材料費込) 講師：(有)松浦園芸

★雪割草展示会 入場無料

雪割草の標準花・段咲き・千重咲きなど約200点を展示。
即売もあります!

【日時】 3月14日(土)・15日(日) 午前10時～午後4時

★春の鉢花と寄せ植え展示 入場無料

あなたのお家に素敵な寄せ植えを飾ってみませんか

【日時】 3月14日(土)～29日(日) 午前9時～午後5時

▽会場及び問い合わせ 南砺市園芸植物園 ☎②8711

ヘリオスグループ・ヴィーナイトvol.24 アン・サリー キセル



【日時】 3月21日(土)
開場:午後6時
開演:午後6時30分

●チケット(全席指定)

一般 3,800円(当日4,300円)

小中高生 1,000円(当日1,200円)

※JOINTO倶楽部会員割引対象

▷会場及び問い合わせ

福野文化創造センター「ヘリオス」

☎②1125(火曜日定休)



地域の絆を描く映画 「ふるさとがえり」上映会

無料

皆さんで ふるさと“南砺”を
見つめ直してみませんか

【日時】 3月29日(日)
午後2時～5時

●トークセッション:午後4時15分～
林監督と田中市長そして皆さん
で、ふるさと・家族・仲間について
語りあいましょ!

【会場】 城端伝統芸能会館「じょうはな座」

●同時開催 協働のまちづくりモデル事業成果発表会 午後1時～1時45分
池川・散歩みちづくりグループ、平婦人会、竹林北島自治会の
取り組みを発表します。

▷問い合わせ 市民協働課 市民協働係 ☎③2036



3月のイベント

イベントタイトル・内容	日時	場所/問い合わせ
いなみ本町通りお人形さま巡り お店の店頭や個人宅にお雛様などを展示	1日(日)～29日(日)	南砺市井波本町通り いなみ本町通り振興会 ☎②0184
第25回南砺いのくち椿まつり 春一番 椿の花でおもてなし	21日(土)・22日(日) 午前9時～午後5時 ※22日は午後4時まで	いのくち椿館、井口小学校・中学校体育館 南砺いのくち椿まつり実行委員会 ☎④2211

統計なんと

人口 53,722人 (-73)

男性 25,619人 (-20)

女性 28,103人 (-53)

世帯数 17,760戸 (-8)

※平成27年1月末現在、()内は前月比。
(住民基本台帳より)

編集 後記

このたび広報なんと12月号の表紙写真が富山県市町村広報コンクール写真部門で特選をいただきました。兔にも角にも、絶景の宝庫である南砺市で、天候に恵まれ、さらに運良く!?道に迷ってしまい、あの景色に出会えたことが功を奏してのラッキーな受賞。まことに嬉しい限り♪せっかくの受賞に恥じぬよう、今後ますます精進に励みます!

さて、いよいよ北陸新幹線開業ということで、今月号の表紙帯と巻頭特集は県内自治体合同特別企画です。開業を目前に控えて盛り上がる県内各地の皆さんのわが街自慢をお楽しみください。見目麗しいE7/W7系新幹線に乗って遠方からお越しになる皆さんが、県民自慢の景色や食、多彩な文化・風土を満喫され、富山そして南砺のファンになってもらえたら、これまた嬉しい限りです♪ (M.A)