



福野夜高祭 激しい引き合い

5/1(火)～3(木)祝

県指定民俗文化財であり、昨年度、日本ユネスコ連盟のプロジェクト未来遺産に登録された「福野夜高祭」が開催されました。大勢の観衆が福野中心市街地を訪れ、各町が約2カ月かけて制作した大中小あわせて20本の夜に

映える鮮やかな夜高行燈の勇壮な練り回しに酔いしれました。

街中では3日に練り回される曳山やミニ行燈、武者絵の展示なども行われており、商工会青年部による出店など見所満載。

2日には時折強い雨も降る天候のなか、午後11時45分頃より福野夜高祭の最大の見どころともいえる引き合い(ケンカ)が始まり、大勢の観衆がその迫力のある光景を見守りました。



神輿と獅子舞、屋体巡行で井波のまちが祭り一色

5/3(木)祝



井波八幡宮の春季大祭「よいやさ祭り」は、午前9時に3基の大神輿と3基の中学生が担ぐこども神輿が八日町通りにある御旅所を出立し、「よいやさ!よいやさ!」の掛け声とともに約10キロの巡行を開始。山下・東町・下新町の獅子舞が露払い役を務め、その後を御神輿が巡行します。また一昨年、強風により破損した屋体の修理がすべて完了し、今年は4町の屋体がすべて巡行。各所で風情豊かに屋体唄を披露していました。

6基の御神輿は午後5時頃に一日の巡行を終えて御旅所に到着。大神輿は順に八日町通りを往復する「でもどし」を披露。その後、井波八幡宮へ戻り、境内を周回してから宮社殿へと突入しました。



しっとりとした庵唄や大迫力の引き返しを披露

5/4(金)祝・5(土)祝

善徳寺前交差点に獅子舞、剣鉾、傘鉾、神輿、庵屋台、曳山が一同に並び、出発式が行われた後、午前9時30分に合図の花火が打ち上げられ、今年一番山である大工町の千枚分銅

山を先頭に6町の庵屋台と曳山は巡行をスタート。各所の「所望宿」や昔のながらの面影を残すエリアでは多くの観光客が集まり、曳山の「ギュウギュウ」という車輪が軋む音の迫力に驚き、哀調を漂う庵唄の響きに耳を傾けていました。

夜には各町曳山、庵屋台は提灯に灯りがともされ提灯山となり、午後10時頃には城端庁舎前で最後の見せ場となる「引き返し」を順に披露し、車輪を軋ませながら大迫力の180度方向転換が成功すると観衆からは大きな拍手と歓声が送られていました。



南砺市営住宅等の入居者募集!



泉沢団地

募集期間を設けている住宅

◆公営住宅

団地名	募集戸数	棟	階	間取り	場 所	特 記
ひまわり 団 地	1戸	2号棟	3 階	2LDK	荒木 980番地 (福光)	2人以上
		家賃	17,800~26,600円			
		建設年度	H1			
梅ヶ島 団 地	1戸	—	1 階	3DK	梅ヶ島 168番地1 (福野)	2人以上
		家賃	18,100~27,000円			
		建設年度	S63			
山 見 住 宅	1戸	2号棟	3 階	3DK	山見 455番地1 (井波)	2人以上
		家賃	18,300~27,300円			
		建設年度	S59			
泉 沢 団 地	2戸	1号棟	2 階	2LDK	泉沢 34番地 (城端)	注1
		家賃	19,900~29,600円			
		建設年度	H3			
パーク 若 宮	1戸	A 棟	平屋	1LDK	利賀村 上畠 8番地1	注2
		家賃	13,200~19,600円			
		建設年度	H14			

注1 単身入居可能な住宅

注2 60歳以上単身入居可

※災害等による特定入居のため募集住宅に変動がある場合があります。

★入居資格

- (1) 同居または同居しようとする親族があること
- (2) 入居世帯の所得(政令月収)が15万8千円以下であること

★募 集 期 間 6月1日(金)~11日(月)

★抽選・説明会 6月15日(金) 午前9時~
福光庁舎 ※必ず出席してください。

申込及び問い合わせ 都市計画課 建築住宅係 ☎③2022
各行政センター

市ホームページに、募集に関する詳しい情報を掲載しています。

随時募集している住宅

◆特定公共賃貸住宅等

団地名	募集戸数	棟	階	間取り	場 所
柴田屋 団 地	1戸	—	1階	2DK	柴田屋 396番地5 (福野)
		家賃(入居者負担額)	30,000~45,000円		
		建設年度	H6		
松 原 団 地	3戸	—	3階・4階	1LDK、2DK、2LDK	松原新 433番地2 (福野)
		家賃(入居者負担額)	29,000~48,000円		
		建設年度	H8		
西 住 町 宅	1戸	4	2階	2LDK	福光 740番地3
		家賃(入居者負担額)	33,000~48,000円		
		建設年度	H6		
中 住 畑 宅	1戸	—	1階	1K	中畑 174番地2 (平)
		家賃	20,000円(賃貸住宅)		
		建設年度	H15		
パーク 若 宮	1戸	A棟	平屋	1LDK	利賀村 上畠8番地1
		家賃(入居者負担額)	15,000~30,000円		
		建設年度	H14		

※随時募集のため、募集住宅に変動があります。

★入居資格

- (1) 入居世帯の政令月収が15万8千円~48万7千円であること(将来収入増が見込める若年層は、15万8千円以下でも可)
- (2) 単身入居可能(1K、1LDK、2DKのみ)

◆共 通 ★保証人 市営住宅に入居していない方2名
(公営住宅の場合、うち1名は市内
在住または2親等以内の親族)

★敷 金 家賃の3カ月分

- ・ 駐車場のある住宅については、1戸につき1台まで
- ・ 募集期間内に見学可能(要事前連絡、就業日に限る)

問い合わせ

南砺消防署 ☎⑤201119

●灯油用ポリエチレン缶について
① 5年を目安に交換。
② 灯油、軽油以外入れない。
③ 保管場所に注意。

身近な危険物の保管について

平成30年度危険物安全週間推進標語
「この一挙 届け無事故へ みんなの願い」

危険物の中でも、灯油やガソリンは生活に身近な存在です。灯油、ガソリンの保管方法について理解を深めましょう。

毎年6月の第2週を危険物安全週間として定め、危険物の取扱いに対する安全意識の高揚と啓発を全国的に推進しています。

今年も、6月3日(日)~9日(土)までの7日間を実施されます。

危険物は取扱いを誤ると多くの生命や財産を一瞬にして奪ってしまう恐れがある大変怖いものです。今一度、家庭や職場において危険物の安全な取扱いを心掛け、危険物による事故を防止しましょう。

危険物安全週間

消防・防災の おしらせ





子育て支援センターに 行こう!

6月の行事予定

さくらんぼ 毎週月～金 9:00～12:00、13:00～15:00
☎62-7305 (城端さくら保育園併設)

- 子育て講座&相談会(歯科衛生士) 5日(火) 10:30～
- 親子ヨガ ※要予約 14日(木) 10:30～
- 親子プール教室 ※要予約 22日(金) 10:15～
- さくら保育園で遊ぼう 29日(金) 10:30～

きらきら 毎週月～金 9:00～12:00、13:00～15:00
☎82-7812 (井波にじいろ保育園併設)

- おでかけにじいろ保育園 5日(火) 10:00～
- 身体測定&子育て講座(JAF交通安全) 13日(水) 10:00～
- 誕生会&人形劇(おむらいすん) 21日(木) 10:30～
- ピッコロお話タイム 27日(水) 10:30～

なかよし広場 毎週月～金 9:00～12:00、13:00～15:00
☎82-1356 (山野保育園内)

- リトミック 7日(木) 10:30～
- ベビーマッサージ(井口保育園) 14日(木) 10:30～
- 親子スイミング ※要予約 15日(金) 10:00～
- 身体測定&子育て講座(歯科衛生士) 26日(火) 10:00～

たんぼぼ 毎週月～日 9:00～12:00、13:00～15:00
☎22-8230 (福野ひまわり保育園併設)

- 親子でいけばな 5日(火) 10:30～
- 身体測定・子育て講座(栄養士) 12日(火) 10:00～
- 給食試食会 ※要予約 13日(水) 11:00～
- 親子スイミング(ア・ミュ) ※要予約 28日(木) 10:00～

あっぷる 毎週月～金 9:00～12:00、13:00～15:00
☎22-8722 (福野おひさま保育園併設)

- おひさまで遊ぼう 6日(水) 10:00～
- ピアノだあいすき 13日(水) 10:30～
- スキンケア(安居公民館) ※要予約 15日(金) 10:30～
- 身体測定&あっぷる教室(アンパンマン劇場) 20日(水) 10:00～

一入園前のお子さんと保護者が対象です
妊婦さんもお気軽にどうぞ!ー

にこにこ 毎週月～日 9:00～12:00、13:00～15:00
☎52-6703 (福光どんぐり保育園併設)

- イクメン応援事業「もうすぐパパ講座」※要予約 10日(日) 9:30～
- イクメン応援事業・パパ講座「パパと一緒に音楽であそぼう!」※要予約 10日(日) 10:15～
- ベビーリトミック 28日(木) 10:30～

コスモス 毎週月～金 9:00～12:00、13:00～15:00
☎52-7672 (福光南部あおぞら保育園併設)

- あおぞらで遊ぼう 7日(木) 10:00～
- 誕生会&読み聞かせ 15日(金) 10:30～
- 身体測定&アンパンマン劇場(母子保健推進員) 18日(月) 10:30～
- バルーンアート 29日(金) 10:30～

ほほえみ 毎週月～金 9:00～12:00、13:00～15:00
☎52-7322 (福光東部かがやき保育園併設)

- 歯の相談会 6日(水) 10:30～
- ほほえみリトミック 13日(水) 10:30～
- 親子ふれあいマッサージ ※要予約 20日(水) 10:30～
- 弾き語りギター演奏&身体測定 27日(水) 10:00～

ぴよぴよ広場 毎週月～土 9:00～16:00
☎52-4647 (喜志麻保育園併設)

- スイミング ※要予約 7日(木) 10:00～
- たまごっこの日 13日(水) 10:00～
- ぴよぴよヨガ ※要予約 14日(木) 10:30～
- ぴよぴよカフェ 29日(金) 10:00～

◎このほかにもいろいろな行事があります。詳しくは各センター
だより、市や喜志麻保育園のホームページをご確認ください。

【子育て交流サロンにおいでよ!】

「たんぼぼ」と「にこにこ」は土日も開いてます。

お子さんと一緒に遊びにきませんか?



南砺の児童館へようこそ

一遊びを通して児童の
健全育成を図りますー

6月の行事予定

城端児童館 さくらっこ ☎62-2897

- ヒュルヒュルボールを作ろう 6日(水)・7日(木) 15:30～17:00
- クッキングの日(暗記パンを作ろう) 23日(土) 10:00～11:30
- かえっこバザール 30日(土) 10:00～11:30
- ▷開館 毎週月～金 13:00～18:00 土曜日 9:00～18:00

井波児童館 きぼりっこ ☎82-5770

- すてきな寄せ植えを作ろう 2日(土) 14:00～
- 父の日のプレゼント作り 9日(土) 14:00～
- 七夕の願いごとを書こう 23日(土) 14:00～
- ▷開館 毎週月～金 13:00～18:00 土曜日 9:00～18:00

福野児童センター アルカス ☎22-3898

- ゆかいにかこう 2日(土)・30日(土) 10:00～
- アルカスフェスティバル 23日(土) 9:30～14:30
- おばけやしき、ゲーム、手作りコーナー、手話ほか
- 参加費無料 どなたでもどうぞ

▷開館 毎週月～金 13:00～18:00 土曜日 9:00～18:00

福光児童館 きっずらんど ☎52-8200

- 野菜もりもりクラブ 9日(土) 9:30～
- クッキング 16日(土) 9:30～
- 絵てがみ 23日(土) 9:30～
- 伸一さんと作って遊ぼう 30日(土) 14:00～

▷開館 毎週月～土 9:00～18:00

南砺市ファミリーサポートセンター

少しの間子どもを預かってほしいとき、保育
サポーターが1時間600円でお預かりします。
ご利用の方は事前にお問い合わせください。

※子育て応援券が利用できます。

【問い合わせ】 あっぷる ☎22-8722
きっずらんど ☎52-8200

一時預かり事業について

満1歳以上の健康なお子さんを保育園でお
預りします。(喜志麻保育園は生後8週から)
ご利用の方は各園へ事前にお申し込みください。

※子育て応援券が利用できます。

【問い合わせ】 こども課 保育園係
(井波庁舎) ☎23-2010

私立認定こども園も預かり保育をしています!

短期入園も可能です。また、幼稚園に
入園されていない方も受け入れられます。

※子育て応援券が利用できます。

【問い合わせ】

認定こども園福光青葉幼稚園 ☎52-1008
認定こども園福野青葉幼稚園 ☎22-2530

なんと 図書だより 6月

幕末・明治偉人たちの「定年後」

河合 敦／著



第一線を去った後の生き方にこそ、男の本当の価値が見えてくる!勝海舟、山県有朋、渋沢栄一など。幕末から明治にかけて活躍した偉人たちを取り上げ、晩年に彼らが歩んだ第二の生き方を紹介する。

今月のおすすめ本

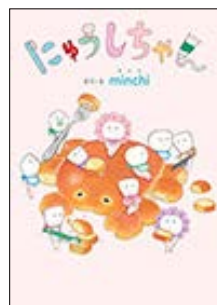

にゅうしちゃん

minchi(みんち)／作

さいしょの菌のおともだち、にゅうしちゃんが出てきました。これで、ごはんやおかしも食べられるようになりますが、にゅうしちゃんを汚れたままにしていると、穴があいてしまい…

なんと!本と子育て応援講座

～家庭へ、地域へ、学校へ～

第一回「子どもの成長に絵本の力を」

日時：6月24日(日)午後1時～午後2時30分

会場：中央図書館 多目的学習室

講師 福野図書館 中川美穂(絵本専門士)

内容 これから読み聞かせを始めた方、絵本の魅力や選び方・読み方のポイントをわかりやすく伝えます。

対象者 どなたでも(事前申込不要)

臨時保育室有(無料・事前申込み必要 6月10日まで)

第二回「読み聞かせボランティア養成講座」

日時：9月30日(日)午後1時～午後3時

第三回「ブックトーク実践講座」

日時：11月22日(木)午後1時～午後3時

(第二回・第三回の詳細は順にご案内します。)

おはなし会 6月

2日(土) 午前10時

福野(本でこんにちは)

2日(土) 午前11時

中央(おはなしまんまる)

16日(土) 午前10時

福野(職員)

16日(土) 午前10時30分

城端(虹の会)

井波(ピッコログループ)

23日(土) 午前10時

福野(本でこんにちは)

23日(土) 午前10時30分

井波(つばきの会)

30日(土) 午前10時

福野(職員)

30日(土) 午前10時30分

城端(虹の会)

新着図書ピックアップ

～最寄りの図書館へお問い合わせください～
図書館ホームページでも検索できます。
※4月15日～5月14日の新着本は1,150冊。

一般図書

5時過ぎランチ
食堂メッシータ
三千円の使いかた
災害ボランティア入門
100歳の100の知恵
50歳からの楽しみ生活
最強部活の作り方 名門26校探訪
魂の秘境から
向こう側のヨーロッパ
バッグをサックに持ち替えて
ペインレス
天童 幸子
唯川 恵
真梨 幸子
石牟礼道子
日比野恭三
中山 庸子
吉沢 久彦
山本 克彦
原田 ひ香
山口 恵子
羽田 圭介

児童書

いたずらトリルと音楽隊 アニタ・ローベル
かわいかわいだいすき 北川チハル
コクルおばあさんとねこ フイリパピナス
コロコロ迷路 野出 正和
発想力が豊かになるおえかきアート 鈴木あきこ
水色の不思議 斉藤 洋
なぐのかな 内田麟太郎
たぬきのおやき 井出 幸子
さとやまさん 工藤 直子

図書館ぐるぐる展

～棟方志功ゆかりの地～

平図書館 6月6日(水)～6月19日(火)
城端図書館 6月20日(水)～7月3日(火)
福野図書館 7月4日(水)～7月16日(月)
井波図書館 7月18日(水)～7月31日(火)
中央図書館 9月13日(木)～10月28日(日)

蔵書点検のための休館

福野図書館 6月7日(木)～14日(木)

本の展示

***** (貸出できます) *****

展示図書館	一般	児童
中央 ☎0317	世界が注目!日本のあれこれ	かつてみよう!そだててみよう!いきもの&しょくぶつ
福野 ☎1128	時代小説は、これを読め!	ひらけ!科学のとびら
城端 ☎0312	結婚あれこれ	えほんさっかライブラリー 長野ヒデ子
井波 ☎0150	コーヒー・ブレイク	かえるのがっしょう♪
平 ☎2240	変身!!きみのヒーローは?	

イベント・講座など

第14回南砺市長杯・議長杯 争奪将棋大会

日時 6月24日(日)

受付…午前9時30分～
対局…午前10時～

会場

井波総合文化センター

競技内容

市長杯戦A級(上級者)
市長杯戦B級(級位者対象)
議長杯戦(小・中学生対象)
棋楽戦(初心者対象)

参加費

一般2,000円
高校生1,500円
小・中学生1,000円

問い合わせ

日本将棋連盟南砺支部
☎090-3768-5505(脇坂)

日本語教室 「にほんご広場なんと」

我们一起学日语！

Vamos aprender Japonés!
Let's study Japanese!

対象

市内にお住いの外国人
(1)入門クラス

(Introductory Class)…
ほとんど日本語が話せない人向け
(2)活動クラス

(Activity Based Class)…

日本語が少し話せる人向け

日曜(Sun.)10時～11時30分
(2回/月 twice a month)

お問い合わせ

(1)福光福祉会館(福光5260)
(2)福光公民館(福光1137)

受講料

(1)1回300円
(2)1年1,000円
詳しくは、ホームページをご覧ください。

・日本語学習を支援して下さる日本人サポーターも同時募集中！

連絡先

Contact 南砺市友好交流協会
☎0763-52-4548
✉info@nanto-yk.org
HP http://www.nanto-yk.org

となみ散居村学習講座 (第1回)開催

日時

6月23日(土)
午後1時30分～午後4時

内容

「夜高行燈の魅力」

講師

江戸川大学現代社会学科教授
阿南 透 先生

場所

となみ散居村ミュージアム
研修室(砺波市太郎丸80番地)

対象

一般
(どなたでも参加できます。)

定員

80名
※6月18日(月)まで、お電話で申し込みください。

受講料

500円

申込・問い合わせ

となみ野田園空間博物館推進協議会
事務局(☎7180)
(となみ散居村ミュージアム内)

能力開発セミナー

○画像編集基礎(デジタル画像のパソコン取込み、加工・編集等)

日時

7月12日(木)、17日(火)、
19日(木)、24日(火)
午後6時20分から午後9時
【全4回】

受講料

2,500円

申込期限

7月2日(月)
定員10名(先着順)

日時

7月18日(水)、25日(水)、
8月1日(水)、8日(水)
午後6時20分から午後9時
【全4回】

受講料

2,300円

申込期限

7月6日(金)
定員10名(先着順)

会場・問い合わせ

富山県技術専門学院砺波センター
南砺市寺家301-1
☎3152
HP(www.gisen-toyama.ac.jp/
seminar/)からも申込み可能です。

求人

平成31年度採用 砺波広域圏事務組合職員募集

募集職種 人員および応募資格

水道事業所技術職員(中級)2名程度
平成2年4月2日から平成11年4月1日までに生まれた方で、大学、

短大又は高専で理学、工学等を履修し、卒業又は平成31年3月末までに卒業見込みの方

第一次試験

期日 9月16日(日)
場所 砺波市役所東別館第2会議室
試験内容 教養試験、作文

応募方法

砺波広域圏事務組合総務課、水道事業所で配布する受験申込書を、砺波広域圏事務組合総務課に持参又は郵送してください。

受付期間

7月2日(月)～7月31日(火)
(土・日曜日および祝日を除く)

申込・問い合わせ

砺波広域圏事務組合総務課
(砺波市役所内)
〒939-1398 砺波市栄町7-3
☎1111(内線441・442)

平成31年度採用 南砺市社会福祉協議会職員募集

募集職種および人数

看護師(正規職員) 2名

申込期限

7月6日(金)
※詳しくは当会ホームページをご覧ください。

申込・問い合わせ

市社会福祉協議会総務課
☎26940

社会福祉法人マージン(障害者 支援施設)職員募集

募集職種、人数および応募資格

生活支援員2名程度

短大専門学校卒以上(卒業見込み可)
学部・学科を問わず

昭和54年4月2日以降に生まれた方

※当日消印有効

試験日程

6月23日(土)

選考方法

筆記(一般教養)、作文、面接

申込・問い合わせ

社会福祉法人マージョ

☎0490

第10回南砺市女性議会の議員を募集します!

女性議会の議員になって、あなたの力を発揮してみよう!

応募資格

市内在住の18歳以上の女性

募集定員

18名

募集期限

6月24日(日)

会期

7月18日(水)組織議会
11月19日(月)本会議

(会期125日間)

申込・問い合わせ

南砺市さわやかネットワーク女性議会事務局(西部)

☎FAX 05212

お知らせ

平成29年度情報公開制度・個人情報保護制度の運用状況公表

市の保有する公文書を開示請求する権利を保障した「情報公開制度」と、市民の皆さんの本人情報について

開示等を請求する権利を保障した「個人情報保護制度」の運用状況は次のとおりです。

情報公開

開示請求件数3件

(全部開示2件)(部分開示1件)

審査請求件数0件

申出件数0件

個人情報保護

開示請求件数10件

(全部開示6件)(一部開示2件)

(非開示 2件)

審査請求件数0件

※詳しくは、市ホームページおよび各行政センターの情報公開コーナーで公表しています。

問い合わせ

総務課総務係 ☎2003

「特設人権相談所」の開設

6月1日は、「人権擁護委員の日」です。市では6月1日に特設人権相談所を開設し、皆さんからの人権に関する困りごとや悩みの相談をお受けします。秘密は厳守します。

なお、日時および会場は、毎月の「市民カレンダー」でご確認ください。

問い合わせ

南砺で暮らしません課

協働のまちづくり係 ☎20037

南砺市障がい者福祉の「しおり」(平成30年度)を作成しました。

障がいをお持ちの方の福祉制度、関係機関について詳しく掲載されています。

声の広報として音声コード対応になっており、使用方法は無料のスマートフォンアプリ「Voice」をダウンロードすることでご利用いただけます。

「しおり」は各行政センターにて希望される方に無料配布しておりますので、希望される方はお申し出ください。

また、市ホームページの検索窓に「しおり」と入力・検索することでPDFデータを閲覧できます。

問い合わせ

福祉課障害福祉係 ☎2009

洪水情報が緊急速報メールで発信!

国が管理する庄川・小矢部川で、氾濫の危険が高まった時、緊急速報メールが自動で発信されます。メールを着信したら、雨の降り方や今の水位を「川の防災情報」で確認しましょう。

川の防災情報QRコード

問い合わせ

国土交通省富山河川国道事務所

☎076-443-4701



平成30年度労働保険年度更新について(申告・納付はお早めに)

労働保険料は、年度当初に概算で申告・納付し、翌年度の当初に確定申告のうえ清算することになっており、事業主は、前年度の確定保険料と当年度の概算保険料を併せて申告・納付する必要があります。

これを「年度更新」といい、今年度は6月1日(金)から7月10日(火)までが受付期間となっております。手続きは、最寄りの労働基準監督署、富山労働局および金融機関等にて取り扱っております。

なお、労働保険料・一般拠出金の納付については、口座振替により納付することも可能です。

口座振替の申し込み方法については、最寄りの労働基準監督署、富山労働局労働保険徴収室までお問い合わせください。

申告書を法定期限内(平成30年7月10日)までに提出されない事業主に対し、認定決定を行なったうえ追徴金を徴収する場合もありますので、早めに申告手続をお済ませください。

問い合わせ

富山労働局 労働保険徴収室

☎076-432-2714

平成30年度県立高岡聴覚総合支援学校見学会

対象 聴覚障害・知的障害のあるお子さんの保護者の方

日時 6月19日(火)

・午前9時10分～午前11時40分
幼稚園(聴覚障害)、小学部(聴覚障害)、中学部(聴覚障害)、高等部(聴覚障害)
・午後1時30分～午後4時 高等部機械科(聴覚障害)・生活情報科(聴覚障害)

場所 高岡聴覚総合支援学校

内容 学校概要説明、授業参観、



個別相談

午前・午後で異なりますので、問い合わせ先までご連絡をお願いします。

問い合わせ

富山県立高岡聴覚総合支援学校教育相談部 ☎0766-63-6344

看護職員就業支援相談

富山県では、県看護協会に委託し、再就業等を希望する看護職員等に対し、看護の専門相談員による情報提供や復職に対する悩み等の相談を行っています。

事前予約は不要、相談は無料です。秘密は厳守いたします。

お気軽にご利用ください。

場所・日程

○ハローワーク砺波
毎月第3水曜日 6月20日、7月18日、8月15日、9月19日

○ナースセンターサテライト砺波厚生センター

毎月第4火曜日 6月26日、7月24日、8月28日、9月25日

相談時間

午前10時～午後4時
未就業の看護職員や看護職に興味をお持ちの方

問い合わせ

富山県ナースセンター
☎076-433-5251
富山県看護協会
☎076-433-5680

立山黒部アルペンルート第9回「富山県民キャンペーン」

県民の皆さまを対象に立山駅から黒部湖間の乗り物運賃がおとな2割引(こども5割引)となります。その他、立山駅までの富山地方鉄道の電車も、おとな2割引、こども5割引にてご利用いただけます。

(例)立山駅～黒部湖(往復)

おとな1名 8,660円

(通常10,790円)

こども1名 2,720円

(通常5,400円)

(例)電鉄富山～室堂(往復)

おとな1名 5,380円

(通常6,710円)

こども1名 1,690円

(通常3,360円)

期間 7月21日(土)～8月31日(金)

利用方法 利用日当日に対象区間きっぷ売り場にて、身分証明書

(本人の住所が表記してあるもの・運転免許証等)を

「呈示ください」。

※ご家族やグループでお越しの場合、

代表者様1件につき5名様まで利用可。

問い合わせ

立山黒部観光 営業推進部
「富山県民キャンペーン」事務局

☎076-432-2819

「地域づくり・支え合いの福祉」まるごと意見交換会開催中

地域の未来を一緒に考えましょう!

「地域の現状を知り、課題を地域住民で共有し、それを解決すること」を目指し、市(南砺)で暮らしません課、地域包括ケア課、福祉課と南砺市社会福祉協議会が合同で、各種説明や総合的な意見交換会を開催しています。地域課題の解決に向けて、地域の皆様と総合的な「まるごと」の意見交換等を行い、地域の未来について考えましょう。皆さんのご参加をお待ちしています。

今後の開催予定や意見交換会の詳細は南砺市のホームページをご覧ください。

問い合わせ

地域包括ケア課 ☎2034



福野東部地区での意見交換会の様子

なんバス(市営バス)耳寄り情報

城端駅のバス停を 移設いたしました

城端駅前の広場整備に伴い、平成30年5月1日になんバスのバス停を移設いたしました。旧バス停位置では乗車していただくことができませんので、ご注意ください。

新しいバス停には待合所やベンチが備えつけられ、バスを待ちやすくなっております。便利になった城端駅バス停をご利用ください。

問い合わせ

地方創生推進課 交通政策係

☎ 2052

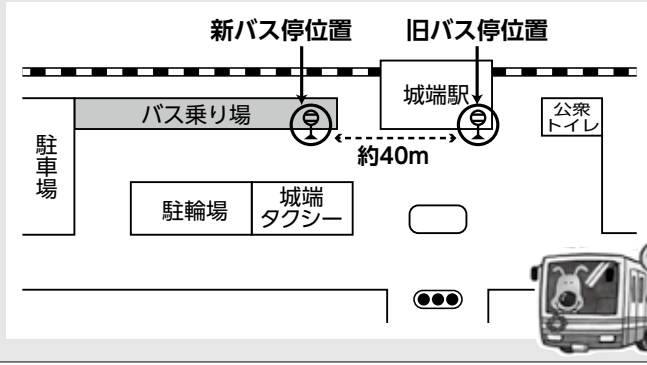

利賀ダム工事用道路

(国道471号利賀バイパス)の
橋名が決定しました!

国土交通省と富山県が整備を進めている利賀ダム工事用道路(兼 一般国道471号利賀バイパス)に新しく架かる長大橋3橋の橋名について名称を募集したところ多数の応募(436件)をいただきました。橋梁名候補検討委員会の審査を経て、県において次のとおり名称が決定されましたのでお知らせします。

- ①(仮称)庄川橋梁 → (名称)利賀大橋とがいわはし
- ②(仮称)利賀湖面橋 → (名称)利賀湖面橋とがこめんきう
- ③(仮称)豆谷橋梁 → (名称)豆谷大橋まめだにおおはし

庄川に架かる「利賀大橋」は秋頃に完成する見通しで、庄川峡長崎温泉へのアクセス道路として供用の予定です。

問い合わせ

建設課 道路河川維持係
☎ 2021



秋頃に完成予定の利賀大橋

グループホーム入居者様募集のご案内



(公社)日本認知症グループホーム協会会員

はびねすグループホーム 福野
はびねすグループホーム 松と春
はびねすグループホーム すぎのき

生活と介護が一体となり
「認知症の方」に穏やかに
暮らしていただけるのが、
私たちの
「はびねすグループホーム」
です。

※お気軽にお問い合わせください。

北陸福祉会
☎ 22-1777 担当:西谷内

北陸福祉会

検索

問い合わせ

福光福祉の家「光龍館」
☎ 6868

- 「福光福祉の家「光龍館」
6月の行事予定」
- 12日(火) 午後1時
歌と踊りの
バラエティーショー
 - 14日(木) 午後1時
ザあんぱんたん
 - 15日(金) 午後1時
やさしい絵手紙
おりがみ教室
 - 21日(木) 午後1時
笑いヨガ 坂田 福美
 - 22日(金) 午前11時〜午後3時まで
お茶会「吉崎呈茶会」
 - 26日(火) 午前10時〜午後4時
風呂の日

市民の窓

平成30年
4月1日～30日
届出分

※希望者のみ掲載
※利質地域は
期間中届出なし



うぶごえ



行政区	子の名前	性別	父は名
●城端	細木川口 千縁	女	将貴
泉沢 森田 連	男	英	
西明 山本和佳那	女	貴浩	
●井波	岩屋 畑 陽那乃	女	健吾
坪野西部 吉田 弦陸	男	茂兼	
坪野西部 吉田 壱瑳	男	茂兼	
井波東町 北田 未桜	女	大輔	
●井口	蛇喰 永田 千紘	男	肇
蛇喰 平松 瑞季	女	正伸	
●福野	長源寺 松井 優依	女	芳文
二日町 沼口 実来	女	速水	
下吉江 玉井 眺輔	男	剛	
高儀 新井レイラ	女	一聡	
西横町 志部谷真翔	男	清隆	
御蔵町 高田健太郎	男	直明	

ウエディング



行政区	氏名
●城端	次郎丸 寺脇 文彦
平	下出 荒木 弘久
井波	猪谷 酒井 麻美
井波	金沢市 中本 賢吾
井波	今町4区 畑 沙耶香
井波	三清東 久惠 将之
井波	砺波市 吉井 未佳
井波	上野町 杉本 望
井波	才川七 堀 朔美
井波	井波栄町 小林 真吾
井波	小矢部市 前 美里
●福野	福野南町 宮本 宏志
福野	岐阜県 大坪千絵美
福野	高岡市 大門 和也
福野	高岡市 五十田 尚
福野	野尻古村 年代 翔一
福野	高岡市 開崎 美香

岩武新 中島 庵	年代 城實 泰賀	石田 南 環実	七ツ屋 吉田 遥香	●福光	山本 森田 桜理	小山中 吉田 有智	吉江中 金田 紗来	荒木 船藤 瑞利	川西 南山 楓美乃	西町 小侯 睦
男 芳章	男 佑	女 常二	女 隆一	女 華壽満	男 勇樹	女 匡宏	女 克存	女 毅	女 諒	男 雄一

おくやみ



行政区	氏名	享年
●城端	野田 中島 尚子	91
城端新町	林 正衛	89
城端新町	山下 利平	98
城端新町	藤村 春男	98
城端新町	高西 武夫	90
城端新町	中川 光子	92
城端新町	鶴見 俊夫	90
城端新町	水上 達男	73
城端新町	若松 憲夫	70
城端新町	安地 薫	92
●平	山田 和雄	84
下梨	永井貞次郎	98
下梨	中島 一郎	89
下梨	大道真太郎	95
●上平	小林 信子	94
楮	井波	98
山見町並	桑 のぶ子	83
松島	高桑 和代	87
木崎野町	長谷川周三	76
坪野中部	澤田 欣郎	87
安室	光主 すぎ	87

福光 福野南町 坂田 大知	福光 福野南町 前田 香	福光 竹内 宮地 義道	福光 野尻内 齋藤由里子	福光 年代 若田 智和	福光 西守町 大橋 幸代	福光 宗守原 中田 美聖	福光 宗守原 佐藤 稜麻	福光 小矢部市 浦田 藍
---------------	--------------	-------------	--------------	-------------	--------------	--------------	--------------	--------------

安室 棚田 厚志	●井口	池尻 池田 貞子	池尻 今井 修一	●福野	辰巳町 西能 和子	西横町 厚村 慶子	福東町 嶋田 榮藏	下吉江 鈴木れい子	桐木 丹羽 芳子	二日町 齋藤 あや	八塚 中敷 花子	院林 小森富貴子	上川崎 小野原栄美子	院林 吉田さゆい	柴田屋 森田 真三	東横町 河合 稔	辰巳町 小森 寛治	院林 吉田 哲夫	●福光	野地 大田恵美子	荒木 村田 静子	小坂 常本さ子	角田町 神田 信秋	天神町 宮川重太郎	出村 田居美代子	土生新 中筋富士枝	吉江野 中澤 春代	本町 吉尾 聖子	梅原 溝口 喜治	天神町 丹保 忠雄	山本 廣川 国章	遊部 高橋 千代	梅原 大門 光盛	法林寺 瀬川 久子	開館 柄崎 憲夫	湯谷 片山ハルノ	荒木 源本 正夫	西町 谷本 美咲	
72	80	82	82	87	93	90	81	86	91	94	86	92	94	82	67	87	85	93	89	92	80	76	89	92	72	82	43	88	93	90	44	89	84	92	66	89	86	96	83

あなたの意思に 石で応えます



【耳よりな墓地情報】

南砺市吉江野で、
新規墓地10区画販売予定です
宗派・住所 問いません

地震・水・雪にも負けない
耐震耐水墓 特許取得

株式会社 福光石工

<http://www.f-sekkou.co.jp/>

南砺市寺家315

☎0120-57-4154



春の叙勲・褒章

【叙勲】

◆旭日双光章

岩田 忠正さん(城端)

土地改良事業功労

城端土地改良区理事長

地方自治功労 元城端町長

城岸 一明さん(利賀)

地方自治功労

元南砺市議会議員

【褒章】

◆藍綬褒章

角地 永吉さん(井波)

消防功績 南砺市消防団副団長
(井波方面団長)

第30回 危険業務従事者叙勲

◆瑞宝双光章

松田 実さん(井波)

消防功労

元富山県砺波広域圏事務組合消防監

◆瑞宝単光章

杉本 直紀さん(福光)

防衛功労 元3等陸尉

表彰おめでとうございます

ごさいます

◆全国行政相談委員 連合協議会会長表彰

天池 修さん(福光)

行政相談委員

国民年金事業で南砺市が

厚生大臣表彰を受賞

全国791市で、1位の納付率！

4月21日(土)、「第2回市区町村国民年金事業功績厚生労働大臣表彰式」が東京都の日本工学院専門学校蒲田キャンパスで行われ、南砺市が厚生労働大臣表彰を受けました。

この表彰は、国民年金事業に対する功績が顕著であり、他の模範と認められる市区町村に対して行われるもので、今回は南砺市、大潟村(秋田県)、栗東市(滋賀県)、神戸市(兵庫県)の4市村が表彰されました。

南砺市は市民生活課、各行政センターでの納付に関する統一的な対応が徹底しており、口座振替への切り替え、学生納付特例等を積極的に実施し、平成28年度の納付率は86.9%と、全国791市ある中で1位を獲得。砺波年金事務所からの推薦を受けて受賞に至りました。

この受賞は市民の皆様の国民年金に対する高い意識と行政の積極的な取組みが結びついた結果であると感じております。これからもより一層努力してまいりますので、皆様のご理解とご協力をよろしくお願い致します。



表彰式の様子



表彰を受ける川森市民協働部長

知って得する健康と医療のお話

高血圧の話

南砺市民病院 内科医長

山谷 怜司



日常の診療で「〇〇先生のところで血圧の薬をもらっている。」という患者さんのお話をよく聞きます。「高血圧」は、収縮期血圧140mmHg以上、拡張期血圧90mmHg以上と定義されています。血圧の数字が高いだけでは別に困ることがないのですが、長い間高い血圧にさらされると全身の血管が痛み、慢性腎臓病、心筋梗塞、脳卒中などの様々な病気を引き起こしてしまいます。

それでは、どのように高血圧の対処をしたらよいでしょうか？血圧をさげるお薬で対処するのもよいですが、普段の生活の中にも対処できることはたくさんあります。まずは食事、大事なのは塩分です。塩分を1gとると200mlの水を血管内に引き込むといわれており、その分心臓ががんばって働いて血圧上昇をきたしてしまいます。高血圧の人は、塩分1日6g以下が推奨されます。また軽く汗ばむ程度のウォーキングなどを週3回以上、1日30分程度から続けるのがよいといわれています。

その他にも禁煙や野菜摂取、適度なアルコール摂取など日常生活から変えていける高血圧対策はたくさんあります。是非、できることから高血圧対策を試してみたいかがでしょうか。

きときと健康教室

- ・日時 6月19日(火曜日)午後1時10分〜40分
- ・テーマ 脱水・熱中症対策(夏バテしない方法)
- ・講師 高瀬医師
- ・会場 南砺家庭・地域医療センター1階ロビー

問い合わせ

南砺家庭・地域医療センター ☎3555

※参加無料・申込み不要どなたでも自由に参加できます

ご寄附感謝します

● 一般寄附 南砺市城端建設業協会(会長 谷口 治作) 木製3人掛けベンチ 5基	● 学校教育の振興へ 笹嶋工業(株)(代表取締役 笹嶋 明人) 500万円	● 市内福祉医療用として 笹嶋工業(株)(代表取締役 笹嶋 明人) 車椅子 21台	● 広報費へ 小林 鈴子さん(高岡市) 1万円 高藤 弘志さん(東京都) 1万円
--	---	---	--

6月の 医療案内

休日当番歯科医

診療時間：午前9時～午後5時

6/3 五郎丸歯科クリニック 小矢部市 0766-68-3560

6/10 渡邊歯科医院 小矢部市 0766-61-2002

6/17 歯科津田医院 小矢部市 0766-61-2243

6/24 としこ歯科クリニック 小矢部市 0766-68-0388

※受診の際は、病状などを事前に電話連絡し、保険証を持参してください。

問い合わせ：富山県歯科保健医療総合センター
☎076-433-2039

救急・時間外診療

《砺波医療圏急患センター》

診療科目 内科・小児科 ※外傷は対象外。

診療時間 ◇月～土 午後8時～10時30分

◇日、祝日、年末年始(12/30～1/3)

午前10時～午後4時30分、午後8時～10時30分

持参品 健康保険証、福祉医療費請求書、処方せんなど

問い合わせ：内科 ☎④5005 小児科 ☎④7744

6月の年金相談 (相談時間は午前10時～午後3時)

開設日

開設場所

12日(火)

城端行政センター

28日(木)

福光行政センター

問い合わせ

日本年金機構 砺波年金事務所

音声案内①次の音声案内② ☎③1725

ねんきんダイヤル ☎0570-05-1165

(IP電話・PHSは ☎03-6700-1165)

市民生活課 国保・年金係 ☎③2011

各行政センター

国民年金

免除・納付猶予期間がある方は!

国民年金には、経済的な理由等により保険料を納めることが困難な方のために、保険料の免除制度や納付猶予制度がありますが、承認された免除(全額免除・一部免除・※法定免除)や納付猶予、学生納付特例期間は、保険料を全額納めたときに比べ、老齢基礎年金の年金額が少なくなります。

そのため、これらの期間については10年以内に保険料をさかのぼって納めることができる「追納制度」があります。将来受け取る老齢基礎年金の年金額を増やすためにも、国民年金保険料の追納をおすすめします。

※法定免除…障害年金1,2級を受けている期間や生活保護の生活扶助を受けている期間などは、本人からの届出により国民年金保険料が全額免除されます。

●追納する際の注意事項●

- 一部免除を承認された期間について、納付すべき保険料を納付していない場合は追納できません。
- 老齢基礎年金を受けられる方は追納できません。
- 追納は免除などを受けた期間のうち、原則古い期間の保険料から納めることになります。
- 承認を受けた期間の翌年度から数えて3年目以降に追納する場合は、当時の保険料に経過期間に応じた加算額が上乗せされます。(平成27年度以前分)

追納には、申込が必要です。「国民年金保険料追納申込書」に必要事項を記載のうえ、各行政センター窓口または砺波年金事務所へご提示ください。追納申込書は、日本年金機構ホームページ(<http://www.nenkin.go.jp/>)からダウンロードできます。

予約相談をご利用ください!

年金事務所ではお越しになるお客様の利便性を考慮し、予約制による年金相談を実施していますので、ぜひご利用ください。

なお、予約相談の実施時間帯は次の通りです。

▽火～金曜日 午前8時30分～午後4時

▽第2土曜日 午前9時30分～午後3時

▽月曜日 午前8時30分～午後6時

(月曜日が祝日などの場合は翌営業日)

【申込方法】

○砺波年金事務所または「ねんきんダイヤル」へお電話ください。(左記の「問い合わせ」をご覧ください)

○個人番号または基礎年金番号の分かる書類(個人番号カードや年金手帳、年金証書など)をご準備ください。

【6月のイベント】

●第7回TOGAしんりょく祭り

日時 6月3日(日)午前10時～午後4時
会場 利賀行政センター前駐車場
問い合わせ TOGAしんりょく祭り実行委員会
(利賀行政センター内) ☎062111

●八乙女山風神堂祭典

日時 6月3日(日)午前9時30分
※井波庁舎集合 午後1時頃下山予定
会場 八乙女山風神堂周辺
問い合わせ 井波観光案内所 ☎02539

●五箇山音楽祭2018

日時 6月9日(土)・10日(日)
会場 桂湖ビジターセンター周辺
問い合わせ 桂湖ビジターセンター ☎03120

●だまし川のほとりとかつば村祭り

日時 6月17日(日)午前11時～午後8時
会場 道の駅福光とだまし川一帯
問い合わせ 道の駅福光 ☎04100

第44回高瀬遺跡菖蒲まつり



1200年前の曲水に映える
80品種・4万株の色鮮やか花菖蒲をお楽しみください

期間 6月9日(土)～17日(日) 催し物は6月16日(土)・17日(日)
会場 井波高瀬遺跡

●内容 各種ステージ、飲食ブース、「歴史体験」火起し・まがたま作り等、子どもあんどんの点灯(16日の夜) など

問い合わせ 埋蔵文化財センター ☎05050

南砺市の文化財と美術品のご紹介 No.158

文化財と美術品への問い合わせは

文化・世界遺産課(城端庁舎) ☎032014

菅創吉は描く材料、モチーフ、かたちにとらわれないユニークで独創的な作品を描いています。1905年兵庫県姫路市に生まれた菅は、1963年に渡米して以来ロスアンゼルス、サンフランシスコ、ニューヨークで制作と発表を重ねました。油彩や立体作品などを通して、その東洋性とユーモアあふれる表現で高い評価を得た20世紀を代表する作家の1人です。

作品『風の子』は、大きな頭部をもった二本脚の不思議な生き物がいます。大きく口を開け、頭にはよく見ると紙の凹凸が目があり、笑っているよう。口から生えている2本の線は、まるでこちらに向かって手を振っているようなかのようにみえます。あなたはこの作品をどんな風に見て、何を感じましたか。

現在アトリウムには菅作品6点や初夏を感じられる作品を展示しております。お近くにお越しの際はぜひお立ち寄りください。

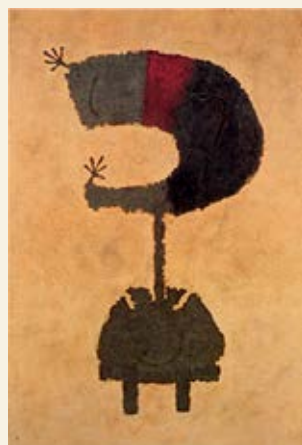

「風の子」 油彩・和紙 115×79cm
作者名 菅 創吉(1905～1982)
制作年 1962年
所蔵 福野文化創造センター

統計なんと ※平成30年4月末現在、()内は前月比。

人口 51,405人(- 80)
男性 24,529人(- 37)
女性 26,876人(- 43)
世帯数 17,742戸(+ 3)

○4月の人の動き

出生 29人 転入 121人
死亡 72人 転出 158人
自然増減(-43) 社会増減(-37)

編集後記

6月号を作っている期間中の南砺は祭りや美しい風景で溢れていました。各地域の春祭りや夕日が水を張った田んぼに反射する散居村の景色、合掌造り集落のライトアップ、縄ヶ池のミズバショウ群生地などなど。一度訪れてみようかなと思っていても、予定があったりいろいろな理由でなかなか足が向かない市内の行事や見所へ、取材で行けるのは広報担当者の一番の役得だと感じる今日この頃です。

さて、今回の表紙は昨年度、日本ユネスコ連盟のプロジェクト未来遺産に登録された福野夜高祭の引き合い(ケンカ)の写真を選びました。今年は残念ながら事故により途中で中止となってしまいましたが、来年は今年の分も素晴らしい引き合いが行われることを願っています。(AK)

南砺市応援市民
NANTO CITY SUPPORTERS

4月末現在の
応援市民 465人

問い合わせ 地方創生推進課 ☎032002

あなたと私を結ぶ新しいプロジェクト
AIP48

4月末現在の
市内居住成婚カップル数 98組
※2011年4月からの会員成婚カップル137組

問い合わせ 南砺で暮らしません課 婚活支援係 ☎032037



婚活倶楽部なんとHP