

南砺市子育て支援センター 行事一覧カレンダー

5月

利用時間 午前9時～午後4時

	月	火	水	木	金	土	日
					1	2	3
さくらんぼ	<p>★印のついている行事は要予約です。各子育て支援センターにて予約をお願いします。 ※子育て支援センターでは、行事の他に『手遊び』『絵本』『体操』など親子が触れ合える楽しい活動があります。ぜひご利用ください。 ※身体測定は希望があればいつでも対応できます。 ※詳しい内容や時間については、南砺市のHP子育て支援センター行事案内『関連書類』各子育て支援センターだよりをご覧ください。</p>				作って遊ぼう「こいのぼり」	土曜サロン 福光児童館 きつずらんど	憲法記念日
きらきら					作って遊ぼう「こいのぼり」		
たんぼぼ					とびだせ!たんぼぼ ～夜高散歩～	とびだせ! なんどっ子	
ほほえみ					★こいのぼり作り		
	4	5	6	7	8	9	10
さくらんぼ				★ハッピー7 (R7.9月生)		土曜サロン 福光児童館 きつずらんど	日曜サロン 子育て支援センター たんぼぼ
きらきら	みどりの日	こどもの日	振替休日				
たんぼぼ				身体測定(～11日)			
ほほえみ							
	11	12	13	14	15	16	17
さくらんぼ		とびだせ! さくらんぼ&たんぼぼ ～城端まちなか散歩～	身体測定 (～15日)			土曜サロン 福光児童館 きつずらんど	日曜サロン 子育て支援センター たんぼぼ
きらきら		★ハッピー3 (R8.2月生)	とびだせ!きらきら ～井波まちなか散歩～				
たんぼぼ	作って遊ぼう 「ソルトマラカス」 (～15日)	とびだせ! さくらんぼ&たんぼぼ ～城端まちなか散歩～					
ほほえみ		幼稚園で遊ぼう (福光青葉幼稚園)					
	18	19	20	21	22	23	24
さくらんぼ	作って遊ぼう 「びよんびよんカエル」 (～22日)	「子どもへの関わり方について」				土曜サロン 福光児童館 きつずらんど	日曜サロン 子育て支援センター たんぼぼ
きらきら		★みんなの子育て講座	身体測定(～22日) 野菜を植えよう	「乳歯を守るためのみがき方と おやつのおげ方」			
たんぼぼ				★歯科衛生士講座			
ほほえみ	保育園で遊ぼう (福光東部かがやき保育園)	音楽コンサート & リトミック		楽しい劇を見よう (荒木自治会館)			
	25	26	27	28	29	30	31
さくらんぼ			保育園で遊ぼう			土曜サロン 福光児童館 きつずらんど	日曜サロン 子育て支援センター たんぼぼ
きらきら			散歩に行こう (～29日)				
たんぼぼ	とびだせ!たんぼぼ ～園周辺の散歩～ (～27日)						
ほほえみ			誕生会&身体測定				



5歳から さくらんぼだよ!

利用時間 毎週月曜日～金曜日 9時～16時
(土日、祝日、年末年始休業)

子育て支援センター「さくらんぼ」
(城端さくら保育園併設)
住所 南砺市理休 240
電話 0763-62-7305
FAX 0763-62-7308



さわやかな風に、外遊びやお散歩が楽しい季節になりましたね。『さくらんぼ』にもぽかぽかと暖かい日差しが入り込んでいます。是非、ゆったりとした時間を過ごしに来てください。

要予約

ハッピー7

5月7日(木) 13:30～



令和7年9月生まれのお子さんを対象に、身体測定や離乳食や発達の相談などを行います。同じ月齢のお友達と一緒に楽しく過ごしましょう。



作って遊ぼう

『ぴよんぴよんがえる』

5月18日(月)～22日(金)

身近な材料を使って、お子さんと一緒に「ぴよんぴよんがえる」を作りませんか？絵を描いたりイラストを貼ったりして楽しみましょう。

はねた!

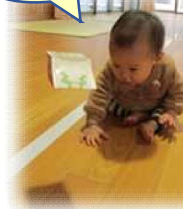

とびだせ! さくらんぼ&たんぽぽ ～城端まちなかさんぽ～

5月12日(火) 9:30～11:30

子育て支援センター「たんぽぽ」のお友達と一緒に、城端の街の中へ散歩に行きませんか?地域の魅力を再発見しましょう。

【持ち物】

ベビーカー、お茶、帽子、タオルなど



城端さくら保育園で遊ぼう 『園周辺のお散歩』

5月27日(水) 10:30～11:00

保育園の周辺をお散歩して、のんびりと春の自然を探しに出掛けましょう。

【持ち物】

お茶、タオル、帽子など



身体測定



5月13日(水)～15日(金)

月に一度測定することで、成長の様子がわかります。期間中に限らずいつでも測定しますので、お気軽に職員へ声掛けください。

5月生まれのお祝い

かわいい誕生カードを作って一緒にお祝いしましょう。5月生まれのお友達、いつでも遊びに来てくださいね。



さくらんぼタイム 毎日 11時頃

暖かくなり、おでかけが楽しい季節ですね。今月は、おでかけ気分が楽しめる遊びを紹介します。

【5月の手遊び・歌】

- こいのぼり
- ちっちゃないちご(手遊び)
- おべんとうばこのうた(手遊び) など





きらきらだより

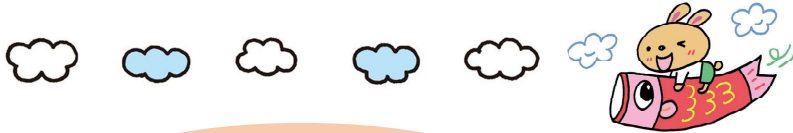

子育て支援センター「きらきら」
 (井波にじいろ保育園併設)
 住 所 南砺市山見2000-14
 電 話 0763-82-7812
 利用時間 9:00~16:00
 【子育て交流サロン】
 土曜: 福光児童館きつすらんど
 『ひよこ広場』
 日曜: 子育て支援センター たんぽぽ
 土日 祝日 年末年始休業

ハッピー3

5月12日 (火)
午前10:30~



令和8年2月生まれのお子さんと保護者の方を対象に身体測定や発達相談などを行います。同じ月齢のお友達と一緒に楽しく過ごしましょう。

とびだせ!きらきら ~井波まちなか散歩~

5月13日 (水) 午前10:00~
※雨天中止

「どんなお店が並んでいるのかな?」「木彫りのネコをさがそう」と井波のまちなかを散歩します。一緒に歩き楽しみましょう。新しい発見に出会えるかもしれません。

【持ち物】水分補給できるお茶やベビーカーなど



みんなの子育て講座

5月19日 (火) 午前9:30~11:30
★要予約

遊 び 『ふれあい遊びをしよう』
フリートーク 『子どもへの関わり方について』

親子や参加者同士など、みんなでふれあい遊びをして、楽しいひとときを過ごしましょう。また、フリートークは、日々子ども達と関わる中で感じていることを話しながら、子育てがより楽しいものになるためのきっかけになったらいいなと思っています。

身体測定

5月20日 (水) ~ 22日 (金)
月に一度測定することで、成長の様子が分かります。期間内に限らずいつでも測定ができますので、お気軽にお知らせください。



野菜を植えよう

5月20日 (水) ※雨天延期
お子さんと苗を植えて、野菜の生長を楽しみましょう。どなたでも参加できます。



散歩に行こう

5月27日 (水) ~ 29日 (金)
午前10:00~ ※雨天中止

天気の良い日に支援センター周辺に散歩に行きましょう。保護者の方同士でお話をしたり自然に触れた時のお子さんの様子を感じたりしましょう。



きらきらタイム

毎日11時頃から紙芝居を見たり、季節の歌をうたったりしています。お家での、お子さんとの関わりのヒントにしてくださいね。

【今月の歌】

- ・こいのぼり (歌)
- ・おやつをたべよう (手遊び)
- ・ばすののって (ふれあい遊び)





5月のたんぽぽだより



とびだせ!たんぽぽ

『夜高散歩』



5月1日(金) 10:00~11:00

5月1日・2日に行われる福野夜高祭の大きな行燈を見に行きましょう。



『保育園周辺の散歩』

5月25日(月)~27日(水)

10:30~11:00

天気の良い日に出かけます。
園の周りには何があるかな?



とびだせ!さくらんぼ&たんぽぽ

『城端まちなか散歩』

5月12日(火) 9:30~11:30

城端のまちなかを散歩しませんか? 集合場所は子育て支援センター「さくらんぼ」です。

【持ち物】帽子・お茶・ベビーカーなど

身体測定

5月7日(木)~11日(月)

期間内に限らずいつでも測定できます。



ふたご・みつご・なんとっ子



5月17日(日) 10:30~11:30

双子、三つ子の子育ての楽しいことや工夫していること、悩みなどを一緒にお話ししませんか。

歯科衛生士講座

※要予約

5月21日(木) 10:30~11:30

講師: 山本 裕子 歯科衛生士

お子さんの大切な歯を守るポイントを学びましょう。個別相談もできます。



作って遊ぼう

『ソルトマラカス』

5月11日(月)~15日(金)

振ると色が変わるマラカスを作りませんか?



子育て・親育ち応援事業 『Welcomeあかちゃん講座』



お子さんの誕生を心待ちにしておられるみなさん。妊娠期・出産・子育てに不安や心配はありませんか?安心して出産を迎え、子育てができるよう、講座を開催いたします。この機会にぜひ、ご家族での子育ての役割を考えてみられてはいかがでしょうか。お待ちしております。



【日時】 5月31日(日) 9:30~11:30 (受付 9:00~)

【場所】 福野ひまわり保育園 遊戯室

【内容】 妊婦体験・沐浴体験・助産師講座 など

【持ち物】 とやまパパBook、母子健康手帳



※事前に予約が必要です

子育て交流サロン

土曜日は福光児童館きつずらんど内ひよこ広場

日曜日は 子育て支援センター「たんぽぽ」

が開所しています。未就学のお子さんやその保護者の方が利用できます。お子さんと一緒に遊びにきませんか?



子育て支援センター「たんぽぽ」

(福野ひまわり保育園併設)

〒939-1517 南砺市百町101-1

TEL 0763-22-8230

ご利用時間 毎週日~金曜日 午前9時~午後4時

(土・祝日・年末年始は休所)



ほほえみハッピーメール



1日（金）午前中

※要予約

こいのぼり制作

かわいいこいのぼりバッグ
を作りませんか。
シールを貼り、
自由にお絵描きを楽しもう。



12日（火）午前10時15分～

幼稚園であそぼう！ （福光青葉幼稚園）

幼稚園のこども達はどんな遊びをしている
のかな？ 未満児クラスのこども達とたのし
く一緒に遊びましょう。



18日（月）午前10時15分～

保育園で遊ぼう （福光東部かがやき保育園）

保育園の中はどうなっているか見学しま
す。「こんにちは♪」とご挨拶をして一緒に
遊びましょう。



19日（火）午前10時30分～

リトミック&音楽コンサート

親子で音楽あそびを通して、
コミュニケーションを深めてみませんか。
素敵な曲との出会いになります♪

講師：大道 友萌子 先生



21日（木）午前10時00分～

たのしい演芸をみよう （荒木自治会館）

ひざし一座の皆さんによる楽しい劇を見
にいきましょう。みんなで荒木自治会館に遊
びにいってみよう！

27日（水）午前10時30分～

誕生会&身体測定

5月生まれの友達をみんなで一緒に
お祝いしましょう。
誕生カードをプレゼントします♪
どなたでも身体測定に来てくださいね。

南砺市荒木 1305-1

子育て支援センターほほえみ(福光東部かがやき保育園併設)

TEL・FAX 0763-52-7322

利用日 月曜日～金曜日(土日祝日・年末年始は休み)

時間 午前9時～午後4時